ANUL al XX-lea No. 5675 — 2 LEI NUMARUL — JOI 1 MAI 1924

REDACȚIA ȘI ADMINISTR...

OPINIA

ZIAR POLITIC COTIDIAN

ABONAMENTE:
Lei 600 . . . pe un an
« 320 . . . « 6 luni
« 160 . . . « 3 luni

Biblioteca Universității Loco

OPERA DISTRUCTIVA A D-LUI DR. ANGELESCU

— Demoralizarea corpului didactic —

Corpul didactic a rămas păcălit de întâiu Ianuarie și de întâiu Maiu!..

D-l Dr. Angelescu a fost viu felicitat în consiliul de miniștri și în special de d-l Vintilă Brătianu, când a reușit să înlăture demisiile corpului didactic în massă. La rândul său, d-l dr. Angelescu a felicitat pe toți inspectorii și revizorii școlari, pentru zelul pus în intimidarea și terorizarea profesorilor, făgăduindu-le că vor ciocni împreună ouă roșii de paști...

*

S'ar părea că asistăm la epilogul unei mișcări, dar iată că un nou succes se desprinde la orizont. Ministerul a aprobat la mai multe școale repartizarea sumelor date de comitetul școlar, cu scopul de a întreține vrajba dintre profesorii cari funcționează la asemenea școale și profesorii «oropsiți» de la alte școale cu comitete școlare sărace sau neexistente.

Împărțindu-i astfel în tabere adverse, succesul ministerului va fi și de data asta colosal! Opera ministerului în acest senz poate merge mai departe, micșorîndu le salariile, numai dacă ar vrea! Solidaritatea corpului didactic? S'a dovedit că nu există și când încearcă să existe, nu valorează nimic, nu are rezistența!.

Mai curând întâlnim lașitatea, pe care Ministrul o cunoaște foarte bine din anturajul său și care este alimentată de ordinile venite dela clubul liberal: Iată cum se explică impasibilitatea acestui corp!

*

Nu este de mirare dacă comitetul Asociației corpului didactic din Iași își depune zilele acestea demisiunea.

«Să vină alții mai buni — își zic cei din comitet, — noi nu suntem destul de pregătiți să conducem mișcarea. N'are de cât să trimită clubul liberal pe cei mai desăvârșiți să soluționeze chestiunea salarizării corpului didactic. Noi n'am reușit. Colegii nu s'au solidarizat cu noi, iar Ministerul a dovedit că este mai tare de cât este dreptatea noastră».

*

Amestecul politicei în chestiuni cari cereau „spirit de corp", terorizarea, amenințările, și înscenările au contribuit la *demoralizarea* întregului corp didactic.

Iată cu ce se poate lăuda d-l dr. Angelescu împreună cu „cazacii" săi! Iată de ce se felicită între ei toți inspectorii școlari: au slăbit până la desființarea a oricărei solidarități dintre profesori. Corpul didactic se găsește astăzi divizat în tabere adverse. Această divizare va contribui, de sigur, la desființarea asociațiilor profesionale... Numai la clubul liberal se pot aduna profesorii și pot cere ceea ce vor! Altfel este o strădanie de prisos. Numai în Turcia veche mai există un asemenea sistem.

De aceia d-l dr. Angelescu se gândise să-l studieze la fața locului...

G. T.

NOTE

ÎNTĂIU MAIU

Mîne este 1 Maiu, sărbătoarea muncii. Lucrătorii vor putea să se bucure de libertate, din ordinul guvernului.

Măsura aceasta, concomitentă cu prigoana și întemnițarea comuniștilor la Jilava, pare ciudată. În orice caz, sinceritatea subitei scrupulozități a autorităților față de drepturile muncitorimii, este cel puțin suspectă. După unele versiuni, ea ar avea un scop polemic, ar fi un fel de răspuns la gestul lui Mussolini, cu care se știe că d. Vintilă Brătianu nu se impacă. Pentrucă dictatorul-italian a ordonat pentru 1 Maiu rugăciuni în biserici și comemorări istorice, călcînd în picioare vechea tradiție a muncitorilor ne fasciști, dictatorii noștri au dat tocmai ordinul contrar, sperînd că vor trece astfel în ochii Europei rept niște guvernanți civilizați.

Dar cu sau fără voia cîrmuitorilor, trebuia să vină și anul acesta ziua de întâiu Maiu. Lucrătorii sărbătoresc în orice caz: e ziua lor, așa cum toate celelalte trei sute și atîtea de zile sunt ale celor care comandă și hotăăsc. Cu cît trec anii și cu cît oamenii învață să privească lucrurile în lumina lor adevărată, ziua de 1 Maiu capătă o însemnătate și un înțeles mai larg. Nu numai pentru socialiștii militanți are un sens manifestația aceasta din pragul verii, ci pentru toți oamenii care duc în spate edificiul social, toți salahorii și zidarii vieții, toți cei ce trăesc numai prin muncă și pentru muncă.

Întâiu Maiu e singura zi în care se vorbește și se scrie cu respect despre munca în sine, indiferent de scop și rezultate. Întâiu Maiu e sărbătoarea furnicilor și albinelor lucrătoare. Toate celelalte festivități sunt prilej pentru manifestările de autoritate, pentru discursurile miniștrilor, pentru sublinierea ierarhizării sociale.

Preocupările publicului sunt de obiceiu îndreptate asupra intrigilor politice și dezbaterilor parlamentare. Sufiul mulțimii ce muncește și crează, dincolo de acele cîteva personagii a căror umbră îngroșată acopere omenirea întreagă, străbate pe tot pământul o singură dată pe ani la 1 Maiu.

I. L.

Abonați-vă la Opinia

Intre Universitate și Ateneu

Fuziunea iorghisto-argetoianistă la Iași.— Cine va fi șef?

Noul născut din încrucișarea Iorga-Argetoianu n'a fost încă nici botezat, totuși criza produsă de or ce naștere se desvoltă.

Unul din cei doi șefi ai celor două organizări de la Iași va trebui să dispară, afară numai dacă d. Iorga, bizar ca în multe, nu va admite pentru noile organisme politice, bizareria de a fi organe bicefale, organe de exhibiții, de musee, care pot interesa dar care nu pot trăi.

Dacă clubul naționalist democrat, al poporului de la Iași va fi constrâns să aibă un singur șef, cine va fi acest șef? D. P. Dragomirescu sau d. C. Ifrim?

Prin naștere nu este ieșan nici unul nici celălalt. Cuioarea locală deci nu va desemna la șefie mai mult pe unul de cât pe celălalt.

Titlurile? Unul profesor de universitate, dar și celălalt președinte de Ateneu. Doza de intelectualitate?

Primul are aparența unui intelectualism integral, deci cam aristocratic; cel de al doilea, intelectual în doză homeopatică dar popular.

Sunt toate probabilitățile că d. Iorga va aduce în lupta politică măsura de la cursurile sale universitare, unde d. Iorga servește studenților știința în doze așa de mici, în cât până astăzi timp de 30 ani, n'a ieșit din notele luate la cursuri de mii de studenți, nici un *elev*, nici un cercetător în specialitatea învățatului nostru.

Până aci vedem șefia d-lui Ifrim.

Experiența politică? Experiența d-lui Dragomirescu este natural mult mai variată de cât a d-lui Ifrim.

D. Dragomirescu este la al 4-lea partid — cele multe înainte! d. Ifrim este numai la al doilea și încă acest al doilea partid este o dizidență a partidului d-lui A. C. Cuza.

Paserele călătoare în acelaș anotimp și între aceleași simpatii, nu prea inspiră simpatie și cu atât mai puțină încredere.

Unde mai pui că prințul moștenitor n'a văzut catedra d-lui Dragomirescu, dar a văzut fotoliul de prezident la Ateneul din Tataraș. D. Ifrim de sigur n'are să uite să amintească aceasta d-lui Iorga.

Ura Ifrim! Ura Ateneul din Tataraș!

Altă complicație. D. Henri Suțu este primul aghiotant al d-lui Dragomirescu. D. Carpus este mâna dreaptă a d-lui Ifrim la Ateneu. Cine va fi vice-președintele noui organizări politice din Iași? D. H. Suțo, sau d. Carpus?

Gravă problemă!

IONEL CAMBRONNE

În plin Paște, «Viitorul» tot nu isprăvise cu glorificarea d-lui Ionel Brătianu «cuceritorul Basarabiei»! Ziarul oficios transmite posterității cuvintele definitive pe care d. Ionel le-a rostit cu propria-i gură, la Tighina — măreț și solitar,... fără umbra unor oameni inoportuni ca d-nii Marghiloman și Stere. (Ce pot însemna pentru Basarabia trădătorii aceștia, pe lângă frații Brătieni! ?)

Iată cuvintele premierului, pe care «Viitorul» le trece în registru, la partida nemuririi:

«Ne întreabă vecinii noștri dacă avem drepturi în Basarabia; dacă putem să stăpânim și să păstrăm acest pământ strămoșesc? La această cinică întrebare, eu n'am decât un răspuns scurt: *Prezent!*».

Figura oratorică este teribilă! Parcă-l vedem pe d. Brătianu sărind din somn, ca înțepat de un ac la partea gânditoare, și eliberând cuvântul cazon, în chip mașinal; apoi zâmbind cu beatitudine... viu și natural.

Premierul nostru este un al doilea Cambronne.

Un om excepțional ca d-sa trebuia numaidecât să aibă gata pe buze cuvântul lui Cambronne, — pentru epatarea Europei!

Lr.

Actualități din afară

La ce duce prohibiția alcoolului.— Nu este în Statele Unite o meserie mai rentabilă ca aceia de contrabandist în spirtoase, sau »bootlegger».

Ultimul din ziarele născute în Statele-Unite este «Bootlegger's News»: el oferă cetitorilor săi lista cu prețurile licherorilor și alcoolurilor din antrepozitele de contrabandă ancorate dincolo de cele douăsprezece mile reglementare în largul apelor americane.

Ca deviză, această publicație imprimă o marcă, deosebit de expresivă din punctul de vedere al intereselor pe care le reprezintă — sticlă, pahar, rac, etc., purtând deviza: «Gine me liberty or give me death» (Dă-mi libertate sau ucide-mă) Judecând după raporturile spitalelor americane, privitoare la victimele unora dintre «bootleggeri», traducerea exactă a acestei devize pare să fie: «Dați-mi libertatea să vă otrăvesc».

Se înțelege de la sine că foaia aceasta este clandestină, ceiace însă n'o împiedică să circule, după cât se pare, cu succes crescând prin clientela bootleggerilor.

Citiți în pag. IV-a

Ultima oră

Discreditul Statului

Ziarul nostru a publicat eri o informație relativă la licitația ținută de curând pentru noile construcții, care urmează să se facă pe lângă Universitatea din Iași. Lucrările se urcă la suma de 15 milioane.

Deși lucrările sunt urgente, deși valoarea lor atinge o sumă destul de însemnată,—nici un concurent nu s'a prezentat la licitație. Antreprenorii își dau samă, după atitudinea de până acum a d-lui Vintilă Brătianu, că lașul nu va primi ușor o sumă atât de mare — chiar fiind vorba de nevoi urgente ale Universității.

Statul și-a pierdut creditul. Antreprenorii și furnizorii statului, după ce-și execută obligațiile, umblă luni și ani pentru a-și incasa ordonanțele de plată. Anul trecut, câteva Case creditoare ale statului au făcut un consorțiu în vederea obținerii sumelor datorate de Stat—oferind intermediarilor câteva milioane în schimbul ordinului de plată.

Iată unde am ajuns: creditorii statului dând mită pentru a-și putea încasa creanțele.

Astfel stând lucrurile, nu-i de mirare că antreprenorii și furnizorii statului, trăgănați în alte ocazii vreme îndelungată pe la ușele casierilor, nu mai vor acum să aibă de-aface cu instituțiile oficiale.

Negustorii nu se mulțumesc numai cu hârtiile eliberate de instituții; ele vor bani — și mai ales la termenele stipulate prin contract, termene de care se leagă unele plăți pe care, la rândul lor, și ei trebue să le facă altora.

Un particular care nu-și face față obligațiilor este discreditat. Aceiași soartă are acum și statul.

Din pricina discreditului Statului, Universitatea din Iași nu-și poate ridica construcțiile de care are nevoe. In modul acesta, învățământul însuși va suferi.

Dar cine se îngrijește serios de învățământ?

—X—

Nostra salus agitur

de *Titu Sprinceană*

In articolele precedente ți-am zugrăvit, dragă cetitorule, câțiva oameni și am încercat a degaja concepția curentă în materie de economie.

Viața noastră publică, administrația, destrăbălarea care domnește la noi mai cu seamă în manipularea avereii obștești— sânt o continuare a vechiului regim turcesc, a gospodăriilor fanariote, cu venituri imense și totuș împovărate de datorii.

In acelaș timp ți-am dat material suficient pentru a-ți sluji ca punct de plecare în considerațiunile d-tale actuale.

In adevăr, dacă analizezi consecințele ultime ale sistemului acestuia bizar de a administra o țară, îți explici desigu în mare parte, dacă nu toate neajunsurile d-tale zilnice.

Gând se concesionează deci unui deputat dreptul de export sau de distribuție a niscaiva produse, când se dă în monopol altuia serviciul de camionagiu—rezultă *ipso facto* o scumpire a vieții.

Funcțiunile de consilieri ai societăților de întreprindere se dau politicianilor și se țin vacante, pe toată vremea când aceștia sânt miniștri. Dacă deci bărbaților de stat li se servesc în permanență dividende și getoane strălucite, lucrul acesta se face numai în schimbul unor concesii în dauna statului—și a pungii d-tale, întru cât rezultă de aici o altă scumpire; a zahărului, hârtiei, petrolului, etc.

Ori de câteori în fine se va institui o comisie sau o delegație, acelea n'au alt rost decât chiverniseala. Sinecuriștii birourilor, automobilele și trăsurile instituțiilor publice — sânt o risipă vinovată a banilor noștri: ai funcționarilor utili, care din cauza asta n'au cu ce trăi; ai dăunaților de război, care român nedespăgubiți: ai întreprinderilor industriale, care nu pot încasa nici ele niciun ban din ce le datorește lor statul; și ai celorlalți factori de producție națională, care nu se pot reface nici de cum.

Desigur, destul de rău. Insă mai rău e, mi se pare, că aceleași abuzuri le practicăm sub diferite forme noi înșine. cei care suferim pe urma sistemului de sus. Și aceasta, pentrucă purtăm în noi, măcar în stare virtuală, aceleași ambiții și aceiași mentalitate ca cei de sus.

Cineva îmi vorbea de cazul unui concetățean mai cu stare (cel puțin are o casă de locuit), om destul de priceput ca să poarte în chip eroic povara unei familii de câteva suflete. Atmosfera generală l-a biruit însă și pe acesta, punându-l poate în contrazicere cu propriul său cuget. Și după stăruințe neobosite, și-a pus un băiat într'un post la Administrația financiară, nepotului i-a făcut loc la Primărie, iar fata a instalat-o la «Regionala» Căilor Ferate. Iată deodată trei sinecuriști.

Pe aceiași cale, o tânără medicinistă din anul III ocupă un post de *copistă* la gară și, cu toate că n'a învățat încă să trateze bolile molipsitoare, a izbutit să fie și medic de plasă, preferată fiind chiar unui doctor cu drepturi și pregătire—și asta în vremea când ne plângem că la țară nu-s medici de carieră.

Să luăm exemplul unor instituții mai puțin ale statului și deci mai mult cu caracter particu ar: «Orfelinatele» și «Fondația culturală Principele Carol».

Citiți continuarea în pag. II-a

CATEVA FLORI PE MORMANTUL MAESTRULUI CAUDELLA

de Roza C. Leon

Eduard Caudella a murit.

Ca o stea căzătoare ce tae o dungă de lumină, s'apoi se cufundă în noaptea vecinică, tot astfel și marele artist a dispărut într'o clipă, după ce, cu o oră mai înainte, în mijlocul a lor săi, făcuse să răsune vioara lui scumpă de melodiile fermecătoare ale cântecelor sale armonioase.

Acum, după ce pământul a acoperit corpul său, și natura își continuă legea ei fatală, pe care nici o putere n'o poate înlătura, se cuvine să spunem cîteva cuvinte despre acest om pe viitor și despre opera lui neperitoare.

Ca elevă, în curs de mai mulți ani, a maestrului Caudella, am putut să-l studiez și să-mi dau seamă de meritele lui și ca om, și ca profesor și ca artist.

Ca om, a fost un caracter: nobil, cinstit și sincer până la naivitate, de o blândețe de copil și de o mândrie delicată și firească naturei sale de elită.

Ca profesor, a fost un îndrumător fără pereche, care a ajutat pe mulți să se rădice, acolo, unde fără el n'ar fi ajuns nici odată.

Conștient de nobila sa menire și exigent până la extrem, își punea în lecțiunile sale tot focul artei, pe care ar fi vrut s'o trasmită și elevilor săi.

Ca artist, nimeni nu l'a întrecut, și nimeni nu s'a putut rădica până la înălțimea creațiunilor lui minunate.

Compozițiile lui Caudella: Opere, balade, doine și cântece în toate genurile, sunt adevărate mărgăritare ce vor străluci în viitor și vor încălzi sufletele generațiilor cari vor pricepe toată frumusețea cântecelor sublime, cu care a îmbogățit arta muzicală Românească.

Cine cunoaște operele lui Caudella nu poate tăgădui valoarea lor reală, bogăția de fantazie a artistului, care și-a revărsat comorile de simțire în valuri de melodii, a căror frumusețe se rădică până la înălțimile în care numai un suflet ales de artist inspirat e în stare să plutească.

Necontestat că maestrul Caudella a fost un mare artist, dar ca toți *adevarații* artiști, a dat artei tot ce putea da, fără să ceară în schimb ceva.

Caudella nu s'a gândit nici odată să-și comercializeze operile să tragă foloase din artă; nici odată nu și-a dezmințit nobila menire căreia fusese destinat; artist s'a născut, artist a trăit și artist a murit.

Dar dacă pe dânsul prea puțin l'au preocupat chestiunile materiale, de cari alții sunt absorbiți, cunoscuții, prietenii și admiratorii lui ar fi trebuit să se gândească la asigurarea situațiunei materiale a Maestrului și familiei sale; totuși n'a făcut nimeni, nimic pentru dânsul.

Recunosc însă că pretind cam mult. Astăzi când talentele, idealurile, sentimentele și onoarea se comercializează și se prefac în bani, a pretinde cuiva să se ocupe și de interesele altuia, este o naivitate care te dă îndărât cel puțin cu un secol, stârnind un râs homeric din partea concetățenilor mai practici.

Caudella a fost mai mult apreciat și admirat de contemporanii lui, de cât de generația de azi, care îl cunoaște puțin și l'a înțeles tot atât de puțin.

Se pare că o soartă vitregă urmărește pe toți cei dotați cu harul divin al talentului creator, cari nu cunosc în viață—afară de prea puține excepții—de cât amărăciuni și dezamăgiri dureroase.

Când Caudella, după o viață de 70 de ani (scăzând cei 13 ani ai copilăriei) închinată întreagă unei munci dezinteresată și rodnică, ajunge la vrâsta de 83 ani —după o boală grea de pneumonie dublă—să deie lecții pentru a putea trăi cu familia sa, este o cruzime, (pe care nu voi s'o mai califie), din partea acelora cari aveau datoria să-l ajute— chiar contra voinței lui—dându-i posibilitatea să se repauzeze după munca obositoare a vieței sale îndelungate, în timpul căreia a creiat opere de artă neperitoare.

Zorii zilei pe care el o dorise și o așteptase, în care meritele sale să fie recunoscute și încu-

(Citiți continuarea în pag. II-a)

A sosit
Tablă Galvanizată
Originală
Prima Teschen
la Societatea
„Metalurgia“
Centrala Ştefan cel Mare 21
Filiala Strada Dreapta 1

INDUSTRIA LĂNEI. In str. Crucei 42 s'a deschis un atelier de scărmănat lână, cu motor.
Se cumpără şi se vinde lână.

ANUNŢ. Furându-mi-se pe linia Paşcani-Cernăuţi paşaportul meu eliberat de Prefecturu Jud. Dorohoi, certificatul de dispensă eliberat de Consiliul de Recrutare Jud. Dorohoi al clasei 1921 precum şi buletinul Biroului Populaţiei eliberat de Comuna Rădăuţi Jud. Dorohoi sub No. 88 din 30 Mai 1921, declar toate aceste acte nule şi fără valoare în mana oricui s'ar găsi.
ARON ALTEROVICI
Str. Cuza-Vodă 17

SE CAUTA un bun funcţionar case să ţie loc şi de magazioner. A se adresa cu oferte scrise la Fabrica „Fortuna“.

DE INCHIRIAT un loc viran în Str. Elena Doamna 41, colţ cu str. Ornescu, pentru depozit de lemne sau cherestea. Doritorii se vor adresa doamnei Eugenia Gh. Pautazi str, Ghica Vodă 45 bis.

SE CAUTA una camera mobilată, lumină electrică, cu intrare separată în apropiere de cuntru. A se adresa la ziar sub Gd.

SE CAUTA practicanţi de prăvalie şi de birou.
A se adresa str. I. C. Brătianu 132.

C. F. R.
Direcţiunea II-a Regională Iaşi
PUBLICAŢIE

Se aduce la cunoştinţa generală că în ziua de Sâmbătă 24 Maiu 1924 (stil nou) ora 11 a. m. se va ţine la Direcţia II Regională a Căilor Ferate Române, Serviciul P. str. Vasile Conta No. 9 Iaşi, pentru aprovizionarea de:
250 kgr, pânză de cauciuc de 1000 m.m. lată şi 3 m.m. gros me.
50 kgr. pânză de cauciuc cu intercalaţie de alamă de 21 | 2 m.m. grosime.
Licitaţia se va ţine în conformitate cu art. 72—83 din legea comptabilităţei publice.
Supra oferte nu se primesc.
Informaţiunile despre condiţiunile precum şi orice alte deslusiri necesare, se pot lua în toate zilele de lucru la Serviciul de Economat Iaşi, unde se vor libera şi formulare pentru oferte.

Direcţiunea II Regională C. F. R.
Iaşi
No. 24801.

C. F. R.
Direcţiunea 2-a Regională-Iaşi
PUBLICAŢIE

Se aduce la cunoştinţa generală că în ziua de 22 Mai 1924 (st. nou) ora 11 a. c. se va ţine licitaţie la Direcţia II Regională a Căilor Ferate Române, Iaşi str. Vasile Conta No. 9 pentru aprovizionarea de:
400 kgr. amiant asbest frânghie diferite dimensinni şi 300 kgr. amiant asbest plăci de 1000 x 1000 x 2 m.m.
Licitaţia se va ţine în conformitate cu art. 72—83 din legea comptabilităţei publice.
Supra-oferte nu se primesc.
Informaţiunile despre condiţiunile speciale, precum şi orice alte deslusiri necesare, se pot lua în toate zilele de lucru la Serviciul de Economat Iaşi, unde se vor libera şi formulare pentru oferte.

Direcţiunea II Regională C.F.R
Iaşi
No. 24802

Abonaţi-vă la Opinia

BIROU TECNIC
Infiinţat în anul 1906
EMIL C. A. SAKELLARY
fost Şeful
arhitecturei oraşului Iaşi
Intreprinderi de lucrări
particulare şi publice
— I A Ş I —
27 Str. Păcurari 27

CAMERA DE COMERŢ ŞI INDUSTRIE IAŞI

Inştiinţare

Referitoare la concursul public pentru elaborarea ante-proiectului care să servească de bază la construcţia Palatului Camerei de Comerţ şi Industrie Iaşi.

Se aduce la cunoştinţa generală că termenul pentru depunerea ante-proectului a fost amânat pentru data de 10 Mai 1924 până când concurenţii sunt rugaţi a depune plicurile sigilate conform publicaţiunei pentru concurs înserată în ziarul „Opinia“ cu data de 10, 11, 15 şi 16 Aprilie 1924.

Preşedinte, *N. V. Ştefăniu*
Secretar *G. I. Mirăuţă*

Milloane
se pot câştiga cu o obligaţiune de 3 jum. la sută a oraşului Bucureşti de 100 lei.
Tragerea cea mai apropiată la 1 Mai 1924 cu următoarele câştiguri: 1.000.000; 200.000; 100.000; 50.000; 40.000 etc. Adresaţi-vă la firma
S. HAIFLER
Iaşi, strada Ştefan cel Mare No. 33 unde se controlează ori ce loz din ţară sau străinătate. Lozurile nu-şi pierd valoarea nici odată.
Se însărcinează cu expedierz de bagaje pentru America.
Asemenea doreşte a lua reprezentanţa unei case în comision.

Leon Feldman
AVOCAT
Str. Nifon No. 16
BUCUREŞTI

Acestea par a nu avea altă menire de cât să finanţeze comitetele de conducere: directori, inspectori şi diferite soiuri de sub-inspectori. Un singur director de regiune la Orfelinate primeşte 7000, *şapte mii* lei, pe lună.

Dar câte alte cazuri de acestea nu sânt! Căci rar ai să găseşti în ziua de azi om, care cu mâna pe inimă să poată spune că nutreşte numai interese şi ambiţii, ce se pot legitima.

In general, problema etică e numai o suprafaţă. Sub ea se ascunde o vânătoare obştească după bani—mai ales ai statului — şi după risipă. Ne-am învoit să continuăm şi azi vechea filosofie a Levantinilor», care aveau despre viaţă următorul crez:

«In lumea aceasta, ziceau Fanarioţii, lucrurile nu trebuesc scrutate prea cu deamănuntul... Inainte de toate, trebue să ajungem la scop, adică la bogăţie, căci omul, care scapă ocazia de îmbogăţire, merită să fie veşnic sărac...

«Iar cine doreşte să fie bogat, nu poate totdeaunua să fie şi drept: cu crucea în sân nu se face avere».

Nu-i de mirare atunci că un lucrător, mecanic la atelierele Căilor Ferate, cumpără lângă Iaşi o moară de 100 mii de lei, iar cofetarii şi cizmarii au case de milioane.

In neorânduiala morală a societăţii noastre e lucru firesc să nu ne mai impresionăm, când citim sau auzim spunându-se că ministrul cutare este «un hoţ sadea», ori că partidul cutare este înglodat «în viroaga ghişefturilor».

Şi nu ne impresionăm, pentru că criticele acestea amintesc procedeul, de care îşi bătea joc Metternich: *ôte-toi de là que je m'y mette;* pentru că am ajuns că nici o revoltă nu e sinceră, ci seamănă cu indignarea cucoanei, când se rosteşte asupra scandalurilor unei rivale; pentru că în fine noi singuri ţi silim

nunate, au întârziat atât de mult, încât el a închis ochii, cu durerea sfâşietoare pe care o simte un suflet sensibil în faţa realităţei atât de vitrege.

O singură mângâere va fi avut, poate: că viitorul îi va răscumpăra amărăciunile cari i-au mistuit sufletul şi nu se va fi înşelat, căci nu va trece mult şi opera lui Caudella va ieşi la lumină şi va străluci în adevărata ei valoare, iar generaţiile viitoare nu-i vor precupeţi admiraţia şi gloria pe care le merită, pe bună dreptate.

ROZETA LEON
Iaşi

pe guvernanţi să fie aşa cum sânt.

Acesta-i lucrul cel mai grav. Trebue să primenim atmosfera? Dacă nu dorim furtuna revoluţiei, care să alunge păcla şi să facă loc unui cer mai curat—negreşit. Insă aşa ceva e cu putinţă numai prin sforţări reale din partea noastră.

Inainte de toate, e nevoie să stăm puţin de vorbă cu noi înşine, să ne revizuim conştiinţele şi în zilele acestea sfinţite, să nu fi pierdut ocazia ca, pe lângă celelalte păcate creştineşti lepădate şi mărturisite sub patrafirul popii, să luăm în chip sineer şi această hotărâre mare: de a rupe definitiv cu năravurile.

Este interesul public. *Nostra salus agitur.* Fără dovada acestei bărbăţii, în zadar chemăm conducătorii la simţul datoriei, ca şi când ei ar fi singuri vinovaţi de desorganizarea vieţii publice.

Titu Sprânceană

Cum se va face exproprierea pădurilor comunale

In ultimul consiliu de miniştri se hotărâse ca o comisiune compusă din d-nii miniştri Vintilă Brătianu, Al. Constantinescu, N. D. Chirculescu şi G. Tătărescu să găsească formula definitivă în legătură cu proectul de lege al pădurilor comunale, privind mai ales latura financiară, cotele ce se vor expropria şi pădurile cari vor fi supuse expropriaţiei.

Au urmat dela ultimul consiliu de miniştri mai multe consfătuiri între membrii guvernului citaţi mai sus, luându-se însemnate deciziuni, pe cari suntem în măsură să le anunţăm azi.

S'au stabilit următoarele cote de expropriat.

300 metri pătraţi pentru fie care locuinţă din regiunea de câmpie;

5000 m. p. (un pogon) pentru fiecare locuinţă din regiunea dealurilor;

10.000 m. p. (un hectar pentru fiecare locuiuţă din regiunea de munte.

Toate pădurile vor fi expropriate, cu excepţia pădurilor moşneneşti.

*

In privinţa pădurilor concesionate spre exploatare, s'a stabilit următorul regim:

Se vor respecta contractele de concesiune ale pădurilor date în exploatare înainte de promulgarea Constituţiei.

Se vor respecta de asemenea contractele încheiate până în momentul depunerei în Parlament a proectului, dacă există un început de execuţie.

Contractele care nu întrunesc condiţiunile de mai sus, ca şi contractele încheiate după data când s'a depus în Parlament proectul, nu vor fi ţinute în seamă.

*

In ce priveşte plata pădurilor expropriate, s'a lăsat la facultatea Statului ca plata să fie făcută fie în numerar, fie în rentă, bine înţeles după o justă estimaţie a valorei pădurei.

INFORMAŢIUNI

x In strada Cucu, lângă podul de peste Calcaina, de mai multe săptămâni se află deschisă o gură de canal care primejdueşte viaţa trecătorilor. In ultimul timp s'au înregistrat nu mai puţin de trei accidente de persoane, cu urmări destul de grave.

Rugăm pe edilii noştri să-şi întrerupă o clipă zaiafetul primăverei şi să dispue închiderea gurii de canal.

x Mâine are loc la Cernăuţi, adunarea generală a asociaţie generale a corpului didactic, vor lua parte delegaţi din toată ţara.

Nu s'a acordat pentru delegaţi nici o reducere pe căile ferate,

x MONUMENTUL CAVALERIŞTILOR.—Se ştie că în ziua de 3 Februarie s'a hotărât ridicarea unui monument la Iaşi al «Eroilor Diviziei 2-a de Cavalerie din Moldova».

In acest scop, s'a format un comitet superior de organizare, pus sub preşedinţia de onoare a I. P. S. S. Mitropolitul Pimen, d-na şi d. ministru G. G. Mârzescu şi d. general I. Zadik.

Preşedinte activ este d. general Al. Constantinidi, comand. Div. II-a Cavalerie, secundat de un comitet compus din cele mai distinse personalităţi ale Iaşului.

Al doilea comitet, numit «de execuţie» are ca preşedinte pe d. col. A. Marinescu, secundat de numeroşi membri, dintre ofiţerii activi şi de rezervă.

Intr'o consfătuire care a avut loc la 9 Martie, s'a hotărât înfiinţarea de comitete regionale pe regimente, S'a mai hotărât organizarea de baluri, chermese, concursuri hipice, festivaluri, etc. a căror rete să fie adăogate la fondul pentru monument.

Pentru ziua de Sfântul Gheorghe se va organiza chetă publică. Acea tă chetă va fi făcută de către doamne, domnişoare, ofiţeri şi diferite persoane din localitate, distribuindu-se insigne confecţionate prin grijă, comitetul executiv va distribui spre vânzare cărţi postale, reprezentând fotografia machetei monumentului. Preţul cărţii poştale va fi de la 10 lei în sus.

«Monumentul Eroilor Diviziei 2-a Cavalerie din Moldova» va reprezenta un soclu mare de piatră, având deasupra o alegorie cavaleristică de bronz mărime naturală, care simboliza «jertfa şi victoria».

Pe soclul de piatră se vor încrusta plachete de bronz cu episoade din luptele regimentelor de roşiori.

x In noul palat pe care Banca Moldova îl construeşte alăturea de vechiul local se rezervă şi un număr de locuinţe pentru funcţionari.

Este o soluţie, ce ar trebui imitată.

x Societatea *«Vulturul»* a fixat pentru zece Maiu, solemnitatea înzestrărei cu haine şi utenzile de şcoală a unui număr de orfani.

x Până în momontul, când punem ziarul sub presă, instrucţiunile ministerului de interne, în ceia-ce priveşte ziua de mâne, 1 Mai, privesc esclusiv pe muncitorimea.

Ministrul însă insistă pe lângă Prefectul de poliţie, de a veghia ca oraşul să nu fie lipsit de pâine.

CELE DOUA ORFELINE
TEATRUL-SIDOLI-CINEMA
Cu începere de Mercuri 30 Aprilie 1924 şi în zilele următoare
NOU - Pentru prima oară în localitate - NOU
Cea mai duioasă dramă din toate scrierile moderne
DOUA ORFELINE

Colebra Capo-d'opnră a lui d'ENNERY care face fără încetare înconjurul lumei întregi. Inscenat în cadrul revoluţiei mari franceze care ne dă totodată prilegiul ca să trăim epoca de atuncea exact redată. Filmul „DOUA ORFELINE“ are o montare atât de măiastră şi o înterpretare atât de suplimă că întrece piesa însăşi superior fiind oricărei puneri în scene teatrale.
Montare care se datoreşte marelui regisor american
GRIFFITH
Rolurile Louisei şi Henrietei sunt interpretate de două somităţi şi frumuseţi scenice americane
LILIAN şi
DOROTHY GHIS
La Bucureşti reprezentaţiile acestui film au fost date sub patronajul
M. SALE
REGINA MARIA

CELE DOUA ORFELINE

Adaos la program:
ZIGOTO la COAFOR
comedie premieră în 2 acte
Orchestra clasică sub conduc. maestrului
H. LEIFER

Ultimile informaţii

x Cu prilejul zilei de 1 Mai, munca în ateliere fiind suspendată, numărul viitor al ziarului nostru va apare Vineri la orele obişnuite,

x Piaţa valutară.—*Leul la Paris a cotat 8 centime.*

Devizele în Capitală notează: Francul francez 12.60, francul elveţian 34.50; lira angleză 849,50; dolarul 194; lira italiană 8.65; coroana cehă 5.75.

x Un incendiu a distrus casa locuitorului C. Popescu din Bălţaţi.

Focul a luat naştere de la nişte cărbuni. Pagubele trec de 5000 lei.

x Locuitorul C. Negru, trecând cu o căruţă bariera Ciurei, a fost surprins de o maşină. Un bou a fost omorât, iar căruţa sfaramată. Din fericire locuitorul a rămas neatins.

x Avocaţii ieşeni, cari participă la congresul din Chişinău, pleacă în astă noapte.

x Eri soldatul Ştefan Olteanu, din pompieri, a încercat să se sinucidă, tăindu-şi beregata cu un cuţit. Starea nu e gravă.

Dragostea pare a fi mobilul.

x Nişte răi făcători, rămaşi necunoscuţi, au spart locuinţa lui Manole Zoda, din Tomeşti, furând numeroase lucruri casnice.

x Joi 1 Mai a. c. la orele 5 şi 30 p. m. se va da la Cinema Elisabeta o mare reprezentaţie cinematografică.

Programul se va compune dintr'o splendidă dramă în 6 acte «Cei patru draci», vederi din Egipt şi o hazlie comedie «Bombonica la şcoală».

Reprezentaţia se dă în folosul colonielor de vară a A. C. F.

Preţurile obişnuite.

Mişcarea artistică

Organizarea Salonului oficial

Juriul.— Condiţiile de participare.— Informaţii pentru artiştii din provincie.—

Ministerul Cultelor şi Artelor aduce la cunoştinţa tuturor artiştilor plastici din România întregită, că Salonul oficial din anul acesta va avea loc dela 25 Maiu la 15 Iunie.

Juriul Salonului a fost format din d-nii I. Minulescu, directorul artelor şi d-nii G. Mirea, Fritz Stork, D. Paciurea, Petrascu, Verona, Steriade, Banescu, Ştefan Dumitrescu, Artachino şi Jallea, ca reprezentant al artiştilor din sindicatul artelor plastice.

Ministerul, în mod excepţional, a numit ca membru în juriul salonului pe d-nii A. Pop, directorul şcoalei de arte din Cluj şi Paillyen, profesor de la şcoala de arte frumoase din Chişinău.

Pentru orice informaţie, artiştii se vor adresa d-lui N. Cioca, şef de serviciu în ministerul artelor, însărcinat să îndeplinească funcţia de secretar al Salonului oficial. Lucrările vor fi trimise între 10—15 Maiu, la căminul artelor din Calea Victoriei 83 Bucureşti.

Formularele pentru expozanţi vor putea fi ridicate imediat după sărbătorile Paştelui de la Sindicatul artelor frumoase sau dela secretarul Salonului.

La Salon nu se primesc decît lucrări originale de pictură, sculptură, gravură şi artă decorativă.

Artiştii din provincie se vor adresa la inspectoratele din Iaşi, Cluj şi Oradea Mare.

Orice artist nu poate trimete mai mult de cît trei lucrări din care juriul va alege potrivit valorii şi locului disponibil. Lucrările din provincie se trimet în contul şi pe riscul expozantului. Cele admise, vor fi ridicate în primele 10 zile după închiderea salonului, iar cele neadmise, în primele 10 zile după anunţarea artistului.

Faţă de aceste dispoziţii, d. inspector M. Codreanu aduce la cunoştinţa artiştilor interesaţi din Iaşi că la cancelaria conservatorului de muzică şi artă dramatică, între orele 10—12 dim., vor găsi imprimate de declaraţii şi etichete oficiale necesare formalităţilor de participare la Salonul oficial.

Concentrările politice

In preajma succesiunii.— Palimile fuziunii Iorga-Argetoianu.— Unirea naţionalo-ţărănistă.—Cum vor fi împărţite rolurile.— Atitudinea liberalilor.— Cu cine va merge d. Marghiloman

Vacanţa parlamentului a provocat o mare activitate extraparlamentară între cadrele partidelor de opoziţie. Acestea cred că succesiunea se va deschide în curând şi deci este nevoe să iasă la lumină moştenitorul prezumtiv

In vederea acestora, cel mai nerăbdător să se înscrie printre moştenitorii présumtivi ai guvernului liberal a fost d. Iorga. Nici nu s'a făcut însă de fapt fuziunea şi rupturile s'au şi făcut la aripele celor două partide fuzionate. D. Iorga ameninţase cu fulgerele sale pe disidenţii partidului, fără să previe că disidenţele cele mai primejdioase se vor produce în partidul cu capital mai mare şi deci mai ameninţat: partidul argetoianu.

In adevăr, disidenţa s'a produs în capitala politică a d-lui Argetoianu: la Dolj. Aproape întreg partidul de la Craiova s'a întors la d. Averescu, sub ameninţările partizanilor d-lui Iorga, că dânşii pleacă din partid, dacă se produce invazia oamenilor d-lui Argetoianu.

*

In sânul comitetului partidului naţional din Ardeal, mari frământări din preocuparea succesiunei la guvern şi concentrarea forţelor de opoziţie în vederea acestui eveniment. A triumfat părerea majorităţei comitetului şi d. Maniu s'a supus. Ardealul, ca interese locale, va rămâne naţionalilor, vechiul regat cu Basarabia şi Bucovina si cu politica generală a României mari va rămâne partidului ţărănist, care prin lupta din parlament a dovedit că este pregătit pentru toate problemele mari ale Statului român.

D. Maniu s'a ostenit Joia trecută să vie la Bucureşti pentru a anunţa pe tovarăşii din partid din vechiul regat (care erau foarte calzi partizani ai fuziunei cu ţărăniştii) că comitetul executiv al partidului din Ardeal s'a hotărât pentru fuziune.

In cercurile politice interesate din capitală se prevede că formula concretă care va simboliza fusiunea va fi: Maniu şefia partidului; Mihalache şefia guvernului.

Liberalii foarte îngrijaţi s'au pus pe lucru.

«Viitorul» anunţă că guvernul nu-şi va scurta cu o zi din anul şi cele nouă luni, cât mai ar avea drept de a guverna.

Ca în orice caz cei doi factori care crează guvernul: Coroana şi Ţara nu cer venirea la cârmă a partidului Maniu, Mihalache, Stere, iar când guvernul va fi dispus să plece, probabil că Ţara şi Coroana vor cere pe d-nii Iorga-Argetoianu.

Cel mai imbecil politicianism. Se cunoaşte că redacţia «Viitorului» este orfană, conducătorii partidului fiind duşi în vacanţă

*

Din cele trei coloane de la informaţiite «Viitorului» se vede că evenimentul fuziunei s'a produs, mai ales din vechiul cliseu liberal în a trata pe adversari ca oamenii străinilor. »Viitorul» afirmă că d. Maniu ţa trimis la Paris un agent, iar partidul ţărănist a trimis pe d. dr. Lupu la Londra, pentru ca sferele politice din aceste două capitale să sprijine desemnarea noului partid (care probabil se va chema: *naţional-ţărănist*) ca viitor guvern.

Tot «Viitorul» indică un al 3-lea partid concentrat, ca concurent la formarea guvernului: partidul Averescu-Marghiloman (şi de data aceasta nu mai întovărăşeşte numele d-lui Marghiloman cu nici unul din epitetele cunoscute.)

Din cea mai bună sursă, putem afirma că d. Marghiloman nu este dispus să facă aventuri politice şi nici chiar experienţe. D. Marghiloman va da sprijinul său efectiv, activ partidului care va avea masele la spate şi deci şansele să dee un guvern rodnic de sine stătător şi nu un surogat liberal.

Sunt toate probabilităţile că d. Marghiloman va da concursul său partidului naţional ţărănist.

x *Dela comisia fiscală de apel.* Două cazuri interesante care arată odată mai mult chipul arbitrar cum sânt impuşi contribuabilii.

Un comerciant cerealist face apel împotriva impunerii la impozitul net de 100.000 lei. La proces fiscul arată că a minuit în timput anului 50 de vagoane cereale. Comerciantul susţine că a minuit 25-30 vagoane, dar admite cifra de 50. Socoteşte câştigul obişnuit de 3 mii lei la vagon, ceiace face în total 150 mii lei. Scăzând diverse cheltueli, rămâne comerciantului venit aproape atâta cât încasează fiscul. Totuşi apelul comerciantului a fost respins.

Alt caz. Se socoteşte venitul global al unui comerciant la 260 mii lei anual, după ce s'a scăzut chiria de 9 mii lei.

Comerciantul arată că prin hotărîre judecătorească a fost condamnat a plăti chirie pe anul expirat în valoare de 83 mii lei, sumă care trebue scăzută din venitul global. Totuşi apelul comerciantului este respins.

BIBLIOGRAFIE.—Au apărut:

—«*Arhiva*» revista de istorie' filologie şi cultură românească' sub direcţia d-lui prof. *Ilie Bărbulescu*, anul 31, No. 2.

Conţine un bogat şi foarte util material, studii, comunicări, informaţiuni ştiinţifice, datorite unor specialişti reputaţi ca d-nii Ilie Bărbulescu, I. Iordan, August Scriban, N. Bejenaru, P. Constantinescu-Iaşi, dr. Margareta Ştefănescu, N. A. Bogdan, I. Negrescu, Saul Goldstein, Aurel Vasiliu etc. etc.

—«*Omul Liber*» No. 12, cu un binefăcător material umanitarist semnat de Henrich Mann, dr. C. Parhon, P. Constantinescu-Iaşi Ion Pas, Eduard Zbiera etc.

—«*Hasmonaea*», No. 11, cu remarcabil material cultural evreesc din Samy Gronemann, dr. S. I. Stern, Birnbaum, Arie Jehuda etc. precum şi notiţe critice şi polemice, împreună cu frumoase reproduceri artistice.

x Eri, focarul Fecioru Cheorghe, din depoul c. f. r. urcându-se pe o fereastră din etajul al doilea a căzut jos.

A fost ridicat grav contuzionat şi transportat la spitalul Sf. Spiridon.

Închiderea stagiunei teatrale

Pregătirea viitoarei stagiuni

Stagiunea teatrului naţional a luat sfârşit. Ultimele reprezentaţii de Paşti, au mărit veniturile instituţiunei cu încă 50,000 lei.

*

De astă dată, d. Penescu, directorul teatrului, a convenit să lese pe artişti să-şi petreacă vacanţa în tihnă. Nu va mai fi o lună de repetiţie, în timpul vacanţei.

In acest scop d. Penescu a dispus, a se scoate rolurile de pe piesele din repertor, ce se vor înmâna artiştilor, pentru ca fie care să aibă răgazul de a le studia în vacanţa. Ca inovaţie se va înmâna fiecărui artist principal un rezumat de pe piesa, pentru a-şi da seamă de întreaga ei structură.

Repetiţiile vor începe la 1 August şi vor continua, până la deschiderea nouei stagiuni.

*

Azi se întruneşte comitetul teatral ca împreună cu d. Penescu şi cu fruntaşii artişti, să stabileaăcă noul repertor.

De astă dată, fără a se neglija drame, repertorul se va compune în mare parte din comedii, de oare ce două elemente principale de dramă, d-ra Sorana Topa şi d. Ghiţescu pleacă zilele aceste la Paris, unde vor rămâne nouă luni de zile.

*

D. Penescu, inarmat cu o răbdare de fier, aşteaptă sosirea d-lui ministru Lapedatu în Iaşi.

x In seara de Sâmbătă 3 Mai are loc în saloanele societăţii de gimnastică un frumos bal organizat de Casa de Cetire din Ticău, în scopul măririi bibliotecei.

Vor avea loc şi producţii artistice.

Deasemeni tombolă, ruleta, bătaie de flori şi confetti precum şi un bufet bine aprovizionat şi eftin.

Va fi unul din frumoasele baluri cu scop şi mai frumos, la care se prevede o mare afluenţă de lume.

Intrarea 10 lei de persoană şi liberă pentru toată lumea.

Cinema Elisabeta — VINERI 2 MAI 1924 — Formidabilul succes fără precedent

FRANCE DHELIA
creatoarea rolului *Monica Lherbier*

2 serii odată
Operă Completă 12 Acte 12

LA GARÇONNE

(Băetana)

Spectacolele sunt admise numai pentru Domni, Doamne şi Tineretul de la 16 ani înainte

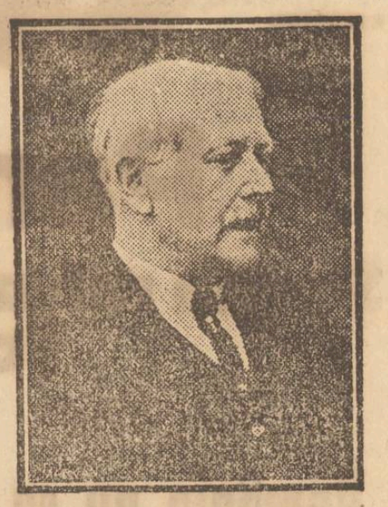

VICTOR MARGUERITTE
autorul romanuiui «*La Garçonne*»

CINEMA MODERN — ASTAZI Mercuri 30 Aprile 1924 la 3, 5½ şi seara la 9½

Filmul Furorei Mondiale — Operă Completă 14 Acte 3 serii odată

CURIERUL DE LYON

Montat de Leon Poisier şi interpretat de Blanche Montel, Biauchetti, Mirga şi Roger Karl (Dubosc-Lesarques).

In programul vitor tragedia celebră **MARIA ANTOANETTA**

interpretat de Diana Karenne, Krauss şi Runici

x In urma unei inspecţiuni făcute de d. Ştiubei, inspector de poliţie, brutarul Berman Solomovici, din strada Cismăriei 17, a fost dat judecăţei, pe baza legei speculei.

Pâinea confiscată, a fost dată societăţei «Pâinea săracilor».

x Societatea Generală a funcţionarilor comerciali, bancă şi birou regionala Iaşi va ţine o o mare întrunire publică azi 30 Aprilie ora 9 seara în sala din strada Stroescu, în vederea campaniei pentru aplicarea orariului de vară.

x «DOUĂ ORFELINE».— Cea mai reuşită scriere a celebrului autor parizian d'Ennery, care i-a adus reputaţia mondială a fost «Două Orfeline»; e una din cele mai duioase şi cele mai morale povestiri frântă din viaţa celor de jos şi celor de sus. Nici o altă piesă n'a obţinut atâta succes şi n'a avut şansa să fie reprezentată de atâtea ori şi pe mai toate scenele din lume.

Inscenată pentru Cinematograf de marele regisor nord-american Griffith, această dramă apare mai bogată, mai fastuoasă atingând sublimul. Griffth strămută acţiunea în epoca Revoluţiei mari franceze şi ne redă totodată viaţa, zbuciumul, clocotul şi atmosfera vremurilor de atunci.

Prin montarea acestui film, Griffith a căutat să ne arăte perfecţiunea şi superioritatea la care a ajuns astăzi arta mută şi a reuşit, după cum d'Ennery a reuşit să ne dee o dramă nemuritoare; meterul-scenic Griffith ne arătătă totodată că pentru montare, acţiunea în cadrul naturei, reconstituiri epocale, cinematograful este superior artei teatrale.

Spectatorul se va convinge cu prisosinţă de aceasta, când va privi cu nesaţiu această desfăşurare pe ecran, care se reprezintă astăzi la Cinema Sidoli.

ECOURI

— *Bucuria Cucoanelor.*— Magazinul şi fabrica de pălării de dame «Modelul» str. Cuza Vodă 16, (alături de Turnul Goliei), aduce la cunoştinţa onor. sale clientele că a primit un mare asortiment de pălării de Crenă, Picot, Lisere, Tagal, Bast, etc. precum şi un asortiment complect de fornituri.

Totodată transformă şi vopseşte pălării din toate paiurile, pe ultimele modele. Vizitaţi spre convingere.

Preţurile cele mai avantajoase.

— *Peste drum de Creditul Urban (str. Lăpuşneanu 38).*—Magazinul General reluându-şi activitatea în urma unei întreruperi de 3 luni, se adresează Onor. Public ieşan cu rugămintea de a-i da tot concursul ca şi în trecut. Onorata clientelă va fi servită şi de astă dată cu preţurile cele mai reduse.

Pentru a-şi asigura o desfacere cât mai mare, Magazinul General va face ori-ce sacrificii în ce priveşte profitul. Fie-care să profite de ocazie, pentru a-şi procura de toate, cu preţurile cele mai ieftene.

CABINET DENTAR
Dr. Med. H. APTER
Specializat la Berlin în dentistică şi boli de gură
IAŞI Str. Lăpuşneanu 32
Cons. 9—12 3—6

DOCTOR
A. POLAC
Fost medic al Clinicelor Universitare din VIENA
Boli interne, Boli de femei
MAMOŞ
Iaşi Str Lăpuşneanu 23 Etaj
Consult. 2—5 p. m

Dr. M. ZANFT
Specializat în Germania
BOLI de PIELE şi de PAR
COSMETICA
Syphilis Venerice
ULTRAMIKROSKOPIE
ELECTROTHERAPIE
Cons. 8—11 a. m 1—5 p. m.
Iaşi Stu. Cuza Vodă 33.

Doctor L. HEITEL
MAMOŞ
De la clinicele din Berlin Viena, Frankfurt
Boli de Femei şi Năşteri
Str. Săulescu 2 (alături de Biserica Talpalari)
Consultaţiuni 3—6 p. m.
Pentru săraci gratis zilnic 2—3 p. m.

Dr. Gh. Plăcinţeanu
Şef de lucrări de clinică chirurgicală la Facultate,
BOLI DE FEMEI, UROLOGIE
(cirtoscopie, uretroscopie, tratament antisifilitic
Cons. 2—4 p. m.
Str. Albineţi 8, etaj. Iaşi

Doctor BRUNO FINGERHUT
Specializat la Berlin
IN BOLI DE RINICHI ŞI GENITO-URINARE
Cateterizm ureteral
Tratamentul bolilor venerice; tratamentul blenoragiei cu auto-vaccin
Uretroscopie, cistoscopie;
Consult. 8-10, 3-6
Strada Alexandri No. 1

Dr. N. P. Balan
Şef de lucrări a Facultăţei de Medicină
Fost medic secundar al Clinicei Medicale
BOLI INTERNE
Consult. 1—3
Strada Păcurari 56

D-rul Jacques Goldner
Boli Interne şi de Copii
Cons. 2—4 p. m.
Str. Gh. Mârzescu 17 (etaj)

Cabinetul Doctor
S. Sirota Grosu
S'a Mutat
n strada Anastasie Panu No. 17 (Piaţa Halei)
Se execută lucrări în platină, aur şi caucino, dinţi albi fără placă, extracţiuni şi plombe fără durere
Consult. dela 9 jum. pînă la 7 seara.
PREŢURI REDUSE
Pentru săraci gratis zilnic.

FIRME
cu preţuri pe jumătate
pentru comercianţi, meseriaşi, profesionişti, bănci, birouri şi autorităţi comandaţi la
I. MAX
Str. Costache Negri

Maculatura
(ziare vechi)
de vânzare la LIBRARIA CENTRALĂ
Iaşi, Str. Gh. Mârzescu 25

C. F. R.

Direcţiunea 2-a Regionala Iaşi

PUBLICAŢIE

Se aduce la cunoştinţa generală că în ziua de Joi 22 Mai 1924 (stil nou) ora 11.30 dim. se va ţine licitaţie la Direcţia II Regională a Căilor Ferate Române Serviciul P. str. Vasile Conta No. 9 Iaşi, peutru aprovizionarea de:

300 kgr. amiant asbest
plăci de 1000 x 1000 x 3 m. m.

Licitaţia se va ţine în conformitate cu art. 72 – 83 din legea comptabilităţei pubiice.

Supra oferte nu se primesc.

Informaţiunile despre condiţiunile precum şi orice alte deslusiri necesare, se pot lua în toate zilele de lucru, la Serviciul de Economot Iasi, unde se vor elibera şi formulare pentru oferte.

Direcţiunea II Regională C. F. R. Iaşi

No. 24803.

Ultima oră

Panslavismul şi Mica Antantă

Serbia refuză a sprijini Romănia în chestia Basarabiei.- Mareşalul Foch împotriva unei alianţe franco-române.-- Amânarea conferinţei anglo-ruse

România nu se poate bizui pe Mica Antantă

în chestia conflictului cu Rusia

Jugoslavia nu acordă sprijin României.—Mareşalul Foch împotriva alianţei cu România.

Bucureşti. — „Morning Post“ află din Belgrad că tensiunea ruso-romînă din cauza Basarabiei are repercusiuni semnificative în ţările slave din Mica Antantă.

Problema aceasta este foarte mult discutată la Belgrad.

Guvernul sîrb este în imposibilitate a răspunde afirmativ la avansurile d-lui Duca în chestia dacă Jugoslavia ar fi dispusă să adereze la alianţa franco-romînă.

Din Belgrad s'a înştiinţat că guvernul este demisionat şi că noul guvern va fi alcătuit abia în luna Mai. In afară de aceasta, un răspuns în chestia alianţei n'ar putea fi dat decât după noile alegeri parlamentare care vor avea loc după 3 luni.

*

Deşi toate guvernele cu excepţia poate a celui din Belgrad a cărui atitudine este ipotetică - sînt riguros antibolşevice, e greu de închipuit posibilitatea unei colaborări a Jugoslaviei cu România împotriva Rusiei, căci sentimentul panslavist este profund înrădăcinat în toate clasele sîrbeşti.

Ziarele din Belgrad discută pe larg chestiunea şi iau poziţie contra proectului antirusesc. Ele afirmă că poporul sârb nu poate sprijini pe latini contra slavilor.

„Messagero“ afirmă că **mareşalul Foch ar fi „deconsiliat guvernul francez de a încheia alianţă cu România, căci prin asemenea alianţă Franţa s'ar pune în situaţie primejdioasă.**

Din această pricină negocierile franco - române stagnează.

Franţa ar fi dispusă cel mult să acorde României un împrumut pentru înarmări.

*

Ziarele din Constantinopol publică telegrame din Londra care vorbesc despre apropiata încheere a unui tratat româ o turc, împotriva unei eventuale ogresiuni din partea Sovietelor ruseşti.

AMANAREA CONFERINŢEI ANGLO-RUSE

Bucureşti.—Corespondentul din Londra al Ziarului «Le Temps» anunţă că conferinţa anglo-rusă a fost amânată.

Conferinţa nu va fi convocată din nou decât după ce comisia însărcinată cu chestia tratatelor îşi va fi depus raportul.

Probabil că lucrările acestei comisiuni vor necesita câteva luni de zile.

Chestia amnistiei in Bulgaria

Bucureşti.—Fostul comandant suprem al armatei Bulgare în campania din 1918, generalul Jecoff, închis sub acuzaţia de autor al dezastrului naţional, a refuzat amnistia pe care Sobrania vrea să i-o acorde. El cere să-i se revizuească procesul.

Guvernul bulgar este hotărât totuşi să-l elibereze.

Suveranii romîni la Liga Naţiunelor

Bucureşti.— La invitaţia secretariatului general al Ligei Naţiunelor, Suveranii români au înştiinţat că vor sosi la Geneva la 9 Maiu. Ei vor vizită sediul Ligei, cât şi biroul central al muncei.

Anunţarea acestei vizite a produs o impresie excelentă în cercurile pacifiste.

Regele Angliei

mecanic de tren

Bucureşti. — Suveranii Angliei au vizitat ieri un atelier de cale ferată de lîngă Londra şi au examinat un nou tip de locomotivă de mare tracţiune.

Apoi, Suveranii au luat loc pe platforma locomotivei şi însuşi regele a condus un tren până la Windsor.

Pe tot parcursul, publicul admira pe regele-mecanic.

La brazdă..

Bucureşti.—Primul ministru laburist, d. Mac Donald, împreună cu fiica sa, soseşte astăzi la Windsor pentru a petrece o zi în intimitate cu Suveranii engleji.

Presa burgheză discută mult acest fapt.

Vas german

într'un port francez

Bucureşti.—Un vapor german a acostat în portul francez Cherbourg. Faptul se întâmplă pentru prima oară după 1914.

Kemal la Constantinopol

Bucureşti.— Se anunţă ca fapt sigur că Mustafa Kemal Paşa va sosi la Constantinopol la începutul lunei Mai.

Autorităţiile şi populaţia îi vor face o primire strălucită.

Serbarea zilei de 1 Mai

Bucureşti.— Ziua de 1 Mai va fi serbată în Capitală printr'o mare întrunire publică în sala „Tomis“, convocată de partidul social-democrat. Se va manifesta contra războiului şi a militarismului.

Intrunirea convocată de comunişti în sala Dacia a fost interzisă de autorităţi.

Comuniştii la Văcăreşti

Bucureşti. — Comuniştii închişi la Văcăreşti au încetat greva foamei în baza cuvântului dat de maiorul Cruceanu (în numele d-lui general Holban) că îndată după serbătorile Paştelui vor fi puşi în libertate.

Dacă astăzi nu vor fi eliberaţi, ei sânt hotărâţi a declara din nou greva foamei.

Comunistul Goldenberg adus dela Siguranţă la Văcăreşti, s'a plâns că a fost maltratat de mai mulţi poliţişti.

Demisia

ministrului italian de război

Bucureşti. - Ministrul de război al Italiei, generalul Diaz, şi-a dat demisia, din motive de sănătate.

D. Mussolini şi-a exprimat regretul că se desparte de un colaborator atât de prețuit.

Progresele fasciste

Bucureşti.—„Coriere D'Italia“ publică ştirea că principalul ziar opoziţionist „Coriere de la Serra“ va trece în tabăra fascistă şi va susţine politica d lui Mussolini.

Feministele romîne la Praga

Bucureşti. — «Prager Presse» publică un interview cu d-ra Elena Odobescu, conducătoarea delegaţiei româneşti la congresul din Praga al Micei Antante feministe.

D-ra Odobescu face o interesantă expunere a scopului Micei Antante feministe şi aduce elogii femeei cehe.

CETIŢI

„OPINIA“

Hindenburg pe moarte

Bucureşti.— Starea sănătăţei mareşalului Hindenburg se înrăutăţeşte tot mai mult. Bolnavul îşi pierde clipă cu clipă puterile.

Cum se speculează cu carnea

Cazul dela Chişinău. — Acţiunea primăriei

Chişinău. — Faţă de refuzul măcelarilor de a tăia şi vinde earne cu preţurile fixate de administraţia comunală, primăria a luat în seama ei aprovizionarea cu carne.

In urma celor trei tăieri făcute de primărie, cu vite cumpărate de dânsa, s'au făcut următoarele constatări :

1) Măcelarii încarcă socotelile pe baza cărora cer majorarea.

2) Cu preţul de 20 lei Kilogramul şi aducând vite bune, nu mortăciuni, la tăiere, măcelarii realizează câştiguri frumoase.

3) Preţul de 20 lei ar putea chiar fi redus din nou la 17.50 lei Kg.

Comisia Interimară a hotărât a se continua tăierele de către comună.

*

Aci credem că e nimerit să arătăm o declaraţie a măcelarilor, care pune în evidentă faptul că primăria e în inferioritate în ce priveşte aprovizionarea sa cu vite şi din care deci cu atât mai mult se vede că cererea speculanţilor de carne e absolut nejustificată şi nefondată.

In toate ocaziile, delegatul măcelarilor a declarat, că măcelarii ori când sunt gata a vinde carnea cu 1 leu la Kilogram mai eftin de cum o va vinde comuna.

Se pune deci întrebarea, de ce acum nu-şi ţin făgăduiala lor ?

Evadarea unui comunist

în drumul Bălţi-Chişinău

Fuga unui comunist a alarmat autorităţile din Basarabia şi telegrame de urmărire au fost date în toate direcţiunile.

Iată împrejurările, în care s'au produs faptul.

*

La Bălţi a fost arestat un comunist, în sarcina căruia, se zice că s'ar fi descoperit fapte grave.

Comunistul a fost expediat spre Chişinău, sub bună escortă. Ca măsură de precauţiune, comunistul a fost pus în lanţuri.

Ori, în drum, de şi în lanturi comunistul a reuşit să dispară din tren şi să se facă nevăzut.

In aşteptare să fie regăsit s'a ordonat o anchetă severă, spre a se stabili împrejurările în care s'a produs evadarea.

Dr. E. Gheiman
Specializat la Viena
Medic a serviciului veneric al Spitalului Militar BOALE DE PIELE şi de PAR, COSMETICA (înlăturarea defectelor pielei fetei.
SIFILIS şi VENERICE ULTRAMICROSCOPIE. Tratamentul abortiv al sifilisului. Tratamentul radical al blenoragiei acute şi cronice prin vaccine şi URETROSCOPIA (Luminatul canalului uretral ELECTROLYZA GALVANO USTICA.
Consultaţiuni dela 2—7 p. m.
Str. Goe a bis alături de Cinema Elisabeta
Consult. Duminică dela 11—12

Cumpărăm Brilliante
Diamante, aur, argint, platină, Bijuterii şi danturi de aur uzate
Oferind preţurile cele mai mari
Ceasornicăria Fraţii TISCHLER
IAŞI — str. Gh. Mârzescu 36 etaj — IAŞI

Apa minerală de Breazu
premiată cu medalia de aur la expoziţiile din Paris şi Bucureşti
este cel mai bun purgativ şi laxativ ; luată în cantitate mica în vin sau apă la masă, uşurează digestiunile grele. Comenzi en gros la Dr. GROZEA, farmacia Dr. KONYA, — Iaşi.

Becuri Electrice
TOATE VOLTAJELE
Cele mai solide, cele mai bune fabricate : Philips, Argenta, Osram, Tungsram, Westinghous. Wertaxletc. găsiţi cu preţul fabricei a depozitul general
Zaharia Welss
Piata Unirei Iasi

Sanatoriul Dr. Tzaicu
IAŞI. STR. ROLCA 20, Telefon 115
Clinică Chirurgicală perfect instalată. Asepsia cea mai riguroasă. Adaptat la chirurgia de urgenţă. Mecanoterapie, Gynecologie, Ortopedie, Electroterapie.
Se primesc boli interne şi nervoase (exceluse bolile contagioase şi nervoşii turbulenţi).
Informaţiuni şi consultaţiuni între orele 2 4 p. m.
RADIOGRAFIE între orele 5—7 p. m.

Vechiul şi cunoscutul atelier de sculptură şi depozit de monumente
F. FAIRING
Str. Eternitatea 18
care a executat mii de lucrări de artă, fiind în lichidare din cauza impunerilor prea mari, care au devenit insuportâbile, a pus în vânzare cu preţuri de desfacere:
MONUMENTE de ori ce fel, pentru creştini şi izraeliţi ; *Cruci* şi piramide de marmoră, *Placi* de granit, ori ce calitate, *grilaje* de fier, fontă, ori-ce dimensiuni, *blocuri* de piatră, marmoră, ori-ce mărimi, *fotografii* pe porţelan şi *felinare* diferite modele.
Ocazie rară pentru cei ce au nevoe de astfel de articole.

Depurativul Regenerator Salparill
Cel mai puternic depurativ-vegetal
recomandat de toată lumea medicală contra maladiilor : guta, litează renală, boli de piele, ecseme, boli sifilitice, etc. şi în orice afecţiuui ale sângelui viciat.
Depozitul general : FARMACIA Dr. KONYA, — Iaşi

LA MAGAZINUL
„DAMIAN“
Str. Cuza-Vodă 75 (vis-a-vis de Banca Moldova)
Se transformă şi se vopseşte orice FORME din pai în modelele cele mai noi
Asortat cu ultimele noutăţi în FURNITURI de MODE

ANUL al XX-lea No. 5676 — 2 LEI NUMARUL — SAMBATA 3 MAI 1924

A[illegible]ȚIA
IAȘI
Strada Mărzescu, 17

Biblioteca Universității Loco

OPINIA

ZIAR POLITIC COTIDIAN

ABONAMENTE:
Lei 600 . . . pe un an
« 320 . . . « 6 luni
« 160 . . . « 3 luni

BILANȚUL UNEI GUVERNĂRI

Guvernul de azi trăește numai din lipsa unui altuia, care i-ar putea lua locul. El nu își are situațiunea întemeiată pe expresia voinței poporului, cunoscut fiind mijloacele ce s'au utilizat fie în alegerile generale fie în cele parțiale pent u crearea majorității. Totuși se va menține atâta timp cât îi vor reuși intrigile atunci când se apropie posibilitatea creării unei grupări cu forță de guvèrn, grupare care să-i fie opusă ca atare în lupta politică.

Nici odată n'a fost guvernarea liberală mai odioasă ca azi și nici odată n'a avut un bilanț mai rușinos ca cel ce se prezintă după o cîrmuire de doi ani. A zice că n'au făcut nimic ar fii prea mult, căci atunci când nu faci nimic încă nu faci rău, dar când în tot ce ai lucrat n'ai urmărit de cât pricopseala partidului, în flagrantă contradicție cu interesele generale, atunci ai făcut acte abuzive de guvernământ ce trebue să-și aibă sancțiunea lor.

Zugrumarea vieței economice, lipsa și dezorganizarea mijloacelor de transport ce au mai rămas, lichidarea unor contracte de furnituri cari dacă azi existau, ar fi fi adus o diferență de miiiarde, ce azi trebuesc plătite, impunerile în felul cum se fac, noua lege a chirilor fără a ține în seamă de existența unui vad comercial, neplata furnizorilor statului, cotarea extrem de slabă a leului, iată o parte din opera actualului guvern.

Funcționarii cu salarul de mizerie, armata flămândă și ofițerii cu solde ce nu le îngăduе posibilitatea unui trai modest, profesorii ce mor de foame, pensionari cerșetori, la aceasta se rezumă situația reală a țarei, care n'a fost când-va mai rea, căci nici odată viața n'a fost mai scumpă ca acum.

Se cuvine însă să fie cunoscut liberalilor că, evitând mărirea diurnelor deputaților de sub guvernul Averescu, le-am dublat când au venit la putere. Arătând irentabilitatea subsecretariatelor înființate de guvernul precedent, le-au desființat, pentru a putea să le reînființeze însă dublate. Și până contra numărului vagoanelor speciale ce circulau sub guvernul Averescu, azi circulă Pașa-Brăteanu și toți ciracii cu trenuri speciale, se fură în toate administrațiunile publice, dispar casierii, zecile de milioane se irosesc prin jaf și samsalâcuri, prăpastia se deschide tot mai aproape și mai adâncă.

In atari împrejurări grele, este trist faptul că atâtea elemente valoroase, energice și cinstite stau de oparte și nu se unesc pentru a se ridica împotriva acestui guvern catastrofal, numai din motive de politică personală și sentimentală. Prin aceasta însuși Coroana se vede în imposibilitate de a interveni și a schimba o situație cu adevărat mizerabilă.

Dorin.

ÎNSEMNĂRI

Prigoana continuă

Prigoana contra muncitorilor este în toi. Agenții Brătienilor nu numai că mențin măsurile și procedeele ilegale de la București, dar mai fac noui «descoperiri» în alte puncte ale țărei, de preferință în Basarabia.

Destăinuirile extra-senzaționale pe care oficioasele stărei de asediu le publică cu litere de o șchioapă, sunt stupide, cusute cu ață albă, imposibile de crezut.

Precedente de soiul acesta avem berechet.

Vă amintiți, de pildă, faimosul caz al contelui Piquelmout de Belmont? Agenții Brătienilor inventaseră pe acest conte misterios și țesuseră în jurul lui un roman cu desăvârșire extravagant. Se comunicase siarelor amănunte teribile despre arestarea contelui și despre preparativele de asasinare a Regelui, Dinastiei, casei civile și militare, participanților la alergările de la Hipodrom etc. etc. Datele erau atât de precise și numeroase, în cât se părea că nu mai e loc de vre-o îndoială.

Ei bine, unde-i Piquelmontul poliției? Parcă ar fi intrat în pământ. Nu se mai aude nimic de veritabilul complot.

Inscenările de astăzi împotriva comuniștilor sunt incomparabil mai grosolane decât ridicola poveste a Belmontului. Bine înțeles că nici un om serios nu le poate crede; dar cu atât mai mare este indignarea pe care o provoacă.

Intrebarea este, pentru ce motiv Brătienii comit aceste porcării care nu pot să le aducă absolut nici un folos?

—R.—

Femei candidate

în alegerile din Germania

In alegerile parlamentare din Germania, care vor avea loc la 11 Mai, candidează numeroase femei pe listele diferitelor partide.

Printre femeile înscrise în fruntea listelor, remarcăm:

D-na Margareta Bohm (partidul național german)

D-na Clara Mende (partidul populist).

Distinsa literată Hedwiga Dransfeld și d-na Helen Weber (partidul centrului).

D-na Maria Jusiacz (partidul socialist unificat).

Toate aceste candidate au mari șanse de reușită. Mai candidează numeroase alte femei, dar cu șanse mai puține.

Conferința ungaro-sîrbă

București. — Conferința ungaro-jugoslavă, care trebuia să se deschidă la Belgrad la 1 Mai, a fost amânată pentru 12 Mai, din lipsă de pregătire materială.

Tratatul franco-român

Chestia ajutorului de „oameni", artilerie, aeroplane.— Imprumutul de 100 mil. franci pentru furnituri militare

Tratatul franco-român este obiectul de discuție al presei de peste hotare. Cum guvernul nu crede necesar să informeze, în această privință, opinia publică, —suntem nevoiți să apelăm la ziarele străine pentru a căpăta lămuriri și precizări.

Intr'adevăr «Daily Herald», ziarul partidului laburist englez, spune (în nr. dela 25 April), într'un reportaj al corespondentului său diplomatic că, după știrile sale, tratativele dintre d. Poincaré și d. Duca sunt pe cale de a lua sfârșit. Franța este înțeleasă cu România asupra tuturor chestiilor dela ordinea zilei. Tratatul ce se va încheia între cele două țări se va asemăna, în liniile sale generale, celui încheiat între Franța și Cehoslovacia.

Franța se va mai angaja, spune «Daily Herald», să acorde României un ajutor militar limitat. «Se vorbește de 50.000 oameni, plus artilerie, plus aeroplane. România va mai obține dela marile bănci franțuzești 100 milioane franci cu împrumut pentru plata furniturilor militare».

*

In privința ajutorului de 50 de mii de oameni, știrea pare de domeniul fanteziei. 50.000 de oameni să acorde Franța Romîniei? Nu-i verosimil,—deși cererile de soldați, trecute în clauzele tratatelor, sunt în tradiția diplomației brătieniste. Credem însă că experiența din 1916—17 cu trupele rusești și din 1918—1919 cu cele coloniale franceze ne va servi de învățătură cel puțin pentru o generație.

Dar ziarul englez vorbește și despre artilerie, plus aeroplane și—pe lângă acestea—de un împrumut de 100 milioane «pentru plata furniturilor militare».

Nereușind împrumutul oficial de 200 milioane, pe care România îl ceruse statului francez — tot pentru scopuri militare — băncile, prin intermediul d-lui Poincaré, par dispuse să acorde acum acest împrumut, în sumă însă numai de 100 milioane franci.

N'avem nimic de obiectat contra împrumutului. Artilerie, aeroplane, muniții—nici odată nu pot fi prea multe... cu o condiție numai: prezența lor să nu fie un permanent îndemn la acțiune, ci numai mijloace de apărare. Când vor sosi însă munițiile, am ruga guvernul să le așeze cât mai departe de târguri și de sate... pentruca exploziile să facă cât mai puține victime.

*

Imprumutul militar de 100 milioane, precum și ajutorul de artilerie, aeroplane, etc., cuprinse în tratatul franco-român, ne mai fac încă o bucurie: vedem că d. Vintilă Brătianu începe să cedeze pe chestia «prin noi înșine».

Apoi acordându-ni-se numai 100 milioane de franci, poate ar mai fi loc încă de un împrumut de 100 de milioane — aceștea însă în scop constructiv. Politica guvernului ar trebui să aibă două laturi: una de apărare, dar și una de construcție—ca să zicem așa... Alt-fel dacă toate forțele noastre și cele străine, vor fi concentrate numai întru aparare, neglijând complect celelalte nevoi interne ale țărei,—va ajunge un timp, când nu vom mai avea ce apăra... Demult ne vom fi distrus noi înșine.

Dar aceasta, credem, nu vă lăsa d. Vintilă Brătianu să se întâmple. «Nu permite Constituțiunea».

— X —

Actualități din afară

Comerț cu oase omenești.— Osemintele masacraților din Asia-Mică servesc pentru îngrășarea pământului. Astfel un vapor, olandez încărcat cu 4000 saci de oase omenești a părăsit Smirna trecând prin apele grecești. Alte vapoare sunt în curs de încărcare. Presa greacă cere ca guvernul să protesteze în contra acestei profanări.

*

O statue gigantică a lui Lenin. - Imitând pe Americani, care au ridicat la intrarea portului New-York, faimoasa »Libertate« a lui Bartholdi, rușii au intenția să [illegible] în portul Petrograd, o [illegible] statue a lui Lenin.

Proectul este opera sculptorului Kharlamov. Lenin e înfățișat sub trăsăturile unui pilot în picioare pe o corabie imensă, ținând în mână cârma. Inaintea lui și dominându-l, Karl Marx îi arată drumul.

Sculptorul dorește ca monumentul să fie pus pe fostul pod Nicolae și soclul statuei reprezintând pora corăbiei, să se confunde cu podul.

Statuile lui Lenin și Karl Marx vor avea de patru ori mărimea naturală, așa fel ca ele să poată fi văzute de departe de năvile care se urcă pe Neva.

*

Vindecarea tuberculozei. — Profesorul Holger Möllgaard din Copenhaga a preparat un produs sub denumirea *Aurocitin*, care e o sare cu bază de aur. Incercările făcute au dat rezultate excelente.

Acum s'au început și încercările oficiale a căror rezultat se așteaptă cu nerăbdare în cercurile medicinale.

— ABONAȚI-VĂ LA —
„OPINIA"
CEL MAI RĂSPÂNDIT ȘI CEL MAI BINE INFORMAT ZIAR

Jugoslavia recunoaște republica grecească

București. — Guvernul din Belgrad a însărcinat pe d Marcovici, ministru jugoslav la Atena, să comunice guvernului grecesc recunoașterea oficială de către Jugoslavia a republicei grecești.

Orfane cu noroc

Din toate piesele teatrale ale celebrului scriitor francez d'Ennery, singura «rentabilă» a fost «Două Orfeline», drama care s'a reprezentat de mii și mii de ori, în decursul ultimelor cinci zeci de ani.

Spiritul lui Shakespeare de a scrie pentru toate straturile sociale, la călăuzit pe d'Ennery în compunerea dramei sale «Două Orfeline» care e frântă din viața celor de sus, precum și a celor de jos. Conți și duci, perversitatea unora și nobleța de suflet a altora, aristocrația vremurilor de atunci, oamenii din popor, sufletul lor bând și bun, compătimirea lor fără margini, precum și caracterele odioase ale unor creaturi ca văduva Frochard și Jacques mizerabilul, viții de naprasnicul absint (La fée verte Zâna verde) ni le redă d'Ennery într'o povestire care nu se îndepărtează de adevăr, cu o dulșie atât de intensă, comunicativă, că putem spune ca și Shakespeare, că drama aceasta în decursul acestor 50 de ani de reprezentare «a stors un ocean de lacrimi» și va mai stoarce.

Am spus mai sus că aceste «Două Orfeline» a fost cea mai «rentabilă» lucrare a nemuritorului scriitor. Tantiema obișnuită de 15 la sută ce o primea autorul de la fiecare reprezentare a piesei sale, a fost încă numai suficientă să-i procure cele necesare pentru traiul lui mai mult decât modest, dar autorul a putut să-și agonisească frumoasa sumă de 12 milioane franci, din care o mare parte a testat-o pentru scopuri de binefacere.

Erezii au atacat testamentul —eterna nemulțumire — susținând că totul se cuvine numai lor.

Ziarul parizian «Le Temps» vorbind de acest proces, face o observație spirituală: «Ultima operă a nemuritorului d'Ennery, scrie această gazetă, nu se mai reprezintă pe scenă, ci înaintea Tribunalelor...»

Meterul-scenic Griffith un specialist american în arta montării, a avut fericita idee de a ne reda această dramă pe ecran, cu un fast și o bogăție care întrec toate montările teatrale. Și pentru a-i da un luciu istoric-epocal, Griffith a strămutat acțiunea în vremurile Revoluției mari franceze.

Filmul se reprezintă cu mare succes zilele acestea în orașul nostru.

God.

Alt rost de afaceri

Comisiunea prezidată de d. Vintilă Brătianu a fixat normele după care se va face expropierea pădurilor, în chipul relevat și de noi, la timp.

In chestiunea aceasta trebue de observat imediat că d. Vintilă a avut grija să deschidă și aici o portiță pentru căpătuiala partizanilor. Ba or fi ele mai multe portițe, dar din știrile oficioase publicate până acum, cel puțin un rost de căpătuială sare în ochi.

Camisiunea ministerială a hotărât să se respecte toate contractele de concesiune a pădurilor, incheiate înainte de promulgarea Constituției. Măsura este, firește, logică. Imediat însă îi urmează o altă hotărâre, în cuprinsul următor:

«Se vor respecta deasemenea contractele încheiate până în momentul depunerei în Parlament a proectului, dacă există un început de execuție».

Înțelegeți? Până la depunerea proectului de lege în parlament, guvernul are toată vremea să acorde partizanilor concesiuni scandaloase, în felul acelora de care se bucură mai demult anumite societăți liberale (pe lângă altele deja acordate în ultima vreme). Tot odată, pe calea aceasta multe persoane vor putea fi apărate de rigorile expropierei.

In toate împrejurările, Brătienii legiferează pentru familie și partid!

L.

După cap și căciolă...

Desființarea tramvaiului pe Sărărie.

Ni aducem aminte că îndata după construirea tramvaelor în acest oraș locuitorii Sărăriei, după o consfatuire ținută, au pornit într'o bună dimineață cu ce erea formulată în termeni foarte energici către primar, prin care au aratat absoluta nevoe și pentru acea parte a orașului de a se construi o linie de tramvaiu și încă cât mai neîntârziat, pentru că proprietarii simțau o scădere a valorei imobilelor lor, de oare ce chiriașii căutau case pe parcursul liniilor construite.

Linia Sărăriei s'a facut și de atunci numărul imobililor a sporit pe acea stradă, așa că azi clădirile de case au trecut dincolo de școala tecnică și șirul lor se unește cu acele din târgușorul Copou.

Azi cu tot sporul populației Sărăriei, administrația comunală a hotărât desființarea acestei linii și cu materialul ei să dubleze pe cea din Păcurari.

Motivul acestei hotărâri ar fi—se spune—că linia aceasta

Citiți continuarea în pag. II-a)

DIN VIAȚA ȘCOLII NORMALE: „V. LUPU" DIN IAȘI

Pregătind pe dascălii satelor, deci indirect sufletul maselor mari ale poporului, școala normală trebue să-și aibă un loc de frunte în viața unui stat".

Așezată pe un loc pitoresc, înconjurată de dealuri, câmpii și păduri, singuratecă sub albastrul cerului, școala normală «V. Lupu» îți face impresia unui măreț castel feudal, pe care însăși natura l-a împodobit cu atâta farmec!

Și privind mai adânc această veche instituție a Moldovei, observi de îndată, că pe lângă dărnicia naturei, mâna omenească, a intervenit mult pentru înfăptuirea și înfrumusețarea acestei clădiri și fără să vrei, gândurile se duc la personalitățile ce s'au perindat pe aci și care ne-au lăsat și ne păstrează încă această podoabă a Iașului, și pentru care simte adevărate sentimente de admirație și de recunoștință...

In adevăr, școala noastră normală, desfășoară în fața ochilor noștri o priveliște dintre cele mai frumoase: Un local bine închegat, înconjurat de jur împrejur de alei pe care sunt plantați cu multă îngrijire diferiți copaci și pomi roditori, straturi de flori, zarzavaturi, legume, și leguminoase de tot felul, viță de vie, care spre toamnă îți arată atâtea varietăți de struguri, albine zburând din floare în floare și sugând nectarul, fac o adevărată prisacă... Tot în curtea școlii, mai vezi: Locuința directorului, Infirmeria, Școala de aplicație. O bisericuță mică, însă o adevărată operă de artă și Casa pentru preot, așezate pe locuri plăcute construite și păstrate cu multă îngrijire, parcă'i vedea în fața ochiior un adevărat raiu pământesc.

Dacă privești interiorul școlii vezi iarăși multă ordine și regularitate: Săli de clasă spațioase și curate, atelier de lucru manual, sală de gimnastică, laborator de științe fizico-chimice, bae pentru elevi, ba prin munca și stăruința distinsului ei director de azi, vezi ceva mai rar pe la școlile normale: Un laborator de pedagogie experimentală atât de folositor în timpul de față și un cinematograf cu rolul său atât de instructiv și educativ.

Toate acestea arată că aci s'a depus și se depun încă, o activitate destul de intensă în pregătirea adevăraților învățători ai satelor.

*

Școala normală «V. Lupu», este cea dintâi școală normală din vechiul regat (1832), prima școală normală din România-Mare fiind cea dela Arad (1812).

Și, nu numai atât; școala normală din Iași, a avut ca directori și profesori, dintre cei mai buni dascăli ai românismului.

Aici a profesat marele bărbat de stat *Titu Maiorescu* (1863), care se pare a fi «primul pedagog român, căci el dă adevăratele îndrumări pedagogice elevilor și învățătorilor și face armonizarea complectă dintre pedagogia practică și cea teoretică. Un alt profesor și pedagog adevărat a fost și Dl *Meisner*, care a depus iarăși o activitate destul de intensă la «Institutul Vasilian», apoi d. *Gh. Ghibănescu* profesor de limba română și d. *Ioan Mitru* care a desăvârșit organizarea școlii normale «Vasile Lupu» la care a muncit timp de peste douăzeci de ani.

Astăzi sufletul școlii normale «V. Lupu», este desigur d. *Vasile Todicescu* distinsul ei director și profesor de pedagogie, natural ajutat și d-sa ca și cei din trecut, de către corpul didactic al școlii, unul dintre cele mai selecte corpuri didactice, care a făcut și face ori când cinste școlii.

D. Vasile Todicescu, un psiholog desăvârșit și pedagog dintre cei mai distinși ai noștrii, a căutat chiar de la venirea sa în fruntea școlii, să muncească mult pentru a o înfrumuseța și îmbogăți atât în interior cât și în exterior și ca un adevărat educator, a fost cel dintâi director de școală normală din țară, care și-a dat seama de utilitatea cinematografului în educație și încă din anul 1921 a împodobit școala și cu acest nou mijloc

Citiți continuarea în pag. II-a

TEATRUL CINEMA ELISABETA

Cu începere de Astăzi Vineri 2 Mai și în zilele următoare

exact la orele 3, 5 jum. și seara la 9 jum. - Ambele serii odată - Opera Complectă **12 acte** - 3 ore spectacol

Bomba Stagiunei - Formidabilul succes fără Precedent

Orchestră de 15 persoane cu **JAZZ-BAND** începe acompaniamentul de la orele 3 ziua

Rezervatele și lojile cu numere

LA GARÇONNE
(BAETANA)

Inscenat și realizat de Armand Duplessy, într'un formidabil lux și cea mai orbitoare orgie de desfrău după romanul lui

VICTOR MARGUERITTE

și interpretat de Trupa Comediei franceze din Paris cu concursul frumoasei

FRANCE DHELIA și a perversului JEAN TOULOUT

Casa deschisă de la ora 9 la 12 noaptea.

DE INCHIRIAT imediat casă cu gradină mare, strada Rallet 6; compusă din 7 odăi, 3 antreturi, baie, bucătarie, spălătorie, total 15 încăperi, pivniță, șură. Informațiuni la Doctor Goldner, strada Mărzescu 17.

PIANINĂ modernă cu placă de metal, de vânzare la Magazinul de muzică TORPEDO Str. Cuza-Vodă No. 16.

DE VANZARE 2 plăpomi de mătasă fină, calitate extra. A se adresa la Administrația ziarului sub A.

SE CAUTA o fată în casă la două persoane. A se adresa la Iancu Schwartz, str. I. C. Brătianu 189.

INDUSTRIA LÂNEI. In str. Crucei 42 s'a deschis un atelier de scărmănat lână, cu motor.
Se cumpără și se vinde lână.

Sunt de vânzare

în noile teritorii ale României
două localuri de prăvălii
cu magazii bine asortate cu galantare splandide cu birouri anexe **una la Cluj, și una la Târgu-Mureș**
situate în partea cea mai frecventă (Piața principală)
Potrivite pentru Bănci sau ori ce fel de intreprinderi
Adresa Redacția ziarului economic „Consum" în Cluj.

Contabilitate

comercială și industrială.
Corespondența comercială germană, română, polonesă și rusă.
Traduceri și întocmire de ori-ce act, script, manuscris etc. în toate limbele mai sus arătate la mașina de scris.
Lucrez și la domiciliul clienților.
Adresați-vă prin c. p. D-lui Iosef Bodinger, str. Vasile Conta No. 23 (colț cu Lăpușneanu No. 1).

A sosit
Tablă Galvanizată
Originală
Prima Teschen
la Societatea
„Metalurgia"
Centrala Ștefan cel Mare 21
Filiala Strada Dreapta 1

PREZICĂTOR „SĂVESCU"

Singurul cu invenția „Cifrelor" prezice serios toate Misterele omenirei, dar învață cum să înlături piedicele din viață? Cum să răușești la ce dorești? de cine și cum să te ferești? descoperă orice pierdici, dușmănii, boale etc. dă lecții de sugestiune, totul prin convingere, discreție sigură. numai scurt timp *Str. Doi Băeți No. 6 din Brăteanu prin Vasile Stroescu în dosul farmaciei Regina Maria, Duminică până la 4.*

C. F. R.
Direcțiunea II-a Regională Iaș
PUBLICAȚIE

Se aduce la cunoștința generală că în ziua de Sâmbătă 24 Maiu 1924 (stil nou) ora 11 a. m. se va ține la Direcția II Regională a Căilor Ferate Române, Serviciul P. str. Vasile Conta No. 9 Iași, pentru aprovizionarea de:

250 kgr, pânză de cauciuc de 1000 m.m. lată și 3 m.m. grosime.

50 kgr. pânză de cauciuc cu intercalație de alamă de 21 | 2 m.m. grosime.

Licitația se va ține în conformitate cu art. 72—83 din legea comptabilităței publice.

Supra oferte nu se primesc.

Informațiunile despre condițiunile precum și orice alte deslușiri necesare se pot lua în toate zilele de lucru la Serviciul de Economat Iași, unde se vor libera și formulare pentru oferte.

Direcțiunea II Regională C. F. R. Iași

No. 24801.

CAMERA DE COMERȚ ȘI INDUSTRIE IAȘI
Inștiințare

Referitoare la concursul public pentru elaborarea ante-proiectului care să servească de bază la construcția Palatului Camerei de Comerț și Industrie Iași.

Se aduce la cunoștința generală că termenul pentru depunerea ante-proectului a fost amânat pentru data de 10 Mai 1924 până când concurenții sunt rugați a depune plicurile sigilate conform publicațiunei pentru concurs înserata în ziarul „Opinia" cu data de 10, 11, 15 și 16 Aprilie 1924.

Președinte, *N. V. Ștefăniu*
Secretar *G. I. Mirăuță*

DOCTOR
A. POLAC
Fost medic al Clinicelor Universitare din VIENA
Boli interne, Boli de femei
MAMOȘ
Iași Str Lăpușneanu 23 Etaj
Consult. 2—5 p. m.

Doctor L. HEITEL
MAMOȘ
De la clinicele din Berlin Viena, Frankfurt
Boli de Feme și Nașteri
Str. Săulescu 2 (alături de Biserica Talpalari)
Consultațiuni 3—6 p. m.
Pentru săraci gratis zilnic 2—3 p. m.

Dr. A TROSC
Str ... No 5
Medicină și Chirurgie Infantilă
Aparate Ghipsate
Orele de primire 1—3
Operații:
Marți și Joi dimineata

Dr. M. ZANFT
Specializat în Germania
BOLI de PIELE și de PAR
COSMETICA
Syphilis Venerice
ULTRAMIKROSKOPIE
ELECTROTHERAPIE
Cons. 8 11 a. m 1 5 p. m.
Iași Str. Cuza Vodă 33.

Dr. N. P. Balan
Șef de lucrări a Facultăței de Medicină
Fost medic secundar al Clinicei Medicale
BOLI INTERNE
Consult. 1—3
Strada Păcurari 56

C. F. R.
Direcțiunea 2-a Regională Iași
PUBLICAȚIE

Se aduce la cunoștința generală că în ziua de Joi 22 Mai 1924 (stil nou) ora 11.30 dim. se va ține licitație la Direcția II Regională a Căilor Ferate Române Serviciul P. str. Vasile Conta No. 9 Iași, pentru aprovizionarea de:

300 kgr. amiant asbest plăci de 1000 x 1000 x 3 m. m.

Licitația se va ține în conformitate cu art. 72 - 83 din legea comptabilităței pubiice.

Supra oferte nu se primesc.

Informațiunile despre condițiunile precum și orice alte deslușiri necesare, se pot lua în toate zilele de lucru, la Serviciul de Economot Iași, unde se vor elibera și formulare pentru oferte.

Direcțiunea II Regională C. F. R. Iași

No. 24803.

nu produce; și cum popula ția din Sărărie ca și din întregul Iași se resemnează și sufere ori ce privațiuni și vecsațiuni din cauza boalei de indolență, administrația actuală profită și își realizează planul de economie, desființând tramvaiul de pe strada Sărăriei.

Nu vroesc d-nii din fruntea edilității comunale să ție seamă de zicătoarea că *mână pe mână pală și amândouă spală obrazul*; nu vor să știe că produsul celor lalte linii pot acoperi cheltuelile de întreținere ale acestia ca s'o lase intactă și dată circulației pentru ușurarea nevoiașilor și îngrădirea intereselor proprietarilor.

Scoaterea șinelor și a traverselor a și început de la capătul de la deal și a ajuns până în dreptul școalei de arte; și merge această lucrare de distrugere înainte, cu repreziciune, mulțumita impasivității Sărărienilor.

Sunt de felicitat și unii și alții pentru interesul ce dovedesc că au, conlucrând în asa chip la prosperitatea acestui fericit oraș, fericit sărmanul că are așa oameni, din sinul cărora ies așa juvaeruri de conducători ai intereselor lui și păstrători ai bunurilor căpătate.

Ei dar ce vrem mai mult *«d pă cap și căciulă»!*

Man

CETIȚI
„OPINIA"

de educație. Mai mult încă, în lupta ce se dă azi pe tărâmul pedagogic și pentru experimentarea proprie a noilor principii și îndrumări pedagogice, tot d-sa a înțeles că trebue *să ne cunoaștem pe noi înșine* deci pe *copilul românesc* și pe această bază să începem opera noastră educativă. Și iarăși a fost cel dintâi care și-a înfrumusețat școala și cu *un laborator de pedagogie experimentală* la care a început de sigur experimentările de cunoaștere a sufletului «copilului românesc» și de la care se așteaptă multe îndrumări și ușurință în educația viitorului....

Invățătorii și normaliștii nu pot de cât să se bucure că în fruntea școlii normale «V. Lupu» se află un adevărat pedagog care muncește pentru pedagogia românească și nu pot de cât să-i dorească a sta cât mai mult în fruntea acestei instituții.

Iată câteva adevăruri ce nu se pot tăgădui și care fac de sigur din școala normală «V. Lupu», o școală model— vrednică de imitație și poate de aceia toți care au vizitat-o și o vizitează încă, fie Români sau străini, rămân uimiți de privelistea ei și-o dau exemplu în părțile lor....

G. N. Burdun

EXPOZIȚIA DE LA WEMBLEY A IMPERIULUI BRITANIC

O intreprindere uriașă, care costă peste 20 de miliarde lei. — Participă toate regiunile britanice, afară de Irlanda

In câmpia de la Wembley, la nord-vest de Londra, s'a inaugurat zilele acestea uriașa expoziție a Imperiului Britanic, sub președinția efectivă a prințului Galilor și patronată de însuși regele Angliei.

Expoziția constitue un adevărat oraș fantastic, cu 25 km. lungime totală a străzilor, și e clădită în majoritate din beton armat,—capabilă a înfrunta veacurile.

Construcțiile au costat 12 milioane lire sterling, și tot pe atâta, mașinele și produsele îngrămădite acolo (aproximativ 20 miliarde lei).

*

La intrarea *pavilionului guvernului britanic* sânt așezați șase lei făcuți din ciment. Inlăuntru este un apartament special rezervat Suveranilor. Acolo se pot admira tablouri mecanice, retrospective și actuale, despre puterea navală, militară și aeriană a imperiului. Pe un strat de apă, reprezintând oceanele și mările, au loc bătălii între flote lucrate în miniatură. Alăturea, se află o vastă hartă a globului, lucrată în relief și care arată—printr'un joc de lumini electrice—creșterea și resursele domeniului britanic. Toate serviciile publice sânt reprezintate în chip demonstrativ.

Palatul mașinelor, palatul industriei și acel al artelor arată în chip mecanic funcționarea întregei tehnice a insulelor britanice, prin demonstrațiuni însoțite de tablouri vivante și de reconstituiri istorice.

Se remarcă o mină artificială de cărbuni în care vizitatorii pot cobori și urmări fazele extracțiunei.

Intr'un colț al expoziției sânt grămădite tot felul de distracții obișnuite în astfel de ocazii. De remarcat aci un *templu al frumuseții* unde se pot vedea cele mai frumoase femei cunoscute în istorie, începând cu Elena și Cleopatra așezate in mediul antichității. Tot aici se găsesc și reproduceri exacte după obiectele și figurile de la mormântul lui Tut-Ank-Amon.

*

Coloniile engleze au secțiuni speciale în care expun probe din absolut tot ce conțin și ce produc.

Pavilionul *Canadei* este consacrat mai cu seamă agriculturei, pădurilor și resurselor minerale. Imensul pavilion al *Australiei* conține expoziție viticolă, livezi și lineturi.

Noua-Zelanda expune pescării, industrie de congelarea cărnii, blănuri, minerale. Pavilionul *Africei de Sud* conține bogățiile aurifere, diamante, cărbuni, plantații, varietăți de faună.

In palatul *Indiei* se remarcă reproducerea unei case de nobil hindus din sec. XVII, flancată cu minarete atît de înalte încât domină toată expoziția. In acest pavilion se pot vedea toate imensele bogății ale imperiului indian.

Insula *Ceylan* și *Birmania* au pavilioane deosebite. Palatul birman cu șapte acoperișuri regale, împodobite cu clopoței, și construit din lemn sculptat, e o adevărată bijuterie.

Tera-Nova, cea mai veche colonie engleză, expune industriile de fier și aramă, blănuri, pescărie, oloi de morun, uzine de hîrtie etc.

Hong-Kong reproduce o originală stradă chineză. *Palestina* și *Cipru* au un pavilion construit în stil oriental. *Malesia* expune cauciucuri. *Antilele*, insulele *Falkland* și *Honduras* se remarcă prin produsele de floră tropicală.

Africa orientală și *occidentală* au cîte un pavilion în formă de cetate a negrilor, în care sunt îngrămădite toate bogățiile acelor regiuni.

Numai *Irlanda* n'a voit să participe la expoziție.

*

Această expoziție a expansiunei britanice este atît de vastă încît vizitatorului i-ar trebui o lună de zile ca să poată cerceta totul. E cea mai complectă și mai îndrăzneață întreprindere de acest soi, din cîte au existat până astăzi, iar englejii au tot dreptul să se mîndrească.

Informații

x Ziarul «Le Temps» publică informația că un anume Ancelescu, supus romîn, s'a prezintat surorei sale d-na Blum, în str. Saint-Denis 89 (în Paris) și i-a cerut bani. Fiind refuzat, Ancelescu (sau mai probabil Angelescu) a dat foc așternutului din casă.

Focul a fost repede localizat de pompieri, iar incendiatorul arestat de poliție.

x Comitetul primei societăți fraterna isralită din Păcurari, ne roagă a arăta, că nu a semnat nici un apel, în legătură cu organizare a unei comunități israelite în localitate.

Un comunist din Huși la micul parchet

Huși 1.— Parchetul de Fălciu a trimis în judecata micului parchet pe comunistul I. Florescu maestru croitor din Huși acuzat că a împărțit în zilele Paștelui unele manifeste ale partidului comunist însoțite de bonuri de ajutorare a deținuților politici.

Acuzarea principală ce i se aduce este că a colectat o sumă de bani fără a fi avut autorizarea specială a ministerului muncii, precum prevede legea.

Comunistul Florescu a fost chemat la poliție în ziua III-a de Paște și menținut până a doua zi, când a fost înaintat parchetului.

După interogatoriul luat de d. Eugen Linde procuror, i s'a deschis acțiune publică în fața instanței amintite.

Până la judecare, comunistul a fost lăsat în libertate.

Leontin

Ultima oră

Meditaţiunea Belgiei în chestia reparaţiilor

Primul ministru belgian la Londra, Paris şi Milano.-- Amnistia în Bulgaria.

MEDIAŢIUNEA BELGIEI

în chestia reparaţiunelor

Bucureşti.— D-nii Theunis, primul ministru belgian şi Hymans ministru de externe, au sosit la Londra. Ei se vor duce astăzi la reşedinţa particulară a d lui Mac Donald cu care vor avea un schimb de vederi asupra problemei despăgubirelor, în legătură cu raportul experţilor.

Pentru prima oară au loc converzaţiuni directe între Belgia şi Anglia, în chestia reparaţiunelor. Miniştrii belgieni îşi pun toată silinţa să aplaneze deosebirile de păreri dintre guvernele francez şi britanic.

De la Londra, miniştrii belgieni vor trece prin Paris şi se vor duce la Milano unde vor avea importante întrevederi cu d. Mossolini.

Amnistia în Bulgaria

Măsuri suspensive de pedeapsă pe termen de 3 ani

Bucureşti.—Legea amnistiei publicată în ziarul oficial din Sofia, este modificată şi complectată în modul următor:

Urmăririle pentru crimă sunt suspendate; instrucţiunile vor fi terminate; procesele în curs de judecată se suspendă. Executarea sentinţelor este amânată.

Dacă în curs de trei ani de la promulgarea legei de amnistie, beneficiarul nu va fi condamnat pentru altă crimă de drept comun sau în baza legei pentru apărarea patriei, inculpatul rămâne definitiv amnistiat în mod automat. Dacă suferă vre-o condamnare, atunci se redeschide şi infracţiunea veche.

Supuşii bulgari aflaţi în străinătate nu vor beneficia de amnistie, dacă nu se reîntorc în patrie până la data de 1 Iunie curent.

Arestări la Chişinău

Chişinău.— Citeva sute de muncitori s'au întrunit ieri cu prilejul zilei de 1 Mai.

Poliţia de siguranţă a operat câteva arestări.

Au urmat apoi descinderi la localul sindicatelor de unde s'au ridicat arhivele şi câteva acte în legătură cu afacerea de la Bucureşti.

Evitarea unei catastrofe de cale ferată

Galaţi. - Astă noapte, între staţiile Hondrăreşti şi Barcea a fost evitată o groaznică catastrofă. Personalul Galaţi-Cluj s'a întâlnit cu un tren de marfă. Graţie mecanicilor, trenurile s'au oprit la 20 metri distanţă.

S'a deschis o anchetă.

Un nou minister italian

Bucureşti.— Consiliul de miniştri întrunit la Roma, a aprobat constituirea ministerului comunicaţiilor, căruia i se ataşează poşta, telegraful, marina comercială, căile ferate. Postul de înalt comisar al căilor ferate a fost suprimat.

Un mare incendiu

în jud. Râmnicul-Sarat

Bucureşti.— In comuna Pueştii de Jos (jud. Râmnicul-Sarat) s'a produs un mare incendiu din neglegenţa unui copil care se juca cu pae aprinse.

Focul a izbucnit la o casă din mijlocul satului şi s'a întins cu repeziciune. Până în 2 ore au fost nimicite complect 14 gospodării, rămânând pe drumuri mai multe familii.

Pagubele sînt mari.

Raporturile ceho-germane

Bucureşti.— Din Praga se anunţă că ministrul plenipotenţiar Volacek a fost numit ambasador al Cehoslovaciei la Berlin.

Noul ambasador însă nu va intra în funcţiune decât după terminarea tratativelor austro-cehe. Ambasadorul îşi va da silinţa de a încheia un tratat între Reich şi Cehoslovacia.

Misiune japoneză

în Europa Centrală

Bucureşti.— La 11 Mai va sosi la Praga o misiune militară japoneză pentru a studia situaţia din Cehoslovacia.

Misiunea japoneză va vizita apoi Varşovia, Viena şi Budapesta, iar după aceia va pleca la Constantinopol.

Congresul avocaţilor din întreaga ţară

Şedinţa comitetului Central.—Şedinţa festivă.— Discursurile. — O grandioasă manifestaţie pentru Basarabia.

Chişinău.— Mercuri a început în localitate congresul avocaţilor din întreaga ţară. In prealabil, a avut loc o şedinţă a comitetului Central al Uniunei avocaţilor ţinută în sala Curţei de Apel din Chişinău.

S'a discutat chestia regulamentului examenului de avocat cu toate modificările ce au fost aduse, au vorbit mai mulţi oratori din cei prezenţi. Regulamentul alcătuit de comisia permanentă a fost aprobat în întregime.

S'a numit un reporteur special spre a susţine regulamentul în discuţia adunării generale. După amiază desbaterile au continuat în aceiaşi sală, discutându-se tariful onorariilor minimale. S'au emis două păreri: una pentru tariful unitar iar alta pe curţi de apel, de asemenea s'a discutat şi regulamentul Casei de Economie, de Imprumut Ajutor şi Pensie.

Deschiderea congresului

Congresul s'a deschis ieri, la orele 10 printr'un Te-Deum la Catedrală, după care a urmat o şedinţă festivă la Teatrul Naţional.

Prezidează d. *D. Dobrescu* preşedintele Uniunii. D-sa dă cetire următoarei telegrame, trimisă în numele congresiştilor M. S. Regelui:

«Cu ocazia primului congres al Unionil avocaţilor din România întrunit la Chişinău în zilele din 1 şi 2 Mai corpul avocaţilor din România aduce omagiul lui Regelui României întregite care nu s'a mulţumit să fie rege numai prin sângele său, prin purpura sa şi prin armata sa ci şi prin justiţia sa, prin democraţia sa şi prin civilizaţia sa, întru cât un rege nu poate suferi ca să fie întrecut de nimeni şi în nici una din aspiraţiunile înalte ale poporului său şi ale timpului său.

Noi avocaţii ca muncitori intelectuali aducem omagiul nostru Primului Rege care vizitează Oficiul Internaţional al Muncii simbol al inobilării omeneşti ca oameni de drept aducem omagiul nostru Primului Rege care vizitează Liga Naţiunilor simbol al justiţiei popoarelor».

D. *Luca Brânză*, decanul baroului de Chişinău, salută pe cei prezenţi şi exprimă dorinţa ca din lucrările congresului să iasă roadele aşteptate: 1) Organizarea temeinică a corpului avocaţilor 2) Asigurarea unui trai corespunzător timpului pentru slujitorii dreptăţii şi 3) Un răspuns fără putinţă de replică acelora ce în mod injurios pun în cumpănă caracterul românesc al Basarabiei.

D. ministru *Inculetz* vorbeşte ca reprezentant al Basarabiei. Arată că în această provincie românismul înfloreşte. Introducerea justiţiei în limba românească a ajutat mult la aceasta.

D. *D. I. Dobrescu* (preşedintele Uniunii avocaţilor) combate pretenţiile Sovietelor ruseşti asupra Basarabiei.

Magistratura trebue să devină o putere complect autonomă de puterea executivă. Pentru a combate spiritul de corp care s'ar putea forma în magistratură, ar trebui introduşi în Consiliul superior al magistraturii, reprezentanţi ai Facultăţilor de drept şi ai Barourilor.

Invăţământul juridic e prea utititarist, încât nu poate da decât practicieni fără preparaţia filozofică, care dă orizonturi magistratului şi avocatului preparaţi la adevărate şcoli de drept.

Se impune schimbarea unor norme în justiţia noastră, care a devenit justiţia chiţibuşăriilor.

D. *ministru G. G. Mârzescu*, declară că ia parte la congres numai în puterea profesiei sale de obârşie, de care rămâne nedespărţit.

Face istoricul baroului român şi arată serviciile pe care le pot aduce avocaţii în această epocă de refacere şi organizare generală.

Urează bun sfârşit lucrărilor congresului.

D. *P. Missir*, profesor la facultatea din Bucureşti, spune:

Aci la Chişinău manifestaţia noastră e mai mult naţională de cât profesională, căci ea pare a fi menită a da un răspuns cui se cuvine să-l primească la întrebarea a cui trebue să fie Basarabia?

D. avocat *Lazăr*, în numele barourilor din Transilvania, salută congresul şi arată unirea tuturor avocaţilor din România, apostolii dreptăţii şi apărătorii marilor tezaure ale omenirii.

D. av. *Răuţ*, reprezentantul barourilor din Bucovina sonne că adunarea avocaţilor la Chişinău se transformă în manifestare naţională.

D. av. *Giurgiu*, aduce solia Clujului, şi dă cetire scrisorii d-lui Aurel Isac, decanul baroului din Cluj.

D. *Osvald Teodoreanu* spune: «Din profesiune mi-am făcut un cult, o amantă pe care am iubit'o şi o iubesc mai mult de cât pe ori care în viaţă, de aceia am simţit o emoţie nespusă auzind pe venerabilul meu profesor d. P. Missir spunând cuvântul cel cald şi plin de înţeles «Prezent» şi mai ales, aceste cuvinte spuse după cuvintele înţelepte ale d-lui Ministru Mârzescu, care a venit aci în mijlocul nostru nu ca mandatar al guvernului ci însăşi a manelor celor pe care le apărăm şi le reprezentăm.

Societatea de azi e puntea de trecere între cea de ieri şi cea de mâine.

Dacă puntea nu există, sau s'a prăbuşit, se întâmpă acelaş fenomen pe care-l vedem dincolo de Nistru: stăpânirea forţei brute, jaful, crimele.

Evoluţiile ce schimbă efectele societăţii sunt opera triumfului.

Noi ţinem locul pretorului aducând operă de justiţie şi înpăciuire şi civilizaţie alături de magistratură.

Fără soliditate şi diferenţa de la magistrat la avocat şi avocat la magistrat, aşa cum a spus d. Ministru al Justiţiei aceasta măsură de deferie faţă de magistrat tot edificiul justiţiei ar cădea, căci numai din colaborarea acestor vederi vom putea face opera de civilizaţie şi vom ajunge la menţinerea situaţiei că fiecare are dreptul de a trăi.»

In urmă, d. Dobrescu dă cetire unei adrese de salut al diferitilor organizaţii din localitate închizând şedinţa festiv.

Bataia de 1 Mai

Bucureşti. — Cu prilejiul întrunirei socialiste din sala Tomis, pentru serbătorirea zilei de 1 Mai, un grup de comunişti au pătruns în sală şi au început a vocifera, ceia ce a provocat scandal şi batae.

Batae a urmat în sală şi pe scenă. Intre alţii, au fost loviţi avocatul Em. Socor, socialist şi studentul Filipescu, comunist.

Poliţia a pus capăt acestui chip original de a serbători ziua de 1 Mai.

Pădure în flacări

Chişinău. — Un violent incendiu s'a declarat în pădurea Meruleni (jud. Chişinău). întinzându-se foarte repede pe 50 hectare.

Focul continuă. Se crede că ar fi fost pus.

Explozie

Roman. - Ieri, la depoul de cărbuni din gara locală, pe când nişte lucrători descărcau un vagon, câteva cartuşe de dinamită, uitate probabil, au făcut explozie.

Mai mulţi lucrători au fost răniţi.

Serbătorirea

femeniştelor române la Praga

Bucureşti.— D. Hiotu, ministrul României la Praga, a dat o serbare în onoarea Micei Antante femeniste, la care au participat personalităţi distinse cehe.

A urmat apoi un prânz fastuos dat de societatea ceho-română.

Doamnele române au părăsit ieri Praga, fiind călduros ovaţionate în gară.

Cumpărăm Brillante
Diamante, aur, argint, platină, Bijuterii şi danturi de aur uzate
Oferind preţurile cele mai mari
Ceasornicăria Fraţii TISCHLER
IAŞI str. Gh. Mârzescu 36 etaj IAŞI

Atelierul de Croitorie „LAZARO"
IAŞI, STR. COSTACHE NEGRI 41
Oferă pentru sezonul de Paşti
HAINE GATA pentru Barbaţi, băeţi şi copii
CROITORIE specială pentru comandă
MANTILE DE CAUCIUC pentru domni şi doamne
cu PREŢURI REDUSE şi în RATE

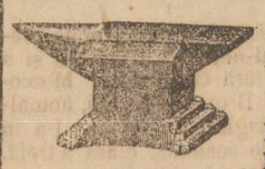
NICOVALA
Magazin cu ferărie brută şi lucrată
Sol. Boldur, - Iaşi
Depozit en gros str. Pomir 3
Magazin en detail str. Anast.-Panu 43
Posedă în depozit: Pluguri de otel, fere de plug, cuie de sărmă, căldări galvanizate, fer, olărie emailată, ceaune de tuci, carton asfaltat pentru acoperiş sărmă de fer, topoare, sărmă aramită pentru arcuri lopeţi, hârleţe, precum şi orice alte articole de ferărie cu preţuri foarte reduse

Dinţi sănătoşi şi curaţi
Căpătăţi numai prin întrebuinţarea renumitei
PASTE PENTRU DINŢI
VALLON
Antiseptică şi higienică
Se găseşte de vînzare pretutindeni
Depozit general
Parfumeria Internaţională
STR. ŞTEFAN CEL MARE, — IAŞI

FIRME
cu preţuri pe jumătate
pentru comercianţi, mese iaşi, profesionişti, bănci, birouri şi autorităţi comandaţi la
I. MAX
Str. Costache Negri

Ultimele informațiuni

x IMPRUMUT AMGLO-AMERICAN PENTRU GERMANIA.—Ziarul «Die Zeit» anunță că negocierile începute pentru încheerea unui împrumut de 800 milioane mărci aur, care să fie pus la dispoziția Germaniei pe anul 1924—1925 (conform raportului experților), sunt foarte înaintate. Americanii ar fi subscris 400 milioane; iar englejii 300 milioane.

In acelaș timp însă «Vossische Zeitung» afirmă că încă nu-i vorba de subscripții ferme.

x La Bursa Paris au cotat ieri: lira engleză 67,88; dolarul 15,49; francul elvețian 276,50; lira italiană 69,55; leul 8,10.

Bursa București n'a lucrat ieri.

x Aviatorul francez Peltier-D'Oisy a parcurs drumul Paris-Bagdad în două zile și jumătate. Joi dimineață a plecat din Paris și seara a fost la București. Vineri dimineață a părăsit Bucureștiul și seara a ajuns la Alep. Sâmbătă a plecat spre Bagdad.

x Administrația financiară Iași, aduce la cunoștință că, la acea Administrație sunt șapte locuri vacante de impiegați stagiari, la Percepția Circ. I Iași trei locuri iar la Percepția Circ. II Iași un singur loc tot de impiegați stagiari.

Doritorii de a ocupa aceste posturi, se vor prezenta la Administrația financiară unde li se vor da lămuriri detailate.

x In sala Foto-Regal s'a deschis expoziția cunoscutului artist-pictor Stavru Tarasov.

Expoziția va fi deschisă toată luna Mai.

x Aseară, un tânăr, făcând sport de bicicletă prin Piața Unirei, a lovit și trântit jos pe un student care trecea prin piață.

Biciclistul s'a ales cu două palme bine meritate.

Dar, de sigur, d. Manciu, va atrage atențiunea personalului polițienesc, că sportul cu bicicleta prin Piața Unirei și Lăpușneanu, este după o vechie dispoziție oprit.

x Un individ și-a făcut o specialitate, acostând femeile pe stradă și oferindu-le cărți poștale pornografice,

Cazul se cercetează.

x VIZITA UNOR ELEVI DIN HAȚEG.—Timp de trei zile, elevii școalei comerciale superioare din Hațeg, au vizitat Iașul.

Elevii au sosit sub conducerea d-lui Gherman, harnicul director al școalei și însoțit de doi profesori.

In Iași au fost primiți cu mult drag, de profesorii școalelor comerciale și de elevii ambelor școli. Escursioniștii au fost găzduiți la căminul studențesc din strada Carp.

In prima zi, elevii au vizitat monumentele principale, printre care Mitropolia, bisericele Trei Erarhi, Sf. Neculai, Bărboiu și Golia. A doua zi au vizitat fabricele Textila, Moldova și altele, primiți peste tot locul cu o dragoste deosebită.

In fine eri, au vizitat cimitirul Eternitatea depunând flori pe mormintele eroilor.

Cu trenul de 9.45, elevii au părăsit localitatea, încântați de această vizită.

x UN TREN DIRECT IAȘI-GALAȚI.—La Direcția II-a Regională se discută înființarea unui tren direct Iași Galați care va fi de cel mai mare folos comercianților și liții până acum să aștepte noaptea la Tecuci.

Se crede că trenul va face prima cursă la 15 Mai a. c.

x Primim o scrisoare din partea mai multor membri ai «Academiei Bârlădene» în frunte cu poetul G. Tutoveanu, în care se înfierează atitudinea d-lui Asiminei pentrucă a refuzat să ia parte la ședătorile organizate de această societate literară, sub motiv că ea ar avea «scopuri obscure».

x Părintele G. Niculea, protoereul județului Iași, începând de la 1 Mai, este suplinit la catedra de religie de la școala normală de fete «Mihai Sturza», unde este profesor titular, de către părintele Arhimandrit Silvestru H. Murarașu, doctor în teologie și preot la catedrala sf. Mitropolii.

x *Situația evreilor în Bulgaria*—In presa străină se publicaseră diferite informațiuni despre acte de antisemitism în Bulgaria. Intre altele, se afirmase că evreii fuseseră impuși la mari contribuții bănești în folosul comitetului revoluționar macedonean.

Biroul de presă din Sofia dezmînte aceste informațiuni, afirmînd că evreii se bucură realmente de toate drepturile și libertățile cetățenești, și că în Bulgaria n'au existat niciodată tendințe antisemite.

x Se știe că în localitate funcționează un număr de gardieni particulari, care în schimbul unei plăți, veghează în timpul nopței, pe lângă unele prăvălii.

Ori, d. Popp, comisarul despărțirei a patra, a prins în flagrant delict de furt, pe unul dintre acești gardieni.

Cercetările continuă.

x Aseară, un grup de prietini printre cari am observat pe d. Profesor dr. Slătineanu, Prof. dr. Ciucă, dr. Năstase, dr. Bart etc., au condus la gară *pe d. dr. I. Gheorghiu docent universitar*, care a plecat pentru a-și desăvârși studiile de specialitate la Institutul «*Pasteur*» din Paris.

Dl. dr. Gheorghiu, șef de lucrări la laboratorul Prof. Slătineanu este unul dintre cei mai distinși elevi ai școalei dela Iași și mândria noastră este mare când vedem că de aici pornesc elemente de valoare, care contribue efectiv — din locul lor de activitate tăcut — la progresul științei românești.

x *De la funcționarii comerciali.*—In vederea aplicărei orariului de vară Societatea «Generală» a funcționarilor comerciali din Iași a început o puternică campanie și o serie de mari întruniri.

Prima întrunire s'a ținut Mercuri seara în 30 Aprilie 1924 la sediul soc. din Strada Stroescu. Asistă un mare număr de funcționari și se decide a continua campania începută până la realizarea completă a repausului duminical și reglementarea orelor de muncă.

Au vorbit d-nii Neagu V-lac' Max Robinsalt, Elias Goldștein' Mișu Segall, Filip Reghenstreich și alții, cu toții insistând asupra orarului de vară și arătând ce foloase va aduce aceasta, clasei atât de oropsită a funcționarilor.

x DE LA TEATRUL NAȚIONAL— Comitetul teatrului național, s'a întrunit Mercuri sub președenția d-lui C. B. Penescu, directorul teatrului.

Comitetul s'a ocupat în primul rând, de avansări.

D. Penescu a propus înaintarea d-nei Castriș, d-rei Sorana Țopa și a d-lui Damira, de la rangul de societari de clasa a doua, la societari de clasa I-a.

Comitetele-unite nu au admis propunerea, motivând aceasta, că deocamdată nu sunt locuri vacante.

Direcțiunea a mai propus înaintarea d-nei Ana Braeschi și a d-lui Miluță Gheornhiu, Morcovescu și Bruno Braeschi, actualmente stagiari de clasa I-a la rangul de societari clasa a treia.

In vedere însă, că nu au vechimea de 2 ani, s'a admis numai avansarea d-nei Ana Braeschi, acordându-i un premiu de creație.

Au fost înaintați stagiari clasa I-a d-nele Laura Vrânceanu, Lucia Popescu și d-nii C. Calmuschi, C. Ramadan, F. Nosek și Miron Popovici.

Au fost înaintați stagiari cl. a doua, d-rele Eugenia Melinte, Maria Rădulescu și d-nii Miluță Gheorghiu, G. Popovici și A. Munteanu.

Comitetele unite au acordat un congediu de 9 luni d-rei Sorana Țopa și d-lui Aurel Ghițescu, pentru a-și complecta studiile dramatice la străinătate.

In fine s'a alcătuit în parte repertorul pentru viitoarea stagiune, dându-se o atențiune deosebită Comediei.

x Marți Sft. Gheorghe se va celebra cu o deosebită solemnitate hramul Mitropoliei.

Serviciul religios va fi oficiat de însuși Mitropolitul Pimen,

x Corul metropolitean din Sibiu, cu prilejul serbătoarei de azi, Izvorul Maicei Domuului, a cântat la Mitropolia noastră toată leturghia.

Corul este admirabil și lumea credincioșilor aflați în biserică a fost întuziasmată.

Monumentul eroilor Div. 2-a cavalerie

D. Colonel G. Marinescu, președintele comitetului executiv pentru ridicarea la Iași a unui monument în onoarea cavaleriștilor, ne trimite următoarele:

In urma balului organizat de Divizia 2-a Cavalerie Iași, în seara de 5 Aprilie crt. în scopul strângerii de fonduri, pentru ridicarea în Iași a unui monument în onoarea Eroilor jertfiți pentru Intregirea Neamului, Comitetul de execuție încheiind socotelile și verificându-le prin cenzorii însărcinați cu controlul fondului, a constatat că s'a realizat din intrări, tombolă, ruletă, țigarete și licitațiile de la acest bal, frumoasă sumă de 186 mii 984 lei.

La această sumă adăugindu-se și donațiunile făcute de toți ofițerii diviziei, din solda pe o zi, în sumă de 63,016 lei, a rezultat totalul sumei adunate până în prezent de 250.000 lei.

Cu această ocazie Comitetul de patronagiu și organizare al ridicărei acestui monument, aduce cele mai vii mulțumiri autorităților și persoanelor cari au dat binevoitorul concurs material și moral pentru deplina reușită a acestui bal și anume:

a) D-lui C. B. Penescu Directorul Teatrului Național, care a binevoit a oferi sala gratuit pentru acest măreț scop.

b) D-lor Directori ai băncilor Moldova, Iașilor, Dacia, Morile Păcurari și Dacia, pentru donațiunile făcute.

c) D-lui Președinte al Camerii de Comerț Iași.

d) D-lor Directori ai ziarelor «Opinia», «Lumea» și «Mișcarea», pentru întinsa publicitate cu care au susținut această frumoasă cauză.

e). D-lui Prefect al Poliției Iași, pentru concursul dat în plasarea biletelor.

f). D-lor Directori ai regionalei R. M. S. și al Regiei Iași, pentru fabricatele de regie oferite balului.

g). Tuturor ofițerilor garnizoanei Iași și în special ofițerilor Regimentului 7 Roșiori, cari au organizat reușita acestui bal și

h) In fine tuturor doamnelor și domnilor din societate, cari prin participarea la acest bal și donațiunea obiectelor de tombolă, au concurat la realizarea acestui frumos beneficiu.

*

Plecând dela deviza: «că picătura mică formează lacul mare». Comitetul de patronagiu și inițiativă va recurge la mijloacele posibile pentru strângerea fondului necesar, prin chetă, serbări, chermeze, concursuri hipice, bătăi de flori, etc. în toate orașele Moldovei Intregite unde avem regimentele de cavalerie, cu încrăderea nestrămutată că până la Sft. Gheorghe 1925, vom ridica acest monument atât de mult dorit.

In acest scop pentru ziua de Duminică 4 Mai, având aprobată o chetă publică, facem din nou un apel călduros la frumoasele sentimente patriotice ale cetățenilor ieșeni, de ori și ce naționalitate și îi rugăm din tot sufletul a-și da obolul lor cât de mic, căci numai astfel vom putea înfăptui pentru Eroii noștri acest monument, care va fi pentru generațiile viitoare simbolul viu al educației și vredniciei Neamului Românesc.

Alteța Sa Regală Principele Carol, Moștenitorul Tronului, cu ocazia vizitei sale în Iași, fiind informat de această frumoasă inițiativă, a bine voit a ne acorda Inaltul Său Patronagiu, exprimându-și bucuria de a vedea realizat în Iași, această operă națională atât de necesară după războiu și care trebuie neapărat înfăptuită.

x *Spitalul din Ghica-Vodă* — Inaugurarea marelui spital din strada Ghica-Vodă al «primei societăți fraterna israelită din Păcurari» suferă o întârziere de câte-va săptămâni.

In acest timp urmează a se complecta diferitele instalațiuni, sub privigherea proprie a d-lui dr. Ghelerter căruia în mare parte îi revine meritul, de a fi înzestrat Iașul cu o nouă și mare instituțiune umanitară.

Pe lângă acest spital, mai este un ambulatoriu a cărula funcționare a început de azi.

x D. Demostene Botez și-a mutat biroul de avocătură și notariat în str. Ștefan cel Mare No. 47 (curtea Băncei Iașilor). Consult 9—10 jum. și 5—6.

CINEMA MODERN

ASTAZI ULTIMA ZI
la 3, 5½ și seara la 9½

Filmul Furorei Mondiale — Operă Completă 14 Acte 3 serii odată

CURIERUL DE LYON

Montat de Leon Poisier și interpretat de Blanche Montel, Biauchetti, Mirga și Roger Karl (Dubosc-Lesarques).

In programul vitor tragedia celebră MARIA ANTOANETTA

interpretat de Diana Karenne, Krauss și Runici

1 Mai la Iași

Ziua de 1 Mai, s'a petrecut în localitate, în cea mai perfectă liniște.

Abia Mercuri seara, Ministerul de interne, a anunțat autoritățele că ziua trebue considerată ca repaus duminical. Așa că abia seara, comercianții au fost la rândul lor înștiințați, că prăvăliile au a rămânea închise în ziua de 1 Mai.

*

Măsurile luate de Prefectul de poliție, au fost în strictă concordanță cu ordinele date de ministerul de interne. Astfel nu s'a permis de cât întrunirea muncitorilor în localul din str. Langa. Localul din str. Ghica Vodă, a fost izolat, prin nnmeroase santinele.

*

In sala din strada Langa, au luat parte numeroși muncitori. Au rostit cuvîntări, d. P. Constantinesou, profesor din Bârlad și mai mulți muncitori. Revendicările în legătură cu serbătorirea muncitorească, au constituit miezul cnvântărilor.

La Cercul de cultură Veghea, în fața unei numeroase azistențe, compusă din muncitori manuali și intelectuali, d. dr. Ghelerter, primit cu mari ovațiuni a ținut o conferință despre «Idea națională» de stat.

După prânz, muncitorii au luat parte la o serbare populară în grădina Salcia.

ECOURI

— A apărut volumul al III-lea al Cursului de Medicină legală de dl. Prof. Dr. George Bogdan care tratează despre: Sarcina, Nașterea, Avortul, Pruncuciderea și Deontologia Medicală.

De vânzare la librăriile: Ioan V. Ionescu și Învățătorul Român din Str. Lăpușneanu.

Agitații țărănești

București. — In comuna Râmnicei (Jud. R Sarat) locuitorii sânt cuprinși de o vie agitație din cauza dării unor pământuri în arenda unor proprietari între care și d. Șerban Râducan prefectul jud. Brăila.

Țaranii vor să ia în posesie moșia, prin forță.

Parchetul de R.-Sarat a luat măsuri.

Conflictul irlandez

București. — D. Thomas ministrul englez al coloniilor a declarat în Camera comunelor, că nu este posibil a se stabili un acord între Irlanda de nord și Statul liber irlandez, pe chestiunea delimitării graniței.

In consecință, frontiera va fi stabilită conform tratatului anglo-irlandez care va trebui pus în vigoare. Irlanda de nord însă refuză cetegoric a lua parte la lucrări.

Declarația aceasta ministerială a făcut mare impresie.

Anglia și datoriile interaliate

București. — «Daily Telegraph» crede că cel mai important pasaj din expozeul d-lui Snowden, ministru de finanțe, asupra proectului de buget, este cel referitor la datoriile interaliate.

Aliații care sânt debitori ai Angliei n'au plătit nici măcar dobânzile datoriilor, ceia ce îngreuiază foarte mult situația contribuabilului britanic.

Din cauza mutărei
Magazinul CRISTAL
PIAȚA UNIREI (Colț cu Seulescu)
Desface mărfurile de sticlărie, porcelanuri, faianță, articole pentru cadouri lămpi și becuri electrice
mare reducere de prețuri

PALMA

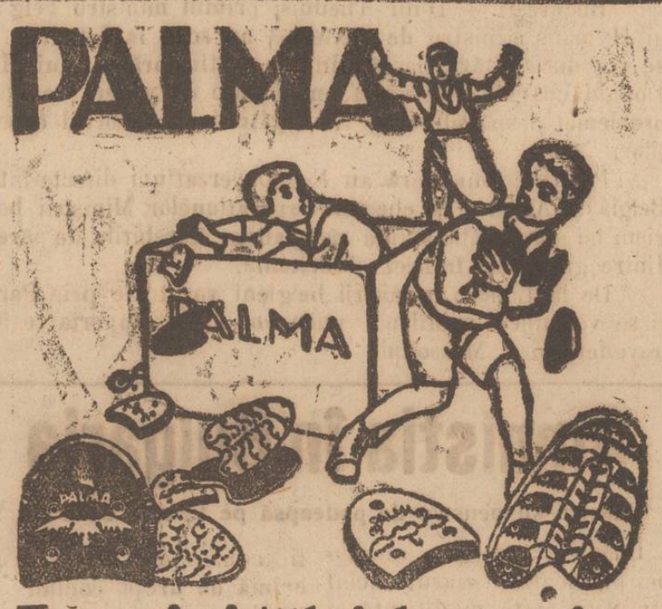

Tocuri și tălpi de cauciuc
poartă copii, tineri și bătrâni, pentru că acestea sunt eftine, trainice și plăcute la purtat.

LA MAGAZINUL
„DAMIAN"
Str. Cuza-Vodă 75 (vis-a-vis de Banca Moldova)
Se transformă și se vopsește orice FORME din pai în modelele cele mai noi
Asortat cu ultimele noutăți în FURNITURI de MODE

†

Adâncu întristați: Ioan Socolescu, Ioan și Roza Stoian cu copii, familia Uhlman, Olga Popavici, Ecaterina, Casian și Elena, Costică, Dumitru și Gheorghe Paladi, familiile Prof. Bujor, Atanasiu, Filibiu, precum și celelalte rude și ounoscuți, au durerea a vă anunța încetarea din viață a scumpei lor

EMILIA RĂCILĂ
născută Palade

în vârstă de 58 ani, decedata în seara zilei de 1 Mai dupa o lungă și grea suferință.

Corpul se află depus în biserica Sf. Gheorghe Lozonschi, de unde în ziua de 3 crt. la ora 10 dimineața va fi transportat la cimitirul Eternitatea.

Rugați-vă pentru ea.

Dr. E. Gheiman
Specializat la Viena
Medic a serviciului venerio al Spitalului Militar SOALE DE PIELE și de PAR, COSMETICA (înlăturarea defectelor pielei fetei.
SIFILIS și VENERICE ULTRAMICROSCOPIC. Tratamentul abortiv al sifilisului Tratamentul radical al blenoragiei acute și cronice prin vaccine și URETROSCOPIA (Luminatul canalului uretral) ELECTROLYZA GALVANO C USTICA.
Consultațiuni dela 2—7 p. m
Str Gându 6 bis. alături de Cinema Roman
Consult. Duminică dela 11—12

CABINET DENTAR
Dr. Med. H. APTER
Specializat la Berlin în dentistică și boli de gură
IAȘI Str. Lăpușneanu 32
Cons. 9—12 3—6

DOCTOR
L. Cazac-Averbuch
Specializat la Berlin
BOLI DE COPII SI SUGACI
Tratament radical al anemiei *reumatismului, rachitismului și a scrofulozei cu*
BĂI ELECTRICE
de lumină ultravioletă (Höhensonne), Heliodiatermia (Sollux) electroterapie etc.
Strada V. Stroescu (fostă Zoe, No. 7 colț cu I C. Brătianu
Consultații 3—6

M. SEVASTOS
AVOCAT
Biurou de Notariat
Consultații 6—8
Str. Cuza Vodă o 16 (colț cu str. Vovidenia!)

CERETI PRETUTINDENI
LAMA PIERRE
OTELUL CURAT CEA MAI BUNA SI MAI EFTINA
PRIMA FABRICA DE APARATE SI LAME DE RAS.
Strada Doniči 1. București.

BIBLIOTECA UNIVERSITATII IAŞI

ANUL al XX-lea No. [illegible]77 — 2 LEI NUMARUL — DUMINICA 4 MAI 1924

Biblioteca Universităţ

REDACŢIA ŞI ADMINISTRAŢIA
IAŞI
Strada [illegible], 11

OPINIA

ZIAR POLITIC COTIDIAN

ABONAMENTE:
Lei 600 . . . pe un an
« 320 . . . « 6 luni
« 160 . . . « 3 luni

Păreri libere

In lagărul din stânga

— Certele dintre comunişti şi social-democraţi. —

Pe cînd comuniştii erau obiectul furiei d-lui Argetoianu, cînd bătăile şi omorul erau admise de guvern, social-democraţii au găsit momentul prielnic pentru polemici teoretice şi pentru atacuri personale împotriva victimelor prigoanei averescane. D. Grigorovici a formulat pe atunci critica cea mai aspră.

Oricît de greşiţi ar fi comuniştii şi oricît de multă dreptate ar avea social-democratii,—dar nici uneia din aceste taberi nu-i este îngăduit să se războiască cu ceialaltă cît timp şi guvernul o prigoneşte. Colaborarea social-democraţilor cu guvernul în reprimarea comuniştil lor denotă un nivel moral scoborît.

Acum comuniştii îşi iau revanşa. Cu prilejul zilei de 1 Mai, social-democraţii au convocat o întrunire în sala Tomis din Bucureşti. Intrunirea a fost tulburată de un grup de comunişti. Oratorii n'au fost lăsaţi să vorbească. Unii dintr'înşii au fost chiar loviţi. In cele din urmă, poliţia a restabilit ordinea.

Dacă „comuniştii" din sala Tomis n'au fost nişte simpli agenţi provocatori, acţiunea lor este odioasă. Sărbarea muncii... înţelegem să fie tulburată de poliţie. Dar de lucrători... fie şi comunişti!

Acum cînd temniţele sânt pline de comunişti, arestaţi în prealabil... urmînd ca dovezile să se adune în urmă, — oare-i politic ca membri ai Internaţionalei a III a (în loc să şi concentreze toate forţele pentru triumful celor dela Jilava) să se ia la bătae cu membri ai Internaţionalei a II a?

Intr'o ţară cu un proletariat industrial redus, chiar scisiunea partidului socialist în social democrat şi comunist a fost o greşală. Un puternic partid socialist, chiar fără să vină la putere, poate exercita din opoziţie un control util. Partidele de stânga pot avea într'însul un mare sprijin.

Conducătorii comunişti de la noi nu şi-au dat samă de acest adevăr. Ei au dat prilej unor guvernanţi samavolnici să desăvârşească opera începută de dânşii a desorganizării muncitorimii. In modul acesta, reacţiunea a căpătat un avânt formidabil.

Nu-i nici un paradox.

Dacă astăzi trăim în reacţionarism, dacă partidul ţărănist se găseşte departe de putere, — aceasta se datoreşte în mare parte şi faptului că n'avem un puternic partid socialist.

Organizaţiile muncitoreşti de după războiu au fost dizolvate. Iar muncitorimea, fărâmiţată şi fără de pregătire, n'a fost în stare să-şi refacă rândurile.

Agitaţiile ei n'au decât un efect: servesc drept pretexte guvernului pentru întărirea dictaturii.

Asistând la luptele dureroase din sânul muncitorimii, ne vine să comparăm şi această clasă cu clasa suprapusă ambele fiind fiicele gemene ale aceluiaşi popor, încă nedestul de copt pentru o viaţă superioară politică şi socială.

De ocamdată — o singură speranţă: în înţelepciunea vremei «care va să vie»...

—X—

NOTE

LA CONGRES...

Avocaţii din toată ţara s'au adunat în congres la Chişinău. Iată un stat în care cu siguranţă nu se va simţi lipsa oratorilor. Ba ne este teamă că timpul va fi cu mult prea neîndestulător pentru a se putea ajunge la o hotărîre definitivă sau cel puţin la o tranzacţie. Dacă pentru desbaterile unui proces în care pledează numai cîţiva avocaţi, e nevoe adeseori de zile întregi, fără a pune în socoteală incidentele şi amânările preliminare, e foarte greu de închipuit că o discuţie, la care iau parte maiştrii vorbei din toate unghiurile ţării, se va putea termina în cîteva şedinţe. De altfel, dacă ar fi să-şi ia o dezvoltare după început, proporţiile congresului în timp ar creşte la luni şi ani întregi. In prima şedinţă abia s'a început salutul către Basarabia şi combaterea pretenţiilor bolşevice.

Desigur că avocaţii n'au pledat procesul Basarabiei numai din obişnuinţă, ci şi din convingere. Şi l-au pledat cu succes desăvârşit, cu orice proces hotărît de istorie, cu multă vreme în urmă. Firesc ar fi ca după ce au înlăturat motivele de îndoială din afară, să caute acum a combate ilegalităţile şi relele procedări dinăuntru.

Este ştiut doar că Basarabia a fost şi este supusă unui regim special, regim care, din punct de vedere juridic este discutabil iar din punct de vedere politic este inadmisibil.

Avocaţii nu se vor ocupa însă de aceste probleme, deşi sînt mai în strânsă legătură cu menirea lor de apărători ai dreptăţii. Dacă ar porni pe o asemenea cale, ar trebui în prealabil să protesteze împotriva măsurilor arbitrare luate în toată ţara, începând cu starea de asediu, dintre toate cea mai protivnică dreptului.

Ca să facă gestul acesta, avocaţii ar trebui să fie numai soldaţi ai justiţiei. Insă un număr zdrobitor dintre ei sânt mai întâiu soldaţi ai partidului liberal. Deci...

— Y —

Actualităţi din afară

Arhitectura bolşevicilor. — Bolşevismul aplicat la arhitectură ia numele de «constructivism», Constructivismul se va realiza prin clădiri fantastice. Patruzeci şi şapte de proecte ale biroului special de construcţie au şi fost elaborate şi supuse aprobării autorităţilor. «Izvestiile» descriu spectacolul măreţ oferit de stilul sovietic.

Unul din viitoarele palate, va suggera, prin massa lui compactă, un cuirasat colosal, încununat cu o nu mai puţin colosală staţiune de telegrafie fără fir şi o platformă pentru aeroplane. Un altul, va semăna cu un fel de monolit, solid ca un tank.

Un al treilea va înfăţişa un conglomerat gigantic în formă de turn, în felul «sgîrie nourilor» americane.

Arhitecţii constructivişti vor să facă revoluţie şi în materialele întrebuinţate până acum. Piatra pare burgheză; betonul armat, militarist.

De aceia, spiritul nou va fi simbolizat prin sticlă. «Viitoarele oraşe-grădini, scrie unul din constructivişti, vor fi numai din sticlă. Clădiri luminoase, higienice, practice, vor înlocui casele actuale».

*

Moartea unei scriitoare engleze. — Romanciera engleză Maria Corelli, a murit de curând la Stratford-over-Avon în vrâstă de şaizeci de ani.

Italiană şi scoţiană de origină. Maria Corelli a fost adoptată de scriitorul Charles Mackay, care s'a îngrijit de educaţia sa şi a trimes'o la studiu în Franţa. Prima sa carte, apărută în 1886, «*A romance of twoo Worlds*», a avut un mare succes. In urmă ea publică un mare număr de opere, în care se ridică împotriva societăţii moderne subt forma necosmopolită.

Romanele Mariei Corelli au fost mult gustate în lumea anglo-saxonă.

*

Cursele de automobile Targa şi Toppa Florio, — Au fost făcute în Sicilia pe o distanţă de 500 kilometri, participând 31 de concurenţi cu diferite mărci de automobile.

Rezultatul curselor a fost următorul.

Primul ajuns a fost un Mercedes condus de un tânăr şvab Werner, premiat în ambele curse.

Contele Mosetti, de origină italiană cu Olpha-Romero premiul al doilea.

Al treilea a urmat francezul Boillot pe un Pengeot.

Invingătorul acestor curse a fost declarat tipul Mercedes, condus de Werner.

Citiţi în pag. IV-a

Ultima oră

telegrafică şi telefonică

Ilegalitatea anticomunistă

Probe ridicole.— Demascarea dictaturei.

De săptămâni de zile oficiosul «Viitorul» se munceşte zadarnic să legitimeze prigoana stupidă dezlănţuită împotriva comuniştilor. Acum vre-o două zile, monitorul stărei de asediu şi-a închipuit că — în fine — a rezolvit problema.

Iată chipul cum «Viitorul» recapitulează «infracţiunea» comunistă:

«*Intr'un oraş din Basarabia a fost găsit conceptul unui manifest prin care populaţia de peste Prut era îndemnată la revoltă, iar armata roşie de dincolo de Nistru era chemată să desrobească şi să redea Rusiei această provincie*»

Să presupunem că conceptul cu pricina ar fi fost descoperit într'adevăr, şi că el n'ar fi un exerciţiu statistic al d-lui Romulus Voinescu.

Ei, ce-i cu asta?

Ce importanţă are un petec de hârtie mâzgălit cu creionul şi mototolit în buzunarul unui oarecare individ? Care-i delictul? A avut «conceptul de manifest» vre-o răspândire? Prezenta vre-o primejdie?

El poate fi asimilat cu gândul ascuns în creerii omului, — o părere *neexprimată* şi forţamente sustrasă oricărei penalităţi.

Acelaş lucru şi cu următoarea «descoperire» a ziarului oficios:

«*Alaltăeri la Brăila s'a făcut o nouă şi importantă descoperire. Câţiva comunişti au încercat să tipărească în limba ungară, reviste şi manifeste revoluţionare, spre a fi împărţite populaţiei din Transilvania cu ocazia zilei de 1 Mai*».

Iată un delict nou: al *tentativei de tipărire*, şi încă într'un oraş ca Brăila unde n'a fost instituit regimul excepţional.

Şi despre ce fel de manifest e vorba? Unul dintr'acelea care se împart obişnuit la 1 Mai, — tipăritură stereotipă, banală, anodină, care apare la fel *în toată lumea* şi care era tolerată la noi (pe baza legei) chiar în vremile lui Radu Mihai ori Sandu Răşcanu. Astăzi, nu mai permite d. Vintilă Brătianu!

Lucru mai idiot, nici că se poate...

Dar dovada supremă a «trădărei» o complectează... Bulgaria regimului crimelor oligarhice, aflată actualmente în semnificativă tandreţă cu România Brătienilor. Poliţia bulgară pretinde că ar deţine firul unei conspiraţii de la Moscova, împotriva Bulgariei, apoi a Jugoslaviei şi, în fine, a României!!

Chiar dacă fantezia aceasta poliţistă ar fi adevărată (lucru improbabil), încă nu se poate înţelege, cu ce sânt răspunzători comuniştii români?

•

Argumentul ultim al dictatorilor nărue tot eşafodul farsei acesteia a «complotului» comunist.

«Viitorul» înregistrează următoarea declaraţie a d-lui general Holban:

«*...am luat măsuri să se termine cât mai repede instrucţia în afacerea lor (a comuniştilor) şi acei care nu vor fi dovediţi ca complici la săvârşirea uneltirilor puse la cale în Basarabia, vor fi imediat eliberaţi*».

Iată situaţia limpezită. Insăşi Primo de Rivera al nostru recunoaşte că a arestat oameni de a căror vinovăţie nu ştie nimic şi care au şansa a fi puşi în libertate!

Prin urmare, arestezi oameni, îi ghionteşti la Siguranţă, îi maltratezi la Jilava, îi provoci să-şi primejduiască viaţa prin greva foamei,—şi *după aceia* cauţi să le descoperi vre-o vinovăţie; ba chiar întrevezi posibilitatea complectei lor nevinovăţii... Asta se chiamă ilegalitate, samavolnicie, crimă oficială! *Această prigonire a comuniştilor este o crimă oficială.*

Nu mai vorbim de fondul şi forma instituirei regimului excepţional şi trecerea puterei în mâna militarilor,—fapt de o ilegalitate uimitor de îndrăzneaţă.

Tirania Brătienilor este cu atât mai mizerabilă cu cât este complect inutilă; şi-i cu atât mai jalnică cu cât e susţinută de inconştienţa acestui popor de robi.

C. R. Ghiulea

Tramvaiul lui Arvinte

Am înregistrat ieri faptul revoltător că linia de tramvai de pe Sărărie, în loc să fie redată circulaţiei,—este demontată, pentru a servi la dublarea unei porţiuni din Păcurari.

E povestea anteriului lui Arvinte. Edilii noştri realizează povestea într'un mod boeresc, sacrificând populaţia de la periferie în profitul cuconaşilor din centru (cum a mai făcut un alt edil-boer cu capătul liniei Socola).

Cu sistemul acesta, Iaşul are şansa a ajunge la situaţia următoare:

Suprimarea liniilor Socola şi Nicolina (pe timpul campaniei electorale, boerii vechi şi noui, au automobile plătite de partid). Menţinerea liniei până la gară, datorită slabiciunei d-lui Toma de a călători mereu la Bucureşti. Menţinerea liniei Păcurari până la Pavilion, unde-i rost de chef. Şansa liniei Copou de a fi prelungită până la... Viaţă Lungă. Abatorul va avea noroc, din condescendenţă pentru casapi. E rost şi de o linie nouă pe Lăpuşneanu, prin faţa berăriei Astoria.

Suprimările de la periferie vor folosi la triplarea liniilor în porţiunea centrală a oraşului, pentruca fluturaşii comunali să se poată trage huţa în toată libertatea, de la Azuga la Pavilion, prin Astoria şi prin Clubul Liberal de deasupra aperitivelor Florescu.

A.

Săptămîna Luminată

Ierusalimul se luminează, Sionul se bucură, Preoţii vestesc mărirea lui Dumnezeu şi Popoarele în viaţa lor zbuciumată găsesc câteva clipe de uitare şi de mângâiere... Natura reînvie sub soarele arzător de primăvară...,

Săptămâna durerei a trecut... Santem în săptămâna luminată, pe care Isus a strălucit-o prin razele sale glorioase şi binefăcătoare. săptămână care a adus şi va adu e pentru de-a pururea lumină şi mângâiere în sufletele «Fraţilor Domnului...»

E săptămâna Paştelor... E Invierea... E sărbătoarea sărbătorilor şi bucuria creştinismului...

Ziua Invierii însamnă: Incoronarea nouei religii, a nouei doctrine a lui Isus. Este începutul unei ere nouă pentru umanitate.

Opera lui Hristos este consfinţită prin jertfa sa, Dreptatea, Adevărul, Iubirea, îşi fac drum larg sub soare... Cei slabi şi amărâţi găsesc un pic de mângâiere. Cei mândri şi mari simt prăpastia decadenţei, puterei lor...! Lupta între egoism şi altruism este la culme... Lumea veche pare a se prăvăli. Despotismul, Absolutismul, Aristocratismul, Demagogismul... par a asfinţi şi răsăritul democratismului, pare a schimba din temelie felul de a fi al omenirei, în urma doctrinei lui Isus...

Toţi serbează, toţi se veselesc şi cei bogaţi şi cei săraci şi cei mari şi cei mici... Sufletul se pare că reînviază... E o părere însă, o iluzie, trecătoare... Totuşi e ceva care reînvie. E natura însăşi. Toată podoaba ei e în sărbătoare! Toată făptura se bucură! In luncă, în codru şi în crâng păsările se întrec în concertul lor armonios, să facă pe călător să uite o clipă grijile şi necazurile vieţii.

Este în adevăr o sărbătoare mare, pe care nu numai oamenii o serbează, ci şi natura însăşi, căci toate frumuseţele şi podoabele naturii reînviază şi se veselesc... E primăvara ce încearcă a ne umplea sufletul de sentimente frumoase şi de bunătate...

Dar.., Paştele a trecut şi omenirea îşi continuă acelaş drum de veacuri... Au trecut aproape 19 secole... Doctrina lui Isus s'a întins mult... Biserica s'a alcătuit după nouile principii.

Totuşi, aceeaşi frământare, acelaş egoism, acelaşi materialism ca şi atunci..., Alternismul este o idee, o idee ca să nu zic irealizabilă, dar foarte greu de realizat... Isus, a predicat pacea şi pace nu este! El a impus morala până la sacrificiu! Putem oare vorbi azi de o adevărată morală? Dragostea aproapelui, pentru care Isus şi-a dat viaţa, este ea oare, va fi vre-o dată în sufletele noastre...?

Citiţi continaurea în pag. II-a

Fantezie de vacanţă pentru edili

de DEMOSTENE BOTEZ

De cum înmuguresc copacii, fiecare muritor simte în el un eubănuit elan poetic.

La această îngrijitoare stare maladivă sărbătorile Paştelui cu repaosul lor, adaogă inactivitatea şi deliciul lenei, care creiază toate relele, şi deci şi literatura. Asta a şi făcut pe un proprietar să exclame o cugetare pe care i-a furat-o mai târziu Victor Eftimiu sau Eugen Lovinescu (eu îi confund totdeauna): «Lenea este mama literaturei«.

Dovadă este că ziariştii, care speculează ca şi oamenii politici slăbiciunele omeneşti, scot în zilele de mari sărbători numere cu conţinut literar.

O nuvelă de Paşti, o poezie de Paşti, au intrat în tradiţie cu pasca, cozonacul şi oul roşu.

Asta însă la paşti şi la Crăciun. Ceiace însamnă că pentru amatorii de literatură, novela şi poezia sunt legate de ideia unei bune nutriţii. Se întâmplă astfel, ca de multe ori în viaţă, ca cei flămânzi să deie gust de mâncare sau de digestie celor sătui.

Orice face omul însă, dacă face rar, nu strică. Şi culmea rarităţii în expresie pur românească este din Paşti în Crăciun. Deci cu această condiţie se poate face literatură cu prestigiu.

Să presupunem deci, fără rizic de a fi desminţiţi în chip logic, că Edilii Iaşului în «Adevărul» de Paşti în care Isus Hristos a fost înfăţişat fie ca un om care ridică o piatră patrată (de mormânt) ca pe-o uşă dela pod, fie ca un om care sare într'un picior, vor fi găsit «Concertul în Luncă» sau chiar şi chipul lui Vasile Alecsandri.

Astfel se poate vedea de Paşti că Alecsandri nu e o stradă, ci cel mult o statue verde şi murdară din faţa Teatrului Naţional, deşi statuea oricât de statue e mai amărâtă decât originalul, de când o râmă porcii la soclu, cu toate tentativele grădinei de vară de vis-a-vis care vrea s'o distreze cu orice chip.

Acum, că Alecsandri a fost un om şi nu o stradă, nu are prea mare importanţă pentru un partid, mai ales când e la putere; că Alecsandri a scris versuri şi a făcut literatură iarăş nu însamnă nimic, fiindcă normal asta se poate face cu cinste cel mult Primăvara şi cam prin dreptul Şcoalei Normale sau pe la rondul al 2-lea.

Dar Alecsandri a fost un om politic, a făcut politică, a făcut pe vremea lui ceiace face acum Domnul Toma. Şi asta nu mai este o meserie de dispreţuit. Asta'i o ocupaţie serioasă.

Pentru aceasta Alecsandri trebue respectat de edilitatea de azi, căci e un fel de strămoş al acestei edilităţi.

Cu sentimentul egoist care este eminamente politic să se gândească aceşti oameni politici că-şi doresc pentru activitatea lor consacrată poporului, o soartă în bronz mai ferice ca acea a lui Alecsandri. Sau, cu sentimentul altruist cu care se împarte zahăr sau lemne la cei vii, să împartă respect şi consideraţie pentru Alecsandri care'i mort, oricât de superior ar fi cel mai imbecil viu, lui Alecsandri, numai prin faptul că răsuflă şi încă mai mănâncă pâne.

Nu cerem imposibilul: Nu cerem un cult pentru marii dispăruţi, nu cerem pietate.

Dar cerem ca în Primavara aceasta, din cele 9 milioane ale Primăriei, ce i s'au atribuit, sau din suta de lei pe care-o are în casă, să împrejmuiască, aşa ca mai demult, statuea lui Alexandri, să aşeze iarbă şi flori în jurul lui, cum era odinioară, să curăţe soclul de alfabetul şi necuviinţele cu care l'au împodobit copiii maidanului ce înconjoară teatrul,—cu un cuvânt să se îngrijească aşa cum se îngrijeşte un mormânt.

Alecsandri nu a fost un tiran care subt tiranie să-şi fi râdicat lui însuşi statue, pentru ca noi astăzi s'o dispreţuim în halul acesta.

La soclul lui Alecsandri să joacă derbedei în bumbi, în pietre, în nuci; pe soclu se scrie cu cerneală, cu tuş, litere de alfabet; «boloş» etc. ca pe-un zid părăsit, iar subt soclu râmă porcii ca nişte durdulii simboluri a generaţiei de astăzi.

E o batjocură.

(Citiţi continuarea în pag. II-a

TEATRUL CINEMA ELISABETA

Astăzi la orele 3, 5 jum. și seara la 9 jum.

Formidabilul succes fără Precedent - Hou- l-a Oară

LA GARÇONNE (BAETANA)

Un lux formidabil și o colosală orgie după celebrul roman a lui **VICTOR MARGUERITTE**

Ambele serii odată

Opera Completă **12 acte**

Interpretat de **France Dhelia și Jean Toulot** - Cele mai noui Toalete 1924—1925 Rugăm a se reține bilete de dimineață.

Compania Comercială Română

S. A. — IAȘI

STRADA ALEXANDRI 10

Vinde din depozit **Sulfat de cupru** englezesc superior marca **„COROANA“** Macclesfield, la prețul pieței Galați.

3 CAMERE pentru birouri depozit da marfuri sau întreprinderi comerciale.

A se adresa la ziar sub S.

CAUTAM vânzătoare cu experiență. Sucursa'a „Victoria“ Piața Unirei No. 2

CĂSIERIȚA cu practică și cu garanție, caută post. A se adresa la ziar sub G.

ROCHII. tailleururi, mantouri, etc. se brodează artistic, cu preț de reclamă la atelierul de broderie Bercu Grün. berg str. C. Negri 41.

ANUNȚ. Se aduce la cunoștința amatorilor că în ziua de 24 Mai 1924, se vinde prin licitație publică la Tribunalul I și, Secția a 3-a pentru ieșire din indiviziune imobilului din Costachi Negri No. 48, compus din 6 prăvălii. Prețul de la care începe licitația este 331.601 lei. Dosarul No. 1042 918.

DE VANZARE 2 plăpomi de mătasă fină, calitate extra.

A se adresa la Administrația ziarului sub A.

SE CAUTA o fată în casă la două persoane. A se adresa la Iancu Schwartz, str. I. C. Brătianu 189.

C. F. R.

Direcțiunea II-a Regională Iași

PUBLICAȚIE

Se aduce la cunoștința generală că în ziua de Sâmbătă 24 Maiu 1924 (stil nou) ora 11 a. m. se va ține la Direcția II Regională a Căilor Ferate Române, Serviciul P. str. Vasile Conta No. 9 Iași, pentru aprovizionarea de:

250 kgr. pânză de cauciuc de 1000 m.m. lată și 3 m.m. gros me.

50 kgr. pânză de cauciuc cu intercalație de alamă de 21 | 2 m.m. grosime.

Licitația se va ține în conformitate cu art. 72—83 din legea comptabilității publice.

Supra oferte nu se primesc.

Informațiunile despre condițiunile precum și orice alte deslușiri necesare se pot lua în toate zilele de lucru la Serviciul de Economat Iași, unde se vor libera și formularele pentru oferte.

Direcțiunea II Regională C. F. R. Iași

No. 24801.

Cabinetul Dentar

S. Sirota Grosu

S'a Mutat

n strada Anastasie Panu No. 17 (Piața Halei)

Se execută lucrări în platină, aur și cauciuc, dinți albi fără placă, extracțiuni și plombe fără durere

Consult. dela 9 jum. până la 7 seara.

PREȚURI REDUSE

Pentru săraci gratis zilnic.

IOSUB COHN

Antreprenor de Construcți Iași str. C. A. Rosetti 41, întreprinde orice soi de construcții noui și orice fel de reparații.

Referințe cele mai bune sunt lucrările executate în timp de 3 ani în Iași.

Techirghiol-Sat

HOTEL VORNICU

închiriază camere dela 14 Mai

Renovat, Băi calde cu nomol

In luna Iunie, lei 1000. O cameră și bucătărie la dispoziția clienților.

A se adresa până la 15 Mai 1924 la VORNICU, Proprietar Calea Moșilor 368, *București.*

VIZITAȚI

HALA DE MOBILE

PIAȚA HALEI (Baraca 48)

HAIM LEIBA

cumpără și vinde orice fel de mobile uzate și lucruri de valoare cu prețurile cele mai reduse.

Viu la domiciliu anunțat prin c. postală.

Atelierul strada Ghica Vodă 32.

DOCTOR

Adela Naftulea

fost medic de spital

Specializată în boli interne, de femei, copii, faceri.

Consult. 9—10, 1—3

Str. Cizmăriei 39

Dr. Gh. Plăcinteanu

Șef de lucrări de clinică chirurgicală la Facultate,

BOLI DE FEMEI, UROLOGIE

(cistoscopie, uretroscopie, tratament antisifilitic

Cons. 2—4 p. m.

Str. Albineți 8, et. j. Iași

SAPUN POPULAR

al fabricei „Stella“

Lumina a trecut... Jalea și întunericul au rămas în urmă..., și urmările lui le vezi în tot locul...

Vom fi oare vre-o dată în adevăr luminați? Poate la a doua venire... !

Evreii încă mai așteaptă pe Mesia lor; dar pentru noi se pare c'a venit și atunci ce mai așteptăm? Unde-s adepții lui Christ, unde-i doctrina lui? Unde mergem? Unde-i binele ?...

Epoca noastră cu toată aparența ei contrară, este o adevărată epocă de tiranie și de răutate; azi nici nu se mai poate vorbi de blândeță, de adevăr, de modestie, de dreptate; ..., înșelătoria și prefecătoria au ajuns la culme...!

Paștele și învierea, ar trebui de sigur să revoluționeze conștiințele, și să reînvieze sufletele adormite, pe baza principiilor aceluia care prin dreptatea și înțelepciunea sa, a cerut cu atâta ardoare iubirea aproapelui, iubirea oamenilor, sacrificiul pentru adevăr și liniștea, pacea adâncă, între oameni și popoare...

Numai înapoindu-ne la învățătura lui Isus putem fi liniștiți și fericiți prin practicarea ei; altfel mergem cu toții spre prăpastie și spre întuneric...

George V. Burdun

Elevii Licenului Național din Iași în Cehoslovacia

Sub titlul acesta, ziarul ceh «Nowe Listek» scrie un lung reportaj relativ la excursia elevilor români în Cehoslovacia, reportaj pe care îl rezumăm în cele ce urmează:

Duminecă 20 April au sosit în Praga un grup de 60 excursioniști Români care au fost primiți la gară de o delegație de studenți și de un numeros public. Ei au fost primiți oficial de Primăria din Praga unde dr. Stehlek le-a urat bună sosire; a răspuns elevul Teodorescu și după prezentările de rigoare toți au plecat la mormântul eroului național unde Românii au depus o splendidă coroană de lauri și frunze de stejar. Era o serbare prea emoționantă spre a putea fi redată în cuvinte, iar Românii au dat prilejul să se cunoască și aici, ființa și dragostea lor pentru națiunile amice.

Excursioniștii au vizitat orașul și toate clădirile importante din oraș iar Mercuri au vizitat Pilsenul unde au fost primiți oficial și într'un mod deosebit de cordial. Aici li s'a oferit două banchete de către uzinele Secda și asociația academică, cu care ocazii s'au ținut discursuri minunate în limba franceză, pentru alianța Cehosiovacă-Română.

Corul românilor a atins recordul în interpretarea imnului național ceh.

Vineri, elevii români, au plecat la Marienbad și Karlsbad.

Hug.

De cât așa mai bine să tragă statuea cu arcanul jos și să se facă parale din bronzul cela, sau cartușe pentru tunuri, pentru că așa batjocorită cum este nu mai poate însemna nimic: nici semn de recunoștință, nici de respect, nici simbol. In această transformare ar sintetiza mai bine o epocă.

Grădinarul dela Copou care cultivă fiori pentru butonierele botanice, cu doi-trei oameni într'o săptămână ar putea salva de rușine un oraș întreg.

E de domeniul istoriei politice să se repare strada pe care stă «omul zilei», să i se pue felinar și sergent la poartă. Și pentru un om politic aceste însigne nu trebuesc să fie trecătoare.

«Trecerea» omului politic trebue să-l urmărească și dincolo de viață. De-aceia statuile oamenilor politici au umplut piețile publice ca niște strigoi. Ceilalți oameni de seamă ai unei epoci (literați, filozofi) rămân ca un el de chibiți ai eternității după cum au avut aerul de a fi un edecor inutil în viață.

Ei sunt buni cel mult să fie trecuți în basso-reliefurile soclului, adică subt nivelul picioarelor ilustrului om politic, sau ca niște anexe în miniatură pe scările soclului, parodiind parcă pentru totdeauna niște oameni adăpostiți de ploae.

De-aceia invoc încă odată calitatea de om politic a lui Alecsandri. Dacă ar trăi acum, i-ar eși la gară autoritățile de câte ori ar veni în Iași. Dacă a murit să i se trimită măcar grădinarul să aranjeze acolo cum se cuvine. Altfel e rușine.

Sau, altfel, voi face apel la Societatea dramatică a Teatrului Național pentru un festival Alecsandri, menit să adune fondurile necesare unei cuviincioase îngrijiri a statuei lui Alecsandri. Garantez că Primăria e pentru această a doua soluție, și poate teatrul va fi pentru prima.

Demostene Botez

„OPINIA“ IN ȚARĂ

PAȘCANI

Conferința religioasă.— Comitetul de inițiativă pentru clădirea unei biserici în gara Pașcani, pentru populația ortodoxă, au hotărât organizarea unei serii de conferințe cu scop religios.

Prima conferință a avut loc în sala «Unirea» unde d. profesor de religie la gimnaziul local Preot N. Oniceanu, a ținut o conferință despre: «Nevoia de a avea o credință».

Conferențiarul arată diferența între lumea accesibilă cunoștințelor omului și acea lume din domeniul necunoscutului, avea lumea unde fatal trebuie să-și aibă rol credința, iar singura deslegare a problemelor ne rezolvate de minte, o poate da numai credința.

Omul nu cunoaște lumea, cum este ea în sine, ci cum ne apare, ce este dincolo putem cunoaște numai cum zice «Apostolul Pavel: «credința, dovedirea lucrurilor necunoscute».

Credința este acea, care conduce pe om prin toate greutățite vieții, ea reglementează datorlile familiare, către autorități, stat, etc. căci pe om numai credința îl poate mîntui.

Vizite.— De sărbători d. prefect al județului fiind în localitate, a fost vizitat de numeroși amici și cunoscuți, personali și politici, asemenea d-sa a luat parte la masa oferită de sărbători la d. deputat C. Sturdza.

Vestitor

VASLUI

Festivalul studenților evrei. — In scopul de a-și augumenta fondurile «Asociația studenților evrei» Cercul reg. Vaslui a organizat un reușit festival artistic literar urmat de dans, în vastele saloane ale școalei israelito-române.

La reușita acestui festival au contribuit d-rele: Tilly Weinstein, Emilia Zipkis și Clarice Schueersohn. D-nii Marcu Cohin, Hirș Marcovici, L. Gerson, A. Andriescu, S. Finckelstein și Golden.

După terminarea programului artistic a urmat dansul.

Din sala arhiplină am putut remarca:

D. primar Cocorăscu cu d-na, d. Senator Ed. Motaș, Familiile: Weinstein, Zoller, Spodheim, Herșcovici, Marcovici, Sigmund Braunstein, H. David, Eisenfeld, Samoil, Schwartzenberg, etc.

Domnișoarele: Rachele Solomon, Cecylia Goldstein, Surorile Goldenberg, Surica Golstein, Rachele Kahane, surorile Weinstein Herșcovici, Amelin Reiter, Suzette Iosipovici, Eti Grosman, surorile Solomon, Haller, Sabine Cerbanu, Schwartzenberg, Pardva, Cl. Golden, Eti Braunstein, Bernstein, Ana Abramovici, Horowitz, Schreir, Dora Beichis, Wexler, Șapsa, Eti Segall, etc,

D-nii S. Gruber, Lt. Robescu, Frații Beichis, Natansohn Barbălată, Minahim Iosub, M. Solomon, Fischman, Motaș, Bosnea Waserman, Spiegel, Mițu Wexler, Nistor, Herșcovici, Solomon Braunstein, Meza, Iosef Cohn, Leon Leibovici, Samy Solomon, Jack Segall, Schoechter, Weinrauch-Iași, Rachbuch, Axel, Șapsa Samoil, Rosen, Blum, Weiss, Gaber, Papadopol, Teodorescu, Iancovici etc. etc.

Teatrale.— La 5 Mai, artiștii teatrului național din București în frunte cu Ion Morțun vor reprezenta «Ginerele d-lui Poirier».

— Artiștii teatrului național din Iași de sub conducerea d-lui Ghițescu vor da o singură reprezentație în sala teatrului județian cu piesa: «Cuiburi Sfărâmate».

Aur.

HUȘI

Prinderea unui dezertor.—Locuitorul Gh. Patronic din strada Schit constatând lipsa unor păsări din curtea D-sale, la reclamat poliției ca autor a furtului pe individul M. Pola din Corni.

Pus în urmărire, a fost prins în casa unei concubine din acelaș cartier.

Cu ocazia cercetărilor s'a descoperit că individul în chestiune este dezertor din armata română.

Cu formele legale a fost înaintat garnizoanei locale.

Tg. FRUMOS

Am urnit carul. — De multă vreme se dorea în localitate, o unire sufletească femenină, o cooperare în comun, o jertfă, un imbold spre lucru.

Acum când nevoile ne îngreunează viața, când baza vieței morale e educația în familie, e educația maternă.—Când creșterea, îngrijirea copiilor mici, e un ideal.

In timpul acesta, când mama își lasă copilul pe mâna unei servitoare, își încredințează odrasla ei creșterii unei doici nepricepute.

Când femeia dela mahala dela țară, își lasă odorul în leagăn, sau în covată, și se duce la fabrică, sau la câmp; lăsându-l în paza vre'unei babe sau al unui frățior, cam tot atât de mare ca cel din leagăn.

Raza aurie a umanității, a străbătut vălul plumburiu al desagregării, a început a aduna într'un mănunchi pe cele conduse de doctrina mântuitoare a blândului Iisus. Și astfel mulțumită acelor care înțeleg, care e dragostea de aproapele, și ce este ea... Vedem înfăptuită Societatea Cercului de Gospodine, sub ale cărui auspicii funcționează Dispensarul de sugaci.

In fruntea acestui cerc, spre cinstea acestui târgușor, se află d-nele: Maria M. Moga președintă, Clara N. Dărângă soția distinsului Preot și Dir. Gimnaziului local, Elena O. Filipescu, Emilia C. Alexandrescu mama bună și încurajatoare a elevilor, Ortansa N. Andriescu soția distinsului om politic, primar și avocat, Elena Iamandi institutoare și Ana Poper, membre.

Astfel cazul iluziilor de eri, începe a fi realitatea lucrurilor de astăzi... Drumul pe care a început a se mișca carul, e unul din cele mai frumoase și pline de speranță, e carul de îndemn al viitoarei generații, e asigurarea tenacității morale și fizice a neamului.

Acest dispensar are aproape doi ani de când funcționează, numai datorită acestui cerc. Spre a asigura buna lui funcționare, pentru strângerea fondului necesar, acest comitet depune o râvnă deosebită.

Astfel mulțumită acestui comitet am putut avea selectele distracții, petreceri, ca aceasta din ziua de 29 Aprilie (a 3 zi de Sf. Paști) a. c. Care n'a fost numai Ceaiul dansant, prin care s'a realizat frumoasa sumă de 2000 lei, ci și adevărata ocazie de înfrățire sufletească.

Momente care au deschis, au trezit ochii sufletului, ai minți, precum blândele raze ale discului de aur primăvăratec, întovărășite de Zefirul dezmerdător, fac să se deschidă mugurii povestitori de timpuri mai frumoase, de sfârșitul zilelor neguroase, fac să renască, să înflorească primulele pe pajiștea puțin înverzită, ce se prăjește la față dogorâtoare a divinului soare.

Momente ce au făcut să încolțească dragostea de tot ce e bine și frumos, în toți cei ce simt românește.

Dorim distinselor doamne, ce s'au devotat cauzei naționale, umane și creștinești toată prosperitatea, încrederea că viitorul de mâine le va mulțumi, va fi recunoscător abnegației de astăzi.

Dela Struniga

O EVADARE

O evadare în împrejurări chiar fantastice, s'a înregistrat zilele aceste.

Iată cele petrecute.

*

Intr'una din zile, siguranța din localitate primi o telegramă din Turnu-Severin, prin care era înștiințată, că în acel oraș, s'a arestat un individ, care dă mult de bănuit, dar care prezintă un act, pe numele de Aron, și indică ca având domiciliu în Iași arătând și strada și numărul casei.

Siguranța, nu perdu o clipă și cercetări fură făcute de îndată, la casa și strada indicată.

Se constată în adevăr, că un domn Aron domiciliază acolo, că este un comerciant cunoscut, și că se găsește acasă, fiind bolnav.

Adevăratul Aron, însă spune, că în tren un pungaș i-a furat din buzunar, un portmoneu cu bani, și cu diferite acte.

Siguranța din Iași, după oare cari indicii, bănui că falșul Aron trebue să fie implicat și în diferite furturi, săvârșite în Iași. In acest scop, ceru poliției din Turnu-Severin, ca sub bună pază falșul Aron să fie trimis la Iași spre cercetare.

*

Poliția din Turnu-Severin, la rândul ei, se grăbi să îndeplinească cererea. Aron fu pus în lanțuri, și însoțit de un agent, fu expediat la Iași. După știrile sosite, Aron era bine ferecat, și agentul avu ordine severe, pentru a-l duce la Iași.

Agentul însă sosi la Iași, dar falșul Aron dispăruse.

După declarațiile însoțitorului, Aron, de îndată ce trenul personal, trecu de stația Banca, sări din tren și se făcu nevăzut.

Ordine au fost transmise în toate părțile pentru prinderea evadatului.

In același timp, Siguranța generală a ordonat o anchetă, pentru a se stabili chipul, în care s'a excortat această evadare ciudată.

ECOURI

— A apărut volumul al III-lea al Cursului de Medicină legală de dl. Prof. Dr. George Bogdan care tratează despre: Sarcina, Nașterea, Avortul, Pruncuciderea și Deontologia Medicală.

De vânzare la librăriile: Ioan V. Ionescu și Învățătorul Român din Str. Lăpușneanu.

CERETI PRETUTINDENI

LAMA PIERRE

OTEL CURAT, CEA MAI BUNA ȘI MAI EFTINA

PRIMA FABRICA DE APARATE ȘI LAME DE RAS.

Strada Donici 1. București.

Ultimile informaţii

x IMPRUMUTUL GERMAN. «Chicago Tribune» anunţă că împrumutul de 12 milioane dolari admis Germaniei, a fost majorat la 50 milioane dolari.

Pe de altă parte, d. P. Morgan a declarat la Paris că finanţa americană se va cointeresa foarte puternic la împrumutul german de 800 milioane mărci aur, dar ar dori ca aliaţii şi germanii să se înţeleagă mai întâi asupra chestiei reparaţiunilor.

x **Piaţa valutară.**—*Leul la Paris a cotat 8 centime.*

Devizele în Capitală notează :

Francul francez 12.78, francul elveţian 35 ; lira angleză 858 ; dolarul 195 ; lira italiană 8.78 ; coroana cehă 5.77 ; Rotenmark 48.

x Aseară a avut loc concertul corului «Andrei Şaguna» din Sibiu.

Asupra acestei producţiuni cu caracter de eveniment muzical şi cultural vom reveni pe larg în numărul viitor.

x Mai mulţi oaspeţi străini, aflându-se în localitate, au vizitat între altele şi şcoala de agenţi sanitari. Toţi au rămas încântaţi de organizaţia acestei şcoli, care se află sub direcţiunea d-lui dr. C. Tănăsescu, medicul şef al oraşului. Toţi elevii sunt interni. Dormitoarele sunt spaţioase şi de o curăţenie exemplară. Sălele de clasă, cuprind numeroase tablouri necesare studiului special, întreţinerea atât de bună, se datoreşte în parte şi d-lui Negrescu, agent sanitar, căreia îi incumbă această sarcină.

De luni, şcoala îşi reîncepe activitatea.

x Avocaţii din Ardeal, cari au luat parte la congresul din Chişinău, sosesc mâine în localitate.

Vor fi primiţi în gară, de membri cercului avocaţilor şi de un reprezentant al comunei. Vor vizita diferitele monumente.

In cinstea oaspeţilor, se vor da două banchete, unul de comună şi celalt de cercul avocaţilor.

x Amintim cititorilor că Luni seara 5 Mai 1924 (ajunul Sf. Gheorghe) are loc Balul Mascat organizat de reangajaţii Muzicei Regimentului 13 Inf. în Saloanele Societăţii Sport şi Muzică.

Va fi cea mai grandioasă petrecere populară.

x Societatea pensionarilor din Iaşi, serbează Marţi 6 Mai, la biserica Sf. Gheorghe din str. Lozonschi, patronul seu şi face şi o panahidă pentru membrii săi morţi.

Toţi membrii Societăţei sunt invitaţi să ia parte la această slujbă.

x Locuitorii de pe str. Zugravi, Şoseaua Arcu şi vecinătăţi, cer edililor să treacă cel puţin cu trăsura prin cartierul lor, pentru a se convinge de starea mizerabilă a străzilor, care au devenit aproape impracticabile.

x Deseară are loc în sala societăţii de gimnastică frumosul bal organizat de Casa de Cetire din Ţicău.

Pentru acest bal comitetul casei de cetire a pregătit frumoase surprize.

Vor fi deasemeni bătae de flori, confeti, serpentine, producţii artistice, dans, tombolă, etc.

Va cânta tot timpul muzica militară a Reg. 13. Inf.

Pentru ca ori cine să poată lua parte la acest bal, comitetul a fixat numai la 10 lei intrarea.

x Gara din localitate, prezintă un aspect foarte trist, care produce uimirea străinilor ce vin în localitate şi cari crezuseră că Iaşii s'au refăcut după război.

Când trenul intră în gară, se zăresc pereţii goliţi de zugrăveală, ca bucăţi de zidărie rupte, cu geamuri sparte. Sala de aşteptare clasa I-a care serveşte şi de sală de recepţie, e într'un hal de nedescris.

Voim să sperăm, că îndreptarea dorită, se va îndeplini.

x Cursurile la conservatorul de muzică şi declamaţie, reîncep de Mercuri 7 Mai a. c.

Scrisori din Paris

Campania electorală în Franţa

Forţele în luptă.—Blocul stângei pentru salvarea democraţiei Precizările d-lor Bouglé şi Painlevé.

Alegerile se apropie. Vezi pretutindeni panourile pe care se placardează afişele diferitelor partide politice cu numele candidaţilor, afişe care convoacă pe cetăţeni la diferite întruniri. Lupta electorală se deschide acum. Ziarele au început să-şi arăte simpatiile lor. Deocamdată nu se cunosc candidaţii tuturor partidelor. Blocul Naţional care e acum la guvern, nu a început încă de fapt propaganda. In schimb partidele de stânga încep a-şi strânge rândurile. Intrunirile se succed zilnic.

Un fapt important este constituirea Blocului Stângei (Cartel des Gauches) în care intră toate partidele de stânga, fără comuniştii zişi «Moscoutères» adică afiliaţi Moscovei. Aceasta nu în toate oraşele Franţei, ci numai în unele.

S'au unit toate partidele de stânga căci (cum spunea Charles Bouglé la o întrunire a «Ligei drepturilor Omului») Naţionaliştii vor să distrugă republica ce a fost realizată cu atâtea jertfe ; naţionaliştii noştri au fixat alegerile după alegerile germane, căci sunt siguri că acolo vor ieşi naţionaliştii şi vor să aibă ca argumentare acest fapt. Vor zice «La un naţionalism trebuie să răspundem cu un naţionalism» ; dar noi, stânga, trebuie să luptăm la olaltă pentru a arăta lumei că vrem pacea Europei, că libera Franţă respinge cu desgust ideia unui «dictator». E un vânt care bate pretutindeni pentru dictatură. Toţi ambiţioşii văd în generalul, cu atitudini caraghicase de comandor de operetă, un dictator salvator al ţărei. Dacă a fost posibilă dictatura în Spania, în Italia, ea nu va fi posibilă în republica Franceză, care a luptat atâta pentru libertate. Sunt sigur că poporul francez va arăta în alegeri că doreşte pacea şi libertatea.

Acestea au fost cuvintele lui Ch. Bouglé aplaudate de miile de cetăţeni care au luat parte la întrunire.

*

In rezumat, lupta se anunţă aprigă. Alegerile au loc în 11 Mai. In luptă se prezintă patru adversari 1) Blocul Naţional, 2) Blocul Stângei, 3) Regaliştii lui Léon Daudet, 4) Comuniştii, afiliaţi Moscovei şi un mic grup sub conducerea deputatului Marc Saugnier care în alegerile trecute a reuşit pe lista Blocului Naţional, dar care nu contează după cum nu contează Comuniştii şi Regaliştii. Sunt de fapt două mari grupe în luptă. Grupul Dreptei (Bloc Naţional) Grupul Stângei (Bloc des Gauches).

Au loc câte două, trei întruniri zilnic. Comentariile au şi început căci de aceste alegeri depind atâtea şi atâtea situaţii din Europa. Stânga are multe şanse de reuşită căci a avut prevederea să se strângă în bloc, uitând micile diferenţe de program ce le-ar putea despărţi, gândindu-se la un singur lucru : «Salvarea republicei democratice» după cum spunea Paul Painlevé, fost preşedinte al consiliului de miniştri în timpul războiului şi unul din şefii Blocului Stângei, alături de *Hériot* alt şef al Blocului.

Voi ţine în curent pe cetitori cu mersul luptei care abia este la început.

L. D. Răducăneanu

Paris, 22 Aprilie 1924

x Trib. Iaşi S. III a fixat pentru Mercuri 7 Mai licitaţia publică pentru vinderea marelui imobil Al. Gr. Sutu din str. Carp No. 4, fiind minori la mijloc.

x De Mercuri 7 Mai, încep la Bucureşti, examenul de capacitate, pentru profesorii de muzică vocală.

Mai multe catedre sunt vacante şi în Iaşi.

x *Jubileul societăţii «Fraterna Română».*— Societatea de binefacere «Fraterna-Română» din Iaşi va serba mâne Duminecă 4 Maiu 25 ani dela înfiinţare.

S'a stabilit următorul program : Membrii societăţilor similare se vor aduna la sediul Fraternei-Române din str. I. C. Brătianu 8, de unde vor porni la gară, pentru a primi delegaţiile din ţară.

De la gară se vor întoarce la sediul societăţii, de unde împreună cu muzica militară vor pleca la Mitropolie. Acolo se va oficia un parastas pentru toţi membrii decedaţi şi se va sfinţi noul drapel al societăţii.

După săvârşirea serviciului religios, se va forma cortegiul în frunte cu noul drapel al societăţii Fraternei-Române şi de alţi 5 preşedinţi ai societăţilor similare cele mai vechi din ţară.

Cortegiul va merge la Societatea de Gimnastică, unde se vor ţine cuvântări ocazionale şi se vor împărţi diplomele elibetate de Ministerul Muncii, dovedind 25 ani de participare în Societate.

La ora 8 seara se va da un banchet în sala Societăţii de Gimnastică.

Toate societătile cu steaguri sunt rugate stăruitor să participe la serbare.

x Duminecă 4 Mai ora 4 p. m. se va ţine în amfiteatrul Liceului Naţional adunarea generală a Asociaţiei profesorilor secundari secţia Iaşi.

La ordinea zilei : a) Darea de seamă a activităţei comitetului, b) Descărcarea de gestiunea băneasca c) Alegerea noului comitet.

Dacă nu vor fi prezenţi cel puţin 140 profesori, adunarea se va amâna pe Duminecă următoare când se va ţine cu ori câţi membri vor fi prezenţi.

x Pe Luni au fost convocate la comună comisiunile care vor revizui preţurile la pâine, făină, carne, peşte şi verdeţuri.

Fixarea preţului pâinei va comporta o discuţie mai lungă, întrucât atât morarii cât şi brutarii, cer majorarea câştigului.

x La locuinţa d-lui Barfeld, din strada Cuza-Vodă, un hoţ introducându-se cu chei falşe, a încercat să se pună pe furat. Insă simţit, hoţul a dispărut, mulţumindu-se numai cu o linguriţă de argint.

x In urma unui ordin al ministerului de Finanţe, administraţia Financiară a dispus prelungirea până la 15 Mai a lucrărilor comisiunei speciale care se ocupă cu impunerea societăţilor.

x Consfătuirea studenţilor evrei ieşeni ce urma să aibă loc Joi 1 Maiu c. s'a amânat irevocabil pentru ziua de 6 Mai a. c. (Sf. Gheorghe) ora 6 p. m. tot în sala «Cultura».

x Ministerul Ocrotirilor Sociale a autorizat societatea «Principile Mircea», să organizeze pentru ziua de Sft. Gheorghe 6 Maiu a. c. o chetă pe străzile şi localurile publice din oraş în folosul dispensarului de copii sugaci ai Societăţei,

x Miniştrii, funcţionarii şi armata grecească au depus la 1 Mai, jurământul de fidelitate pentru republică.

Cu acest prilej, s'a produs o demonstraţie comunistă şi o încăerare cu poliţia,

x Spania lui Primo de Rivera a atins culmea vitejiei, în luptele cu bandele marocane. Spania a propus marocanilor încetarea ostilităţilor, dar a fost refuzată net !

x Am anunţat ieri că deşi direcţia teatrului a propus pe d-na Didina Castriş pentru avansare ca societară cl. I-a, avansarea a fost respinsă de comitetul teatral sub cuvânt că nu sânt locuri disponibile.

Credem că— cu puţină bună voinţă—s'ar fi putut găsi şi de data aceasta o modalitate, de oare-ce d-na Castriş este un element artistic util şi valoros şi a adus servicii însemnate scenei ieşene prin munca şi conştiinciozitatea d-sale.

x La serviciul medical c.f.r. din localitate, a început de ieri clasificarea personalului ceferist, care urmează a fi trimişi în vara aceasta să-şi caute de sănătate în diferite staţiuni balneare şi climaterice din ţară.

Claisficarea se face, de către d-nii Dr. Băjenaru, medic şef şi Demetrescu, inspector.

CETIŢI
„OPINIA“

CINEMA MODERN
Cu începere de astăzi Sâmbătă 3 Mai 1924
Premiera Ingrozitoarei Tragedie Istorie
10 acte Operă Completă 10 acte
MARIA ANTOANETA

Monumentala tragedie istorică a celei mai nefericite Regine a Franţei. In rolurile prime
Diana Karnnne, Kraus şi Runici
Supliment la program comedie în 2 acte
Zigoto puşcărlaş

Teatrul-SIDOLI-Cinema
Numai astăzi Sâmbătă şi mâine Duminică
Nou - pentru prima oară în localitate -NOU —Cea mai duioasă dramă
DOUA ORFELINE
Colebra Capo-d'opră a lui d'ENNERY care face fără încetare încònjurul lumei întregi. Inscenat în cadrul revoluţiei mari franceze care ne dă totodată prilegiul că trăim epoca de atuncea exact redată. Filmul „DOUA ORFELINE“ are o montare atât de măiastră şi o interpretare atât de suplimă că întrece piesa însăşi superior fiind oricărei puneri în scene teatrale. Montare care se datoreşte marelui regisor american GRIFFITH. Rolurile Louisei şi Henrietei sunt interpretate de două somităţi şi frumuseţi scenice americane LILIAN şi DOROTHY GHIS. — La Bucureşti reprezentaţiile acestui film au fost date sub patronajul M. SALE REGINA MARIA
Adaos la program : ZICOTO LA COAFOR comédie premieră în 3 acte

x *Conferinţe medicale.* — In urma aranjamentului intervenit între d-l dr. Cazacu, directorul regiunei sanitare şi d-l prof. Slătineanu, rectorul Universităţei, Mercuri vor fi convocaţi pe două săptămâni, medicii de plasă din cuprinsul regionalei pentru a urma o serie de prelegeri ţinute de d-nii profesori Slătineanu şi Mironescu.

Aceste prelegeri au menirea să reîmprospăteze cunoştinţele medicilor de plasă relative la mijloacele cele mai noi de combaterea a Sifilisului.

D-l ministru al Sănătăţei Publice, Săveanu, a dispus ca acest gen de prelegeri atât de necesare pentru a înarma corpul medical cu ultimele descoperiri ale situaţiei menite să combată teribilul flagel, să se ţină şi la Universităţile din Bucureşti şi Cluj.

x BIBLIOGRAFIE. — Au apărut :

— *«Ideea Europeană»* No. 143, cu un articol despre Kant al d-lui C. Rădulescu-Motru ; explicările d-lui prof. Roeder asupra pieselor egiptene aflate în muzeele din Bucureşti ; polemici, recenzii, informaţii artistice şi literare.

— *«Paza»*, anul IV, No. 5 şi 6, revistă poliţienească sub direcţia d-lui V. Daşchevici, cu articole de d-nii Traian Scriban, Lt-col. Ulic, C. Râuleţ, I. Peltz etc.

Sulfat de Cupru
englezesc 99°
Renumita marcă „Coroana Mackesfield“
Se vinde prompt din depozit cu preţurile originale ale fabricei la
Banca Moldova Secţia Mărfuri
— IAŞI —

Compania Comercială Română
S. A. — IAŞI
STRADA ALEXANDRI 10
Vinde din depozit Manila veritabilă engleză „Standart“ marca „BLUE BELL“ cu preţuri avantajoase.

Doctor BRUNO FINGERHUT
Specializat la Berlin
IN BOLI DE RINICHI ŞI GENITO URINARE
Cateterizm ureteral
Tratamentul bolilor venerice ; tratamentul blenoragiei cu auto-vaccin
Uretroscopie, cistoscopie ;
Consult. 8-10, 3-6
Strada Alexandri No. 1

DOCTOR
A. POLAC
Fost medic al Clinicelor Universitare din VIENA
Boli interne, Boli de femei
MAMOŞ
Iaşi Str Lăpuşneanu 23 Etaj
Consult. 2—5 p. m

D-rul Jacques Goldner
Boli Interne şi de Copii
Cons. 2—4 p. m.
Str. Gh. Mârzescu 17 (etaj)

Dr. M. ZANFT
Specializat în Germania
BOLI de PIELE şi de PAR
COSMETICA
Syphilis Venerice
ULTRAMIKROSKOPIE
ELECTROTHERAPIE
Cons. 8—11 a. m 1—5 p. m.
Iaşi Str. Cuza-Vodă 38.

BERSON
Eftinirea traiului!
Mare reducere de preţuri la focurile şi tălpile de cauciuc „BERSON“

Cereţi pretutindeni renumita pastă pentru ghete albe şi colorate
„MITULIN“
recunoscută prin eleganţă ce dă încălţămintei de piele şi de pânză.
Depozit general : FARMACIA Dr. KONYA Iaşi

CABINET DENTAR
Dr. Med. H. APTER
Specializat la Berlin la dentistică şi boli de gură
IASI Str. Lăpuşneanu 32
Cons. 9—12 3—6

Dr. A. TROSC
Str. Carp No. 5
Medicină şi Chirurgie Infantilă
Aparate Ghipsate
Orele de primire 1—3
Operaţii :
Marţi şi Joi dimineaţa

Ultima oră

Ostilitatea sârbilor contra României

Noul atacuri ale presei din Belgrad. - Sârbii solidari cu politica Rusiei.--Asasinat politic la Sofia.

Ostilitatea sârbilor contra României

Presa sârbească își exprimă simpatia pentru Rusia. Un articol al semioficiosului „Politika".

București. -- Ziarul „Politika" din Belgrad, considerat ca semioficios al guvernului, ocupându-se de eventualitatea unui conflict ruso-român pe chestia Basarabiei, scrie:

Nu știm de ce natură sânt obligațiile luate de guvernul Jugoslav față de România, însă afirmăm cu certitudine că guvernul jugoslav nu și-a putut asuma angajamente pe care știe că nu le poate executa.

Este imposibilă vre-o convenție prin care Jugoslavia să ajute România în cazul unui conflict cu Rusia. Bulgaria poate lupta contra Rusiei; noi însă nu.

Nu există un pericol al Rusiei roșii, căci ea nu mai urmărește provocarea revoluției în Europa. Rusia de fapt nu mai este comunistă. Astăzi ea luptă pentru recâștigarea vechei situațiuni internaționale de mare putere, și vrea să-și croească un drum spre Constantinopol. **Contra acestor aspirațiuni noi putem lupta, pentru simplul motiv că le considerăm legitime.**

Pe chestiunea Basarabiei noi nu vom intra în acțiune sub nici un motiv.

D. Bratianu are intenția să viziteze Constantinopolul Bine că nu vine la Belgrad. Scopul acestei călătorii este încheierea unei convenții româno-turce, în afara legăturilor din Mica Antantă. La Belgrad, d. Brătianu n'ar putea aranja absolut nimic.

Nu d. Bratianu, dar nici cel mai mare diplomat n'ar putea reuși. M. S. Regina României, oricâte succese diplomatice a înregistrat în alte țări, nu va putea reuși nimic în Jugoslavia.

Poporul nostru nutrește mai mare recunoștință față de Rusia decât pentru legăturile cu România care ne sufocă,

*

Aceste afirmațiuni ale semioficiosului sîrbesc, sânt de o vădită gravitate și merită a fi reținute cu toată atențiunea.

Când copiii se joacă cu revolverul...

București. — Băiatul Gr. Chiran din Colentina, jucându-se cu un revolver încărcat, a împușcat din greșală în abdomen pe băiatul Ene Donea.

Victima a fost transportată la spitalul Colțea.

Accident în portul Ramadan

București.—Un grav accident s'a întâmplat eri în portul Ramadan. Pe când conducătorul poștal V. Săpunaru venea spre oraș, lemnele dintr'un vagon au căzut peste el, fracturându-i șira spinării. Nefericitul se află în agonie.

Lemnele au căzut și peste marinarul Voitan, căruia i-au fracturat ambele picioare.

Cumpărăm Brillante

Diamante, aur, argint, platină, Bijuterii și danturi de aur uzate

Oferind prețurile cele mai mari

Ceasornicăria Frații TISCHLER

IAȘI — str. Gh. Mârzescu 36 etaj — IAȘI

Din cauza mutării

Magazinul CRISTAL

PIAȚA UNIREI (Colț cu Seulescu)

Desface mărfurile de sticlărie, porcelanuri, faianță, articole pentru cadouri lămpi și becuri electrice

are reducere de prețuri

Becuri Electrice

TOATE VOLTAJELE

Cele mai solide, cele mai bune fabricate: Philips, Argenta, Osram, Tungsram, Westinghous. Wertaxletc. găsiți cu prețul fabricei a depozitul general

Zaharia Weiss

Piața Unirei Iași

Grav accident de automobil

Un medic cade victimă

București. — Un grav accident s'a petrecut ieri după amiază la Brașov, pe strada Gării, în următoarele împrejurări:

Dinspre gară, venea cu viteză un automobil al uzinei electrice din Râșnov, în care se afla medicul dentist Frederic Schmit așezat lângă șofer și alte două persoane pe canapeau din spate.

Tocmai atunci venea din gară un tramvai cu aburi. Mecanicul a făcut semn automobilului să oprească. Dar șoferul a voit să treacă înainte.

Locomotiva tramvaiului a lovit cu mare violență automobilul, sfărâmându-l complect. Dr. Schmidt, grav lovit, a murit pe loc. Șoferul Aron, greu rănit, a fost transportat la spital. Ceilalți doi pasageri sânt răniți mai ușor.

S'a deschis anchetă.

Congresul general al avocaților

Continuarea desbaterilor

Datoriile avocaților.—Salarizarea magistraților.—Chestiunea notarilor publici.—Închiderea congresului.

Profesiunea de avocat

Ședința se deschide la ora 5 sub președinția d-lui Dobrescu.

La cuvântul d. av. Vasile Toncescu în chestia exercitărei profesiunei de avocat.

In primul rând d. Toncescu arată datoriile avocaților în exercitarea profesiunei lor și munca depusă de avocat până să ajungă la gradul de conștiința profesională necesară exercițiului profesiunei sale.

Principiile de drept după care trebuie să se călăuzească avocatul trebuie să fie cât se poate de clare și precise.

Legea nouă a făcut bine instituind examenul de avocat care exclude pe cei nepregătiți.

Elocvența nu e absolut necesară, cunoștința dreptului e însă de rigoare.

Avocatul trebuie să poată discerne din datele clientului, partea interesantă a problemei,

Rolul lui deci nu e numai analitic ci și creator.

Arată părțile bune pe care noua lege le conține referitor la răspunderea profesională,

Tratează apoi chestia taritelor minimale.

Salarizarea magistraților

D. *av. Jean Vermeulen*, discută chestiunea stărei materiale a magistraților și arată că situația acestora trebuește îmbunătățită cât mai curând spre a împiedica elementele de valoare să părăsească magistratura.

Arată importanța misiunei magistratului.

Face o expunere a modului cum sunt plătiți magistrații în Anglia și încheie arătând absoluta nevoie a îmbunătățirei situației materiale a magistraților.

ZIUA II-a

Ședința de dimineață

Chestiunea notarilor publici

Ședința se deschide la ora 10 sub președinția d-lui Vlad.

D. *Laurențiu Oanea*, după ce face istoricul instituției notariatului la Romani, la Francezi și introducerea lui în restul statelor europene, arată situația de azi a acestei instituțiuni la noi: în Bucovina și Basarabia.

In Basarabia spune d-sa, notariatul este exercitat de oameni în mare majoritate nepregătiți și care exercită profesiunea în urma trecerei unui examen, pe care îl poate trece oricine, nu cu mare greutate.

Aci notarul nu face altceva decât pregătește actele spre autentificare Primului notar, asimilat în grad și atribuțiuni cu magistrații.

In Transilvania notariatul e profesat de oameni cu pregătire, de oarece în primul rând ei trebue să fie egali în cultură cu magistrații și avocații și apoi să aibă un stagiu de practică de patru ani.

Taxele pe care le încasează aceștia sunt însă atât de exorbitante, încât toată lumea e nemulțumită.

Pe de altă parte organizația notarială nu dă publicitatea necesară actelor neputând veni spre control decât pentru părți

Se cere deci ca această instituție să fie desființată, fiind predată magistraturei ca și în vechiul regat.

Ședința continuă, discutându-se aceiași chestie.

După amiază congresul a fost închis, iar la ora 9 seara, a avut loc la Teatrul Național banchetul oferit de baroul din Chișinău.

N. A. T.

Tragica sinucidere din Galați

Un roman de dragoste. — Creșelile tinereței și severitatea părinților

Galați.— De pe bordul vaporului „Galați-Brăila" o fată s'a aruncat în Dunăre.

In urma anchetei întreprinse, s'au stabilit următoarele:

Sinucigașa se numea Vasilica Dumitriu, fiica d-lui V. Dumitriu din Galați. Acum un an, fata a fugit dela domiciliul părintesc, furând și suma de 9 mii lei. Ea s'a dus la concubinul său Jenică Atanasiu din Brăila.

In ultimul timp s'au iscat certuri între cei doi îndrăgostiți și Atanasiu și-a izgonit iubita. Ea a plecat la Galați, dar toate încercările de a fi primită în casa părintească au rămas zadarnice.

După sinucidere, tatăl nefericitei fete s'a prezentat la siguranță și a denunțat furtul de acum un an, cerând arestarea lui Atanasiu ca complice.

O granată explodează

Galați. — In comuna Pilești, băiatul V. Leftér în etate de 10 ani, găsind o granată pe câmp și jucându-se cu ea, aceasta a făcut explozie, rănindu-l grav.

Accident de tramvai

București.—Aseară la ora 7 jum. funcționarul tramvaist Constantin Popescu din str. Sf. Neculai Tei N-o. 156, pe când venea cu tramvaiul pe calea Moșilor, a lunecat de pe scară și a căzut sub roate. In stare gravă, a fost transportat la spitalul Colțea.

Asasinarea

— prefectului de poliție din Sofia. —

București.— Prefectul poliției din Sofia, Caramfilov, a fost asasinat ieri în stradă, prin focuri de revolver, pecând se ducea la domiciliu.

Criminalul, un anume Nicolof, a dispărut și până acum n'a putut fi prins. Asasinatul pare a fi o răzbunare contra ilegalităților poliției.

Abonați-vă la Opinia

HARTIE

de tipar; de afișe, de împachetat; hârtie velină, tip. război, de scris; toate formatele și grosimele, în baloturi și cu kilogramul, deasemenea hârtie maculatură, de vânzare la

LIBRARIA CENTRALA

STR. GH. MÂRZESCU 25

unde se găsesc toate articolele de librărie și papetărie cu prețurile cele mai reduse.

M. SEVASTOS

AVOCAT

Biurou de Notariat

Consultații 6—8

Str. Cuza Vodă 16 (colț cu str. Vovideniei)

Kalmodon Dr. Konya

Kalmodon este un remediu specific calmant și prin compoziția sa specială incomparabil ca eficacitate contra *Durerilor de cap, Migrenei, Nevralgiilor, Gripei, Febrei, Durerilor reumatizmale, Durerilor de dinți*, cât și contra oricărei alte dureri provenite din răceală.

Kalmodon are o acțiune imediată și este în acelaș timp tonic și fortifiant.

Kalmodon neobosind stomachul poate fi luat de persoanele cele mai sensibile. Intrebuințarea sa poate fi îndelungată, fără de a avea vre-o acțiune vătămătoare asupra organismului.

A se cere numai sub numele **Kalmodon Dr. Konya**

Depozit gen: S. a. r. „CHEMIX" București Str. Nicuicea 4 și Farmacia Dr. Konya Iași.

Sanatoriul Dr. Tzaicu

IAȘI, STR. CAROL 20, Telefon 115

Clinică Chirurgicală perfect instalată. Asepsia cea mai riguroasă. Adaptat la chirurgia de urgență. Mecanoterapie, Gynecologie, Ortopedie, Electroterapie.

Se primesc boli interne și nervoase (exclusе bolile contagioase și nervoșii turbulenți).

Informațiuni și consultațiuni între orele 2 4 p. m.

RADIOGRAFIE între orele 5 7 p. m.

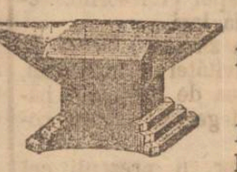

NICOVALA

Magazin cu ferărie brută și lucrată

Sol. Boldur, - Iași

Depozit en gros str. Pomir 3

Magazin en detail str. Anast. Panu 43

Posedă în depozit: Pluguri de oțel, fere de plug, cuie de sărmă, căldări galvanizate, fer, oțărie emailată, ceaune de tuci, carton asfaltat pentru acoperiș sărmă de fer, topoare, sărmă aramită pentru arcuri lopeți, hârlețe, precum și orice alte articole de ferărie cu prețuri foarte reduse

VINUL KONYA cu principiile conținute în Kola, Coca, Guaran și Cacao reunite. Reconstituantul, tonicul și nutritivul cel mai renumit în combaterea anemiei, debilității malaiilor nervoase de cea mai mare valoare în convalescențe

ANUL al XX-lea No. 5078 — 2 LEI NUMARUL — MARŢI 6 MAI 1924

REDACŢIA ŞI ADMINISTRAŢIA

OPINIA

ZIAR POLITIC COTIDIAN

ABONAMENTE:
Lei 600 . . . pe un an
« 320 . . . « 6 luni
« 160 . . . « 3 luni

Biblioteca Universităţii Loco

Ţara şi fuziunele politice

Indiferenţa faţă de partidul Iorga-Argetoianu.— Interesul viu pentru fuziunea naţional-ţărănistă.

Fuziunea Iorga-Argetoianu n'a provocat mare impresie în public, deşi numele Iorga are cel mai mare coeficient de circulaţie mai mare de cât al d lui Vintilă Bratianu şi poate chiar de cât al Regelui Ferdinand iar d. Argetoianu o fărmătură nu dintr'o masă cum a spus d. Petrovici la Sidoli, în riscata sa comparaţie—dintr'o guvernare legendară.

Aceasta dovedeşte solidaritatea simţului politic al publicului. La spatele d-lor Iorga Argetoianu nu sunt mase, nici macar un partid, ci două echipe de cadre cu mari speranţe individuale. Publicul simte că chiar dacă un capriciu regal, ar instala dualismul Iorga-Argetoianu la guvern, tot n'am avea guvernare rodnică. D. Argetoianu a avut ocazia să-şi dee masura, pentru că a făcut parte dintr'un guvern cu credite nelimitate şi în palament şi în ţară. Nici o busolă. Empirism de la zi la zi.

D. Iorga este şi mai puţin propriu pentru a condce un guvern chiar ca dictator, dar încă în doi. Sentimentele sale despre lucruri şi oameni variază de la ceas la ceas.

Publicul cere partide şi guverne puternice care să contrabalanseze partidul şi guvernul Bratienilor, iar nu experienţe. De aceea a îmbrăţoşat cu viu interes ştirile despre fuziunea dintre partidul naţional român şi partidul ţărănesc.

De ce acest credit al opiniei publice pentru un partid naţional ţărănist? Pentru că ne vom găsi în faţa unui partid tare şi a unui guvern rodnic. Partid tare, pentru că în vechiul regat partidul ţărănist este singurul partid care întâlneşte curente puternice favorabile, în masele ţaranilor, deci în masele sufragiului universal. Celalalt partid puternic, partidul liberal, n'are la ţară de cât tăria aparatului administrativ — primarii numiţi — jandarmăriei şi armatei.

Alegerile trecute generale şi ultimile alegeri parţiale au dovedit puterea curentului ţărănist.

La situaţia partidului ţărănist din vechiul regat, trebue să mai adăugim situaţia partidului ţărănist de sub-conducerea d lui Stere, din Basarabia. La alegerile generale acest partid, a fost mai tare de cît guvernul liberal, deşi de dată recentă, guvern nou, nouţ neuzat. Nici un alt partid nu se poate măsura cu partidul ţărănist în vechiul regat şi Basarabia.

In Ardeal necontestat că partidul Naţional, este singurul partid care există şi cu rădăcini puternice seculare s'ar putea zice. Este chiar un simbol pentru această regiune, care nu s'a evaporat nici macar redus, cu toate operaţiunile, şi ale partidului liberal care dispune de aparatul economic al ţărei, şi ale guvernului care a concentrat întreaga armată în Ardeal şi Basarabia, pentru operaţiuni străine misiunei armatei.

Bucovina n'are spirit public politic; este o circumscripţie electorală neînsemnată şi de de asupra, veşnic o zestre guvernamentală.

Simţul celor mulţi este tot deauna o sinteză de impresii care nu se înşală, cum ne înşelăm cu sinteza din argumente tendenţioase, oricît de fine ar fi.

Balanţa activului unui partid naţionalist ţărănist, va câştiga repede favoarea întregei Românii mari, mai ales că şi în luptele parlamentare au făcut dovada că au cadre formate prin cunoştinţa tuturor problemelor de stat şi deci capabile să guverneze ţara.

Polemica româno-sârbă

la groapa Micei Antante

Guvernul s'a hotărât, în fine, să releve atacurile furioase pe care, de câtva timp, presa sârbească le îndreaptă contra României. Relevarea aceasta se face printr'un articol-comunicat care a apărut în ultimul număr al «Viitorului».

Comunicatul în chestiune este redactat destul de confuz. Totuşi lasă a se înţelege că alianţa cu Serbia (şi chiar organismul însuşi al Micei Antante) s'a făcut într'un scop mai complex decât grija neînsemnată a încercărilor bulgare şi ungureşti de a încălca tratatele;—un scop de asigurare a păcei împotriva uneltirilor subversive germano-ruseşti. Pentru aceasta a fost nevoe de o Mică Antantă.

Aceste precizări făcute de guvern prin «Viitorul», se adresează bine înţeles întregei politici a guvernului Jugoslav. Atacurile presei sârbeşti nu sunt decât un ecou al schimbărei de front care se operează la Belgrad. Guvernul român ripostează că rostul Micei Antante este de a pune un zid în faţa oricărei agresivităţi ruseşti, pecând Belgradul tocmai îşi manifestă filorusismul cel mai deplin.

Rezultă de aici că Mica Antantă şi-a perdut cauza fiinţei sale. Dealtfel, «Viitorul» înregistrează şi următoarea frază categorică:

«România ştie că în orice împrejurare, pentru apărarea drepturilor şi intereselor sale, ea trebue în primul rând să pună temei pe propriile sale forţe».

Dat fiind împrejurările de discuţiune în care se scriu cuvintele de mai sus, e lămurit faptul că Mica Antantă a intrat în ceasul morţii.

Lr.

NOTE

CENZURA

«Universul» publică, în numărul de eri, următoarea informaţie:

«Ministerul de Războiu a întreprins o anchetă cu privire la cenzurarea ziarelor în Ardeal.

«S'a constatat că întârzierea în distribuirea ziarelor nu provenea din cauza cenzurii, ci din cauza mersului neregulat al trenurilor.

«La Oradea-Mare, de comun acord cu depozitarii de ziare, s'a fixat pentru cenzură ora 1 d. a. imediat după sosirea trenului».

Presa se simte foarte măgulită de atenţia d-lui Ministru de Războiu.

Deşi cenzura ziarelor din Regat, efectuată de organele militare în provinciile alipite, are ceva straniu punându-se în mod oficial în evidenţă prăpastia dintre «Patria-Mumă» şi «Ţările-Surori»... deşi ancheta ordonată de guvern nu ştim de cine a fost executată, — totuşi, chiar dacă lucrurile ar sta altfel, ne bucurăm că Ministerul de Războiu recunoaşte că Cenzura n'are dreptul să provoace întîrzieri în distribuţia ziarelor. Ea poate numai să oprească sau să lase libere jurnalele.

Totuşi, dacă Cenzura din Oradea-Mare şi-a făcut până acum perfect datoria, de ce Ministerul de Războiu anunţă fixarea unei ore precise şi, probabil, a unei ore alta decât cea de mai nainte pentru cenzurarea gazetelor?

Deşi realitatea-i alta,— ca întotdeauna, de altfel,—noi totuşi sântem mulţumiţi că guvernul aduce acest omagiu precis, recunoscând că... dacă trebue să i pue căluş—trebue să i-l pună la ceas fix... pentruca ea să moară numai prin asfixie, nu şi din aşteptare.

M.

Actualităţi din afară

Păreri asupra lui Byron.— Cu ocazia centenarului marelui poet englez, «Figaro» publică un supliment cuprinzînd părerile unui mare număr de scriitori francezi. Anatole France spune: «Byron aparţine omenirii»; el îl consideră ca «primul din oamenii moderni în care noi ne recunoaştem şi pe care nu-i mai numim romantici, ci neo-clasici». Clemenceau dă o formulă: ...«Un om cu spirit liber, cu suflet înalt, care a îndrăznit să-şi înfrunte ţara, şi care, nemulţumindu-se să vorbească, a vrut să lucreze»... E o definiţie cu adevărat scurtă şi imperativă. I se poate adăuga însă că Byron era un mare poet...

Mormîntul lui Chateaubriand.— Societatea arheologică a constatat existenţa unor mari crăpături în stînca unde este săpat mormîntul lui Chateubriand, la Saint Malo. S'au luat măsuri de reparaţie.

Ecouri din Paris

Călătoria Suveranilor şi raporturile franco-romîne

Un bun român care trăeşte la Paris, ne trimite următoarele observaţiuni pe care le publicăm pentru că rezumă sentimentele cercurilor româneşti din Paris.

Ce roade va putea culege călătoria Suveranilor noştri în străinătate şi ce ţintă are această călătorie? Fără îndoială că ea răspunde în primul rând necesităţilor politice actuale.

Nu putem însă ascunde că până acuma rezultatele obţinute în Franţa au rămas în umbră şi că ţinta vizitei scapă aproape de tot publicului. Nu suntem nici cel puţin siguri că guvernul român a elaborat un program detaliat anticipat în vederea unor consfătuiri; prezenţa continuă a d-lui Duca la Paris este totuşi un semn îmbucurător care îngăduie unele presupuneri; am dori să dăm crezare tuturor svonurilor şi să ne închipuim că ministrul nostru de externe este plin de idei. Din nefericire, nu vedem că guvernul nostru ar putea să determine ceva; politica externă a României este pur empirică şi făcută ca să reziste la evenimentele mondiale atunci când ele sunt defavorabile nouă, iar nici de cum făcută să provoace evenimente de care să ne putem sluji. Ea este o politică defensivă, iar nu una ofensivă.

Situaţia Europei în înaltele sfere politice a României este prea puţin cunoscută şi această cunoştinţă se sprijină pe prea puţine informaţiuni ca să credem în posibilitatea unei acţiuni eficace.

Toată lumea de la noi recunoaşte că politica României trebuie să se întemeeze pe situaţia reală: integritatea noastră naţională este un fapt îndeplinit şi de azi încolo România nu va face războiul de cât pentru a se opune năzuinţelor de revanşă a statelor foarte inamice, între care trebue să numărăm în primul loc pe Rusia. Interesele noastre deci sunt în favoarea unui *statu quo* şi ori şi ce vorbă a noastră trebue să propovăduiască pacea bazată pe respectul tratatelor.

Guvernul nostru pare pătruns de acest lucru şi declaraţiile făcute la Paris de către Rege el însuşi şi de către d. Duca, după care România doreşte sincer pacea, sunt mai mult de cât obicinuita floare de stil. Totuşi, ele erau aşa de fireşti—şi aici revenim la cele ce am spus mai sus— că ni se pare că d. Duca trebuia să se folosească de libertatea de a vorbi în faţa lumei oficiale franceze pentru a dobândi atenţia auditoriului asupra unui punct mai greu de înţeles şi care s'ar fi aflat în afara câmpului oratoric al d-lui Victor Antonescu.

Vizita Regelui nu a fost întreprinsă numai în vederea declaraţiei de mai sus; cu toată rezerva de care s'a împrejmuit, ea pare să tindă la o alianţă cu Franţa, de care se vorbeşte—în mod anticipat—mai mult în cercurile franceze de cât în cele române.

Dl. Duca pare, de altfel, să fi devenit mult mai circumspect şi gata să se folosească de învăţămintele pe care le-a culeş de când este în capul Palatului Sturza. D-sa nu a vroit să arate de la început publicului ce este scopul vizitei Suveranilor în Franţa, în teama ca evenimente potrivnice să nu rezerve României o deziluzie şi unei ţări străine ocaziunea de a o atinge în prestigiul ei. Această frică este însă fără de temei. Nu este vorba, în adevăr, aici de o încuscrire regală care poate să dee greş în ultimul moment din motive câte odată chiar pur sentimentale, ci de un tratat de alianţă făcut după modelul tratatului defensiv franco-cecoslovac iscălit mai dăunăzi. Or, Franţa nu are nici un motiv de a se opune la semnarea unui astfel de tratat cu România, şi este vădit lucru, din contra, că Guvernul francez nu ne va pune nici o condiţie prealabilă. Nu doară că vede în el un folos imediat: dar, în Franţa ca şi în ori şi ce ţară, Guvernul trebue să justifice ori şi ce cheltuială. Dl. Poincaré a cerut Camerilor un credit excepţional pentru găzduirea Regelui României şi l'a obţinut: rămâne ca să arate că aceste cheltueli au avut un efect favorabil intereselor Franţei.

Credem a şti din sursă demnă de toată încrederea, pe de altă parte, că, în ce priveşte cercurile politice franceze, momentul călătoriei Suveranilor în Franţa este rău ales din cauza apropiatelor alegeri care sunt un subiect exclusiv de grijă din partea păturei conducătoare franceze. Noile alegeri vor transforma, pare se, Camera de Deputaţi în mod deosebit, în sensul că cele două extreme vor număra fiecare mai mulţi trimeşi ca înainte, pe când grupele de centru, susţinătoarele guvernului de azi, riscă să piardă o parte din locuri. Dacă unii exagerează, spunând că Dl. Millerand este dispus să se retragă din postul de Prim Magistrat al Republicei, în cazul că viitoarea Cameră va avea o compunere prea deosebită de aceia a Camerei trecute, totuşi ei se sprijină pe faptul că majoritatea de astăzi împreună cu cercurile dominante, observă cu o vie nervozitate, desfăşurarea evenimentelor în legătură cu campania electorală.

Citiţi în pag. IV-a

Ultima oră

telegrafică şi telefonică

Problema electorală în Anglia

Bucuresti. — Camera Comunelor a respins bilul pentru reprezentarea proporţională susţinut de Askith care a sprijinit propunerea împotriva guvernului laburist.

MEDITAŢII PASCALE

de Pr. N. Hodoroabă

E firesc ca după întristare să vină şi veselie, după furtună să se însenineze cerul şi să apară soarele, după iarna geroasă când crivăţul suflă numai a moarte şi pustiu, să urmeze primăvara cu haina ei verde stropită de parfumul florilor şi înveselită de cântecul paserilor.

După postul cel mare—care numai atunci e valabil când e unit şi cu faptele bune; după săptămâna patimilor, când cu sufletele ceruite ne amintim de suferinţele şi răstignirea pe cruce a Domnului Hristos, e firesc, să urmeze şi o săptămână luminată. Luminaiă de lumina celei mai mari minuni a Mântuitorului— învierea. Luminată de biruinţa adevărului şi a dreptăţii, luminată prin învingerea morţii de către Acel ce a dat viaţă lumii şi care nu putea cu nici un chip să stea în mormânt.

Luminată de lumina care a cuprins mormântul Domnului în zorii celei dintâi zile ale săptămânei. Luminată de veselia care stăpâneşte inimile tuturor creştinilor, luminată de arătările Domnului apostolilor săi, pentru a-i încredinţa despre învierea sa: «Adă, Toxo, mâna ta încoace şi pune-o în semnul ranelor şi pune degetul tău în locul cuelor şi nu fii necredincios, ci credincios».

*

Invierea e cea mai mare sărbătoare a bisericii—«*această numită şi sfântă zi, una a sâmbetelor, împărăteasa şi doamna, al praznicelor praznic şi sărbătoare este sărbătorilor*»—şi deci e firesc ca bucuria ce o produce în sufletele creştinilor să ţină nu numai cele trei zile ale Paştelor, chiar şi toată săptămâna luminată. Frumoasele cântări ale Invierii încă ne sună în urechi; înţelesul lor adânc ne stăpâneşte şi poezia lor ne însufleţeşte: «*Paştile cele sfinţite astăzi nouă s'au arătat, Paştile cele nouă şi sfinte, Paştile cele de taină, Paştile cele preacinstite, Paştile Hristos Izbăvitorul, Paştile cele fără prihană, Paştile cele mari, Paştile credincioşilor, Paştile care au deschis nouă uşile raiului, Paştile celece sfinţesc pe toţi credincioşii*», Desigur. Şi trebue să ne cercetăm dacă într'adevăr ele ne-au sfinţit şi pe noi, sau dacă am rămas pe făgaşul aceleiasi vieţi comune, plină de nedreptăţi şi de patimi. Picurat-a această sărbătoare ceva sfânt în inimile noastre?

Invierea e sărbătoarea dra-

(Citiţi continuarea în pag. II-a)

CRONICA MUZICALĂ

de *WRATISLAVIUS*

Concertul corului „ANDREI ŞAGUNA" (Sibiu)

Anii de frământare — cari au trecut decând la Alba Iulia s'a strâns «*Adunarea Naţională*», n'au îngăduit pesemne, călătorii lungi, ca aceia de la Sibiu până'n susul Moldovei — tocmai până la Iaşi.

Abia acum — la început de Mai şi de primăvară din 1924, ne-am învrednicit să avem în târgul nostru — pentru câte-va zile o ceată de oaspeţi tineri, care sub măiastra conducere a vrednicului lor «maistru-cântăreţ» ne-au chemat pentru seara de 2 Mai în sala Naţionalului. Ca să auzim şi noi acele vestite cântări ale Ardealului, de data asta de către băştinaşi cântate.

Ne-au făcut să uităm pentru câte-va ceasuri acea jalnică «*baisse*», care ne stăpâneşte în toate ramurile şi sub toate raporturile. Mai ales sub acel a muzicei.

Grozavă decădere şi vertiginos de repede venită — cu gând parcă să se înfigă din ce în ce mai adânc — desnădăjduitor de adânc.

Dar în sara de Vineri le-am uitat toate aceste necazuri — şi alte multe. Intr'atât ne-au captivat. Chiar de la început.

Grupul numeros — numai tineret—fete şi băeţi, în costumele viu colorate ardeleneşti, — peste o sută, stăteau sub vraja unui preot, acela care-i învăţase cântările frumoase şi care izbutise să'i mlădieze într'atâta, că *într'un singur glas* armonios le prefăcuse glasurile tinere, unele încă fragede, de copilite şi copilandri — de şcolari abia trecuţi peste pragul «schimbării de glas»...

Straşnic dascăl şi multă muncă, plină de răbdare şi de perseverenţă se ascunde îndărătul melodiilor cu modestie — dar cu multă inimă cântate.

Cu multă modestie — ca şi gesturile discrete — fără urmă de poză sau de bombast atât din partea conducătorului — silueta lungă şi îngustă în sutana evocatoare — de data asta a unui mare muzicant — a lui Franz List...

*

Cu siguranţă că părintele Timotei Popovici nici n'a bănuit ce sumedenie de gânduri va răscoli cu cel dintâi număr al programului.

El poate n'a ştiut ce-a fost la Iaşi acum câtă-va vreme când s'au împlinit 20 de ani de la moartea lui *Gavril Muzicescu*. Alt-fel părintele Timotei poate n'ar fi pus tocmai la început a-cea minunată parte (din I-ul Concert) *Doamne buzele mele vei deschide...*

De teamă să nu fie înţeleasă ca o lecţie pentru aceia care au îndrăznit să'i ieie şi numele şi amintirea şi opera lui Muzicescu — în deşert. Mai ales opera...

Ci părintele Timotei e slujitorul Domnului şi e fără îndoială cu totul străin de gândurile acestea, care sălăşluesc şi se vântură într'un cap de răzvătit.

El n'a făcut decât ceia ce se cuvenea.

L'a pus întâi pe Muzicescu, la locul de cinste, s'a apropiat cu smerenie de cântarea izvorâtă din credinţă şi cum tot tineretul cântăreţ era pătruns de aceleaşi sentimente, au redat cântarea cu aceiaşi evlavie cu care în biserică ar fi cântat'o. Şi atunci se întâmplă minunea — ce de mult n'am mai trăit'o. Tare de mult. S'a prefăcut localul în biserică, dispăruseră cântăreţii şi de unde-va venea — discret cântarea *...Buzele mele vei deschide Doamne.....*

Inchisesem ochii — şi cu ei închişi vedeam umbra mulţumită a lui Muzicescu. Căci *aşa* înţăleegea şi el că trebue cântată muzica religioasă — fără prihană.

Dacă mi-ar fi stat în putinţă i-aş fi rugat pe cei de faţă să nu aplaude. Deşi la *Imnul Crăciunului* (scris de părintele Timotei) şi la *Imnul de mărire* (care a încheiat prima parte — acea religioasă, am fost răpit şi eu de mulţimea entuziasmată.

Aici aveam însă o scuză. A covârşit noutatea producţiunilor. Mai ales imnul măreţ—care culminează într'un duet de-o rară frumuseţă (şi ca temă şi ca armonie) ne-a pus în faţă pe un mare compozitor de către noi cu totul necunoscut: *N. Oancea*.

Sentimentul acesta de admiraţiune l'au confirmat şi cele

Citiţi continuarea în pag. II-a

Teatrul - Sidoli - Cinema ASTAZI PARTEA 2-a ULTIMA din

2 DOUA ORFELINE 2

Cinema Elisabeta NUMAI 3 ZILE Luni 5, Marți 6 și Mercuri 7 Mai se mai reprezintă

Formidabilul succes fără precedent - Ambele serii odată opera completă 12 acte

LA GARÇONNE

(Băetana) de **Victor Margueritte**

Interpretat de FRANCE DHELIA și JEAN TOULOUT cea mai orbitoare orgie de eleganță și frumusețe. Jazz-Band special compus pentru acest film. Nimic mai impozant. Mai grandios și luxos.

SE CAUTA de închiriat una pianină, în bună stare. A se adresa Ing. Weiss str. Trei Erarhi No. 13.

DE INCHIRIAT un loc viran în Str. Elena Doamnă 41, colț cu str. Ornescu, pentru depozit de lemne sau cherestea. Doritorii se vor adresa doamnei Eugenia Gh Pantazi str. Ghica Vodă 45 bis.

DE INCHIRIAT 4 camere cu antret, bucatărie, magazie pentru lemne, beci, fiind refăcute din nou, zugrăvite, instalate lumină electrică, apă în curte.

Doritorii se vor adresa str. Toma-Cozma No. 107.

DE INCHIRIAT în centru 2 magazii mari de zid, bune pentru depozit de mărfuri sau pentru ateliere.

A se adresa la D-l Șmilovici în str. Mitropoliei 16 sau Uzinei 65.

DE INCHIRIAT două odăițe cu intrare separată și o mică șură.

Str. Vovidenie 12 (școala Lambrior).

MI S'A FURAT pe ziua de 5 Aprilie un portmoneu conținând un bilet de lăsare la vatră contigentul 1922.

Îl declar nul și fără valoare în mâinile oricui s'ar găsi.

VOLF IOSUB

DE VANZARE 2 plăpomi de mătasă fina, calitate extra.

A se adresa la Administrația ziarului sub A.

INDUSTRIA LĂNEI. In str. Crucei 42 s'a deschis un atelier de scarmănat lână, cu motor.

Se cumpără și se vinde lână.

3 CAMERE pentru birouri depozit da marfuri sau întreprinderi comerciale se închiriază.

A se adresa la ziar sub S.

CAUTAM vânzătoare cu experiență. Sucursala „Victoria" Piața Unirei No. 2

CĂSIERIȚA cu practică și cu garanție, caută post. A se adresa la ziar sub G.

ROCHII. tailleururi, mantouri, etc. se brodează artistic, cu preț de reclamă la atelierul de broderie Bercu Grün. berg str. C. Negri 41.

Dr. A. TROSC

Str. Carp No. 5

Medicină și Chirurgie Infantilă

Aparate Ghipsate

Orele de primire 1—3

Operații:

Marți și Joi dimineața

„SĂVESCU" PREZICĂTOR

Singurul cu invenția „Cifrelor" prezice serios toate Misterele omenirei, dar învață cum să înlături piedicele din viață? Cum să răușești la ce dorești? de cine și cum să te ferești? descoperă orice pierdici, dușmănii, boale etc. dă lecții de sugestiune, totul prin convingere, discreție sigură, numai scurt timp *Str. Doi Băeți No. 6 din Brăteanu prin Vasile Stroescu în dosul farmaciei Regina Maria, Duminică până la 4.*

A sosit

Tablă Galvanizată

Originală

Prima Teschen

la Societatea

„Metalurgia"

Centrala Ștefan cel Mare 21

Filiala Strada Dreap'a 1

SĂPUNUL *de toaletă* ELIDA *are renume mondial*

Dr. E. Gheiman

Specializat la Viena

Medic a serviciului veneric al Spitalului Militar BOALE DE PIELE și de PAR, COSMETICA (înlăturarea defectelor pielei fetei.

SIFILIS și VENERICE ULTRAMICROSCOPIE. Tratamentul abortiv al sifilisului Tratamentul radical al blenoragiei acute și cronice prin vaccine și URETROSCOPIA (Luminatul canalului uretral) ELECTROLYZA GALVANO CAUSTICA.

Consultațiuni dela 2—7 p. m. Str. Gându 6 bis. alături de Cinema Elisabeta

Consult. Duminică dela 11—12

Abonați-vă la Opinia

CABINET DENTAR

Dr. Med. L. APTER

Specializat la Berlin în dantletică și boli de gură

IAȘI Str. Lăpușneanu 32

Ore: 9—12 3—6

DOCTOR

L. Cazac-Averbuch

Specializat la Berlin

BOLI DE COPII SI SUGACI

Tratament radical al anemiei *reumatismului, rachitismului și a scrofulozei* cu

BĂI ELECTRICE

de lumină **ultravioletă** (Hohensonne), **Heliodiatermia** (Sollux) **electroterapie** etc.

Strada V. Stroescu (fostă Zoe, No. 7 colț cu I. C. Brătianu

Consultați 3—6

Dr. N. P. Balan

Șef de lucrări a Facultății de Medicină

Fost medic secundar al Clinicei Medicale

BOLI INTERNE

Consult. 1—3

Strada Păcurari 56

Doctor L. HEITEL

MAMOȘ

De la clinicele din Berlin Viena, Frankfurt

Boli de Femei și Nașteri

Str. Săulescu 2 (alături de Biserica Talpalari)

Consultațiuni 3—6 p. m.

Pentru săraci gratis zilnic 2—3 p. m.

Cabinetul Dentar

S. Sirota Grosu

S'a mutat în strada Anastasie Panu No. 17 (Piața Halei)

Se execută lucrări în platină, aur și cauciuc, dinți albi fără placă, extracțiuni și plombe fără durere

Consult. dela 9 jum. până la 7 seara.

PREȚURI REDUSE

Pentru săraci gratis zilnic.

Dr. H. ZANFT

Specializat în Germania

BOLI de PIELE și de PAR

COSMETICA

Syphilis Venerice

ULTRAMIKROSKOPIE

ELECTROTHERAPIE

Cons. 8—11 a. m 1 5 p. m.

Iași Str. Cuza Vodă 33.

Leon Feldman

AVOCAT

Str. Nifon No 16

BUCUREȘTI

FIRME

cu prețuri pe jumătate

pentru comercianți, meseriași, profesioniști, bănci, birouri și autorități comandați la

L. MAX

Str. CostacheNegri

gostei și a înfrățirei tuturor și tocmai în aceasta constă sublimitatea ei: «*Ziua învierei! și să ne luminăm cu prăznuirea și unul pe altul să îmbrățișăm. Să zicem: fraților! și celor ce ne urăsc pe noi. Să iertăm toate pentru înviere și așa să strigăm: Hristos a înviat din morți cu moartea pe moarte călcând și celor din mormânturi viață dăruindu-le*».

Bucuria pentru Învierea Domnului depășește chiar și săptămâna luminată și continuă până la Înălțare, de aceea și tradiția de a ne saluta în acest timp cu: «Hristos a înviat! Adevărat a înviat!» Acei însă cari socot aceste frumoase tradiții ca ceva ieșit din uz, continuă cu «bon jour» chiar și în ziua de Paști.

Pr. N. Hodoroabă

Pentru statuia lui Eminescu

Inițiativa Ateneului Popular din Păcurari

Subscripțiunile se primesc la *Opinia* în fiecare zi de lucru.

Suma din urmă Lei 5140

Au mai subscris:

Fred Șaraga 200

Subscripția continuă.

„OPINIA" IN ȚARĂ

BOTOȘANI

Alegerea Eforiei Israelite. — In ziua de 27 Aprilie a avut loc în localitate alegerea unui comitet pe timp de doi ani a Eforiei comunității israelite.

S'au prezentat două liste de candidați, fiecare listă conținând 3 secțiuni și anume:

Secția social-economică, culturală și a cultului.

După încheerea lucrărilor comisiunei electorale, au fost proclamați aleși cu majoritate de voturi la secția social-economică.

Fridrich Costiner, Buby Abramovici, Herș Iosepovici, Pincas Zecler, Samuel Orenștein, Haim Goldștein, Berl Herșcovici, Lupu Nadler, Etzic Haimovici, Rubin Braunștein, Ițic Aronovici, B. Șvarț și D. Rosman.

Secția culturală: Dr. L. Goldhamer, dr. D. Saiovici, Mauriciu Abramovici, avocat Herman Accel, Arthur Segal, Adolf Băetu, Zalman Abramovici, Leon Mohublat, Iosef Rosențvaig Berl Broida, Haim Segal, O. Rachmuth și Ozias Marcovici.

Secția cultului: Herș Sternberg, H. Paleirovici. L. N. Goldhamer, B. Abramovici, Marcu Rosenvald, Leibiș Sandman, Fr. Svarț, Noech Brandes, Haizig Horovitz, Marcu Veidenfeld și Samuel Taubes.

E de notat că de data aceasta alegerea s'a efectuat în cea mai perfectă ordine și regulă. Populațiunea israelită este foarte mulțumită de cei aleși fiind toți persoane care se vor ocupa de nevoile celor nevoiași.

Louis Adler

Abonați-vă la Opinia

Situația cooperativei „Frăția Moldovei-Unite" Iași

D. dr. C. Șumuleanu ne trimite următoarea NOTIFICARE prin portărei, pe care din cauza lungimei ei neobișnuite—o vom publica în părți, în mai multe numere consecutive ale ziarului.

Onor. Ziarului «Opinia» prin Directorul ziarului, reprezentantul său legal

Strada Gh. Mârzescu Iași

Subsemnatul Dr. Corneliu Șumuleanu, Profesor Universitar, domiciliat în Iași strada Săulescu No. 6, personal și în calitate de președinte al Cooperativei Frăția Moldove. Unite din Iași strada Lăpușneanu No. 28, având în vedere articolele, semnate B. Stătescu, și apărute în ziarul «Opinia», după cum urmează:

«Birul Cooperativelor» Opinia No. 4995 din 25 Ianuarie 1924.

«Cooperativele ieșene; sistemul aprovizionărei, situații intolerabile» id. 4998 | 1924.

«Tot în chestia cooperativelor» Opinia No. 5008, Februarie 1924.

«Conducerea cooperatistă» Opinia 5029, 6 Mart 1924.

«Avocații și profesorii în negustorie» Opinia No. 5036, 14 Mart 1924.

«Examinarea bilanțului Cooperativei Frăția Moldovei-Unite Iași id. 5038, Marț 1924.

«Vicii controlate la Cooperativa Frăția Moldovei-Unite Iași» id. 3044 | 23 Mart 1924.

Ca răspuns la acestea și pe baza art. 193 al. I, cod. penal, în condițiunile și termenele acestui articol, vă învit să bine voiți a publica în ziarul D-stră, următoarele:

Situațiunea generală a Cooperativei Frăția Moldovei-Unite

Până la începutul anului 1923 și anume la 6 Ianuarie, Cooperativa Frăția Moldovei-Unite, își avea instalat magazinul de manufactură în strada Cuza Vodă, într'o odae mică și întunecoasă de sub camera de comerț, odae fără nici o fereastră și numai cu o ușă cu geam la care erau atârnate vre-o două siraguri de mărgele. Toată marfa aflată în aceasta așa zisă prăvălie se ridica abea la 293380 lei: dar mai multă marfă chiar de s'ar fi adus, nici nu era unde să se pună. Nevoia, mutărei magazinului într'un local mai spațios fiind astfel imperios necesară, la 27 Decembrie 1922 am hotărât închirierea a două camere din imobilul din strada Lăpușneanu No. 28 proprietatea d-nei Irimescu și d-lui A. C. Cuza.

Hotărârea noastră de a muta magazinul Cooperativei în strada Lăpușneanu părea a fi pentru moment temerară, căci pe când bilanțul pe 1922 se încheia cu un deficit de câteva zeci de mii de lei, noi înscriam în noul buget cheltueli mari, cu ridicarea chiriei de la 5000 cinci mii lei cât se plătea atunci la 35.000 trei zeci și cinci mii lei, plus cheltuelile numeroase de instalare, și nevoia de un capital mult mai însemnat pentru a asorta așa cum se cuvine un magazin instalat într'un local, atât de spațios, și de această dată, într'o stradă principală.

Deocamdată și în scopul de a ușura sarcina chiriei, am subînchiriat camera din dos, unor negustori români cu preț de 15 mii lei așa încât pentru camera de la stradă ne revenea chiria la suma de 20.000 lei. Rugăciunile îndreptate către bunul Dumnezeu în ziua de 6 Ianuarie 1923, când s'a sfințit localul nostru din strada Lăpușneanu, nu au fost făcute în deșert: mica noastră prăvălie românească între cele multe prăvălii ce aparțin străinilor vrăjmași ai neamului nostru, a putut face față tuturor greutăților ce a avut de la început a le întâmpina. Greutățile erau mari: prețurile în urcare și criza de numerar la culme. Demersurile noastre pe lângă Direcția Cooperativei Orășenești, iar de la 1 Aprilie 1923 pe lângă Centrala Cooperativelor de producție și consum și a cooperativelor sătești, ne-a dat credite în sumă totală de aproximativ două milioane, din care o însemnată parte pentru mărfuri furnizate în compt curent, pe credit și comision. Aceasta a făcut, ca după jumătate de an de la instalarea noastră în localul din strada Lăpușneanu, acesta să devină neîncăpător, și am fost silit să închiriem și prăvălia de alăturea: câștigând astfel două vitrine, o odae pentru birou și depozit, iar în vederea operațiunilor viitoare de la Sft. Gheorghe 1924 am luat și camera subînchiriată croitorilor, așa în cât de la această dată în toate cele patru camere ale celor două prăvălii, se vor găsi instalate diferite sectoare ale magazinului nostru. Acestea fiind fazele prin care a trecut Cooperativa Frăției Moldovei Unite în anul 1922, să examinăm bilanțul precum și comptul de profit și pierderi încheiat la 31 Decembrie 1923.

(Va urma)

Informații

x DISPARIȚIA TANARULUI BURST.—După cererea parchetului din Botoșani, Vineri a fost trimis acolo tânărul Burst sub escortă. Ajuns în gara Botoșani, tânărul Burst a reușit să dispară. S'au luat măsuri de urmărire, și s'a deschis o anchetă cu privire la felul în care s'a produs dispariția.

ECOURI

— D. Doctor N. N. Lazăr șef de lucrări la Facultatea de Medicină având o practică serioasă de spital va deschide în curând un birou medical unde va da consultațiuni zilnice între orele 1—3 p. m. pentru boli venerice interne și Syphilis.

— D. avocat M. C. Drăcșăneanu sosește în localitate Mercuri dimineața și va trage la hotelul Continental.

---

doua numere din partea următoare.

De astă dată *muzica populară*. Oancea a știut să și aleagă din tezaurul minunat al folclorului ardelean.

Foaie verde de trifoi, Trandafir de pe cetate și *Catalina*, toate trei—cu multă tinctură! specific românească, măestru armonizate.

Execuția — la acelaș nivel ca și partea religioasă. Și aici—ca și acolo două glasuri tinere, curate și fără nici o gesticulație au contribuit mult la câștigarea noastră pentru operele interpretate.

Domnișoarele *Luca* (sopran) și *Popovici* (alt) au tost interpretele duetului religios. Și tot d-ra *Luca* (elevă de școală?) a cântat—cum *încă n'am auzit* melodiile despre care vorbeam mai sus și un frumos *cântec de leagăn* al părintelui Timotei.

Și nn spunem despre cântul d-rei Luca atâta bine, fiind-că o auzim interpretând melodii neauzite încă, nu.

Ci *maniera* de-a cânta a fost singura adequată genului acestuia de muzică. Cu cât mai multă simplicitate în exteriorizare cu atât e mai mișcătoare. Totul să rămână pe sama glasului. Așa înțelegem interpretarea muzicei populare și așa a cântat—*minunat*, normalista venită din Sibiu, d-ra *Paraschiva Luca*.

Ne-a fost dat să reauzim și două din cele mai cunoscute melodii, populare ale lui Muzicescu: *Răsai lună* și *Zis'a badea*. Din copilărie... Ce repede trec zecile de ani...

*

Iar când—ca încheiere, Ardelenii au intonat *Marșul legionarilor români*, am mai înțeles încă o taină: *Părintele Timotei* este un om fericit. Nu numai pentru roadele îmbelșugate pe care le dă munca și stăruința depuse, ci și pentru clipele istorice—fără pereche ce i-au fost dat să trăiască. Să ajungă nu numai să compue, dar să și dirijeze în fața a zeci de mii de frați, *în plină libertate*, opera care proslăvește *Ardealul liberat*..

Și de aceia am găsit foarte nimerită și închinarea tătărășenilor «*Ateneiștt*» când în loc de sarbede discursuri, au intonat cu multă vigoare (din părțile laterale ale stalurilor) un puternic: Mulți ani trăiască! Mulți...

La care urare ne asociem și noi din toată inima, cu nădejdea ca va mai veni părintele Timotei pe la noi, cu ceata învățăceilor săi.

Cu siguranță că data viitoare va fi ieșit și târgul nostru din jalnica amorțire și *mai multă lume* va întâmpina și aplauda pe tinerii și inimoșii cântăreți din Ardeal. Cu aceiași căldură, cu care i-am ovaționat Vineri sara.

Wratislavius

Ultimile informaţii

x Incordarea din ultimul timp a raporturilor italo-române va face două victime în persoana d-lor Al. Lahovary ministrul României la Roma, şi Aloisi ministrul Italiei la Bucureşti.

Ambii diplomaţi vor renunţa la posturile lor.

x Administraţia financiară a primit ordine de a elibera administraţiei comunale suma de 8 milioane 775,000 lei daţi Iaşului, din despăgubiri de război.

x Afacerea de la Dumbrăveni. *Astăzi camera de punere sub acuzare va lua în examinare apelul făcut de d. Spodheim şi ceilalţi, contra confirmărei mandatelor de arestare de către Trib. Botoşani.*

La Botoşani din cauza sărbătorilor, iar în urmă din cauza trimiterei dosarului la Iaşi, s'au încetinit cercetările.

D. Avram Zaharia n'a fost găsit încă, dar nici n'a prea fost căutat.

Astăzi s'a întors din concediu d. Gorovei judecătorul de instrucţie titular şi va continua atât instrucţia în afacerea principală a fraudelor de la Dumbrăveni, cât şi cu afacerea de mituire a lui Zaharia, cu care fusese însărcinat d. judecător Ciulei.

x Din cauza sărbătoarei legale de mâne (Sft. Gheorghe) numărul viitor al «Opiniei» va apare Mercuri la orele obişnuite.

x Mercuri sosesc în localitate 24 medici sanitari, convocaţi de d. dr. Cazacu, directorul regiunei sanitare, în scop de a urma conferinţele pe cane le vor ţine d-nii d-ri. Slătineanu şi Mironescu, cu privire la combaterea sifilisului şi paludismului.

x In ziua de 15 Mai 1924 se va ţine concurs la Direcţiunea Reg. VII sanitară Iaşi pentru ocuparea postului vacant de impiegat cl. I.

Informaţiuni se pot luă de la Direcţiune în toate zilele de lucru între 9—13.

x BIBLIOGRAFIE.— A apărut «*Cuvântul Liber*» No. 15 cu un bogat material critic semnat de Eugen Filotti, M Sevastos, Proletar, T. Teodorescu-Braniste, C. R. Ghiulea, N. Davidescu, Barbu Lăzăreanu, Dem. Theodorescu etc.; numeroase cronici şi notiţe de polemică.

x Sergentul de oraş, Bereho. Gheorghe, din punctul Anastasie Panu, a arestat aseară pe plutonierul jandarm Huţu Constantin, din compania Vaslui, pentru scandal şi ameninţarea publicului cu revolverul.

S'a deschis o anchetă.

x In strada Scăricică, a fost arestat astă noapte individul D. Gâlcă, pentru scandal din beţie.

x Trib. Iaşi S. III a fixat pentru Mercuri 7 Mai licitaţia publică pentru vinderea marelui imobil Al. Gr. Suţu din str. Carp No. 4, fiind minori la mijloc.

x La Tg. Frumoasa avut loc eri o întrunire a partidului naţional român din Iaşi. Au vorbit d-nii Mihai Negruzzi, Patriciu şi C. Faur.

x Administraţia comunală, cumpărând un număr de vite, a dispus ca ele să fie tăiate azi, iar carnea să fie vândută populaţiei mine dimineaţă.

x Toţi protoereii eparhiei Moldovei, se întrunesc Mercuri în conferinţă, sub preşedinţia Mitropolitului Pimen. Se va discuta în principal despre activitatea preoţească la sate.

x Societatea «Fraterna română», şi-a serbat ieri jubileul de 25 ani, printr'un Te-Deum la Mitropolie. După serviciul religios, au rostit cuvântări I. P. S. S. Mitropolitul Pimen, d. G. G. Mârzescu, ministrul justiţiei, naşul drapelului, d. Toma, primarul oraşului.

Seara, a avut loc un banchet, în saloanele societăţei de Sport şi muzică.

x Azi începe în diferite oraşe din Basarabia, examinarea elevilor de liceu pregătiţi în şcoalele particulare minoritare.

x Se aduce la cunoştinţa celor interesaţi că concursul pentru cartea de legitimaţie a «Ateneului Românilor dela Nistru» din Chişinău se prelungeşte până la data de 1 Iunie 1924.

Catastrofa de tren evitată

Accelerat'ul Iaşi-Bucureşti îndrumat greşit în gara Scânteia

Aseară acceleratul Iaşi Bucureşti No. 60, sosind în gara Scânteia, prin care trebuia să treacă fără oprire a fost dirijat greşit pe o linie pe care se afla garat un tren de marfă. Graţie vigilenţei mecanicului, maşina a putut fi oprită la 20 metri distanţă de trenul de marfă.

S'a produs o mare panică printre călători, cari au sărit de tren.

La cercetările făcute imediat, s'a stabilit că şeful staţiei lipsea, iar impiegatul de mişcare era în stare de ebrietate.

Dacă mecanicul n'ar fi acţionat la timp frîna Westinghouse, s'ar fi produs o catastrofă groaznică. Autorităţile superioare c. f. r. au luat măsuri pentru pedepsirea vinovaţilor. De asemenea e probabil că vrednicul mecanic va fi recompensat.

Consfătuirea ţărăniştilor ieşeni

Comunicările d-lor Virgil Madgearu şi Matei B. Cantacuzino. — Chestia fuziunei cu partidul naţional.

Eri la orele 10 dimineaţa a avut loc în sala clubului ţărănist din strada Sf. Andrei, întrunirea delegaţilor organizaţiilor ţărăniste din Moldova.

A asistat un mare număr de membri din localitate, între care d-nii Paul Bujor, Matei Cantacuzino, Ion Borcea, etc. D. N. Costăchescu a lipsit.

Din partea centrului a fost d. Virgil Madgearu, secretarul general al partidului ţărănist.

Conăfătuirea a avut de obiecte chestiunile de organizare internă a diferitelor formaţii judeţene, precum şi problema fuziunii cu partidul naţional.

D. *I. Borcea*, face observaţii asupra necesităţii de activare a propagandei ţărăniste.

D. *Virgil Madgearu* face o expunere a situaţiei actuale, arătând că între partidul ţărănist şi cel naţional urmează tratative de fuzionare.

D-rul Lupu şi alţi fruntaşi au avut schimbări de vederi cu conducătorii ardeleni. Până acum nu s'a ajuns la o formulă definitivă. Tratativele însă continuă.

Organizaţiile de Fălticeni şi Botoşani, prin d. Nalbă, s'au pronunţat împotriva unirii cu partidul naţional, care ar aduce cu sine balastul tachist.

D. Matei B. Cantacuzino *vorbeşte pentru fuzionare.*

România întregită, spune d-sa, nu poate, nu e drept să fie condusă decât de un partid care să cuprindă toate provinciile. A avea pretenţia ca un partid din vechiul regat să domine întreaga ţară, înseamnă a trata formaţiile politice româneşti din provinciile alipite ca pe nişte grupuri minoritare, ceiace nu este drept.

Nu trebue făcută o chestie primordială dintr'un amănunt secundar ca mica fracţiune tachistă. Datoria partidelor democratice este să se unească pentru a duce lupta împotriva liberalilor care au înlănţuit Coroana. Democraţia trebue să libereze pe Rege şi să-l ajute în opera de întronare a legalităţii.

Şedinţa s'a terminat la orele unu după amiază. A urmat apoi o masă comună la care au luat parte numeroşi membri ţărănişti.

Opera de instigaţie

— O insinuare a ziarului „Universul".—

Ziarul „Universul", al... intelectualului naţional d. Stelian Popescu, continuă opera de instigaţie antisemită. De data aceasta, d. Stelian a găsit o „bombă" sub forma unui «stat în stat» al evreimei din Maramureş.

«Universul» descoperă nici mai mult nici mai puţin, decât o nouă monedă emisă de un evreu şi care înlocueşte în Maramureş emisiunea Băncei Naţionale. Pentru a-şi documenta senzaţionala descoperire, popularul ziar publică în facsimil o „hârtie moneda" din cele cu pricina, scrisă în evreeşte.

Curioşi de acest lucru, şi dorind a ne lămuri, am rugat pe un vecin mosaic să ne traducă textul facsimilului.

Şi iată despre ce e vorba:

Circulă în Maramureş (şi probabil că şi în alte părţi) cupoane în formă normală, în scop de binefacere. Ele sânt intitulate „Bilet de caritate", de valori diferite, în scopul strîngerei unui fond de construire a unei şcoli evreeşti la Warşovia. Cupoanele sînt plasate benevol, la evrei, aşa cum se obişnueşte în asemenea ocazii.

Iată în ce constă «republica» din Maramureş a „Universului", şi iată pe ce motive ridicole se face operă de aţîţare a spiritelor!

x Comitetul de iniţiativă pentru ridicarea «Monumentului Eroilor Diviziei II Cavalerie» ne atrage atenţiunea că din eroare de tipar s'au omis mulţumirile ce trebuiau aduse d-lui Preşedinte al Ateneului Popular din Tataraşi şi d-lui Director al Băncii Uniunea Română pentru donaţiunile făcute.

x Ateneul Popular din Tataraşi şi-a serbat ieri a 4 a aniversare printr'un Te-Deum la biserica Nicoriţă unde a concertat excelentul cor condus de maestrul Popovici.

A urmat o agapă intimă în sala Ateneului.

x I. P. S. S. Mitropolitul Pimen, va face Mercuri instalarea solemnă a noului consistoriu metropolitan.

Contrabandă de spirt la Iaşi

Azi dimineaţă la orele 7.45 în gara Nicolina mai mulţi călători aşteptau trenul pentru Chişinău. Printre călători se putea observa şi o femeie cu două coşuri mari acoperite cu câte un sac. Suspecta femeie se părea că are ajutor pe un domn cu care discuta mereu.

Trenul pentru Chişinău sosind în gara Nicolina, femeea încercă să se urce.

Dar toate scările vagonului erau ocupate de militari şi de călători care nu mai aveau loc în vagoane.

Trenul n'a stat în Nicolina decît un minut, aşa că femeia cu cele două coşuri patu deabea să se urce pe scara unui vagon fiind ajutată şi de domnul suspect.

Trenul pornind femeia scapă un coş sub roatele trenului astfel că fu complect sfărâmat.

După ce trenul trecu gara Nicolina pe linie rămase coşul sfărâmat şi din care curgea un lichid.

Dar în acelaş moment domnul care ajutase pe femeie la urcare se făcu nevăzut.

Apropiindu-mă cu sergentul din staţie şi cu şăţiva oameni, am desfăcut coşul şi spre marea noastră mirare văzurăm că în coş se aflau două beşici mari de porc sparte şi din care mai curgea un lichid alb.

Mirosind lichidul am putut uşor afla că era spirt de 96 grade.

Se crede că femeia făcea contrabandă cu spirt pe care îl ducea în Basarabia.

S'a deschis o anchetă.

PAUL

Berăria „LUTHER" Iaşi, - Piaţa Unirei

a trecut sub conducerea d lor

Ioan Caramalău & Pavel Apostolide

„proprietarii vechei şi renumitei case Tanasache"

Excelenta şi speciala Bere „LUTHER"

Bogat asortiment de APERETIVE
Restaurant de primul rang cu tot felul de mâncări calde şi reci
Gratar Special cu tot felul de fripturi

Vinuri din cele mai renumite podgorii
Champagne şi liqueruri străine şi indigene
Muzică clasică şi naţională
Se servesc banchete

SERVICIUL PROMPT ŞI IREPROŞABIL

CINEMA MODERN

Cu începere de astăzi Luni 5 Mai 1924

Premiera Ingrozitoarei Tragedie Istorie
10 acte Operă Complectă 10 acte

MARIA ANTOANETA

Monumentala tragedie istorică a celei mai nefericite Regine a Franţei. In rolurile prime

Diana Karnnne, Kraus şi Runici

Supliment la program comedie în 2 acte

Zigoto puşcăriaş

O adresă a primului ministru bulgar

către directoratul şcoalei normale „Vasile Lupu" din Iaşi

Ministerul Instrucţiunii Publice din Bulgaria, a trimis d-lui V. Todicescu, directorul şcoalei normale «Vasile Lupu» din Iaşi, următoarea adresă:

Sofia, 22 Aprilie 1924

Domnule Director,

Vin prin aceasta să vă exprim mulţumirile cele mai călduroase pentru primirea încântătoare (charmant accueil) pe care aţi binevoit a da, D-tră, ca şi toţi profesorii, d-lui Dr. G. K. Slavcev, inspector general în Ministerul Instrucţiei publice şi d-lui I. Anghelov, director de şcoala normală în Tatar-Pazargic, ce au avut cinstea de a vizita şcoala normală «Vasile Lupu», pe care iscusitele D-tre lumini, precum şi activitatea D-tră nemărginită au pus-o într'o situaţie demnă de invidiat (vraiment enviable).

D-nii delegaţi ai Departamentului meu s'au reîntors cu o impresie profundă de tot ce au văzut şi constatat în Instituţia d-tră: raportul ce mi l-au depus este o dovadă isbitoare.

Permiteţi-mi deci, d-le Director, ca să vă felicitez sincer de rezultatele la care aţi ajuns şi vă rog, în acelaş timp, să binevoiţi a primi împreună cu mulţumirile mele, asigurarea celei mai înalte şi mai afectuoase consideraţii.

Preşedintele consiliului de miniştri şi ministru instrucţiunii publice
(ss) *Al. Tz. Tzankoff*

(Marele sigiliu de stat)

Secretar gen. (ss) *Al. Radoslavoff*

x In strada Speranţă s'a găsit astă noapte un copilaş între 3-4 ani, care până să se găsească mama, a fost adopostit la o familie, din acea stradă.

Adâncu întristaţu: Eny Spinner soţie, Lucia Davidsohn cu copii, Rasohel şi Solomon Mühlstein cu copiii, Paulina şi Herman Silberman, fiice, gineri şi nepoţi, Martin Spinner cu soţia frate şi cumnată, precum şi familiile Isac Rosenstein, Iacob Rosenstein, Mendel Rosenstein Galaţi, M. L. Rosenberg Galaţi, Eva Rosenstein cu copii, cumnate şi cumnaţi, Kamarovsky, Zilbe man, Useroviei, Aibrecht, au durerea a anunţa încetarea din viaţa la scumpului lor

Mendel Spinner

decedat după o lungă şi grea suferinţă în etate de 61 ani.

Inmormântarea va avea loc mâine Marţi 6 Mai era 11 dimineaţa.

Cortegiul funebru va porni de la locuinţa defunctului str. Ghica Vodă 49.

Compania Comercială Română

S. A. — IAŞI

STRADA ALEXANDRI 10

Vinde din depozit **Manila veritabilă engleză „Standart" marca „BLUE BELL"** cu preţuri avantajoase.

BERSON

Cereţi la toţi pielarii şi cizmarii noile preţuri reduse

x La comună au început zzi lucrările de revizuire a preţurilor maximale. Comisia e compusă din d-nii Scobai, prim ajutor de primar, Zipa, ajuior de primar, dr. Cerkez dolegat al consumatorilor şi reprezentanţii negustorilor.

O discuţie mai animată va comporta fixarea preţurilor la pâne şi sare.

Toată lumea ştie că renumitul

Lysoform

este cel mai răspândit şi cel mai bun mijloc de desinfectare. Bacteriologiceli mai cu renume din Europa au confirmat efectul Lysoformului de a ucide bacile. Ia orice miros. Nu e otrăvitor.

Indispensabil pentru dame!

Reprezentanţa în Cernăuţi:
J. NESTEL

Dr. Gh. Plăcinţeanu

Şef de lucrări de clinică chirurgicală la Facultate,

BOLI DE FEMEI, UROLOGIE

(cistoscopie, uretroscopie, tratament antisifilitic

Cons. 2—4 p. m.

Str. Albineţi 8, etaj. Iaşi

C. F. R.

Direcţiunea 2 a Regionala Iaşi

PUBLICAŢIE

Se aduce la cunoştinţa generală că în ziua de Sâmbătă 7 Iunie 1924 orele 11 a. m. se va ţine licitaţie la Direcţia II Regională a Căilor Ferate Române Serviciul P. str. Vasile Conta No. 9 Iaşi, pentru aprovizionarea de: 194 buc. maşini pentru lămpi sistem Metador, 200 bucăţi maşini No. 4 sistem Luchaire pentru lămpi cu petrol cu fitil lat de 17 m.m. 1000 buc. port fituluri pentru lămpi Lafaurie şi Potel şi 100 buc. felinare finale cu petrol sistem Schultz.

Licitaţia se va ţine în conformitate cu art. 72 – 83 din legea comptabilităţei pubiice.

Informaţiunile despre condiţiunile precum şi orice alte deslusiri necesare, se pot luă în toate zilele de lucru, la Serviciul de Economot Iaşi, unde se vor elibera şi formulare pentru oferte.

Direcţiunea II Regională C. F. R. Iaşi

No. 25476.

Cetiţi „Opinia"

Ultima oră

Vizita avocaţilor congresişti la Iaşi

Declaraţiunile făcute de d. E. Herovanu la Cercul Avocaţilor. - America şi reparaţiunele.

America şi reparaţiunile

Datoriile interaliate. —Polemica în jurul raportului experţilor

Bucureşti.— Ziarul „Daily Telegraph“ anunţă că mai mulţi financiari americani ar fi hotărât să susţină reducerea sau chiar anularea totală a datoriilor de război aliate către America.

•

Ca consecinţă a primirei planului întocmit de către experţi, preşedintele Americei Coolidge a felicitat pe generalul Dawes pentru serviciile aduse.

Experţii au răspuns că speră, că planul lor va fi primit de către naţiunile aliate.

Din Paris se telegrafiază: Ziarul „Daily Telegraph» anunţă, că experţii americani au recomandat un împrumut pentru consolidarea francului cu condiţia, ca Franţa să accepte restabilirea unităţii economice a Reichului.

Aceste informaţiuni contrare realităţii, pornesc de la manoperele germane menite să vatăme creditul Franţei. In cablograma adresată bancherilor americani de către Banca Franţei era exprimată numai dorinţa guvernului francez pentru restabilirea situaţiei financiare printr'o politică energică de restrângerea cheltuelilor.

Nici o altă condiţie n'a putut fi impusă de către financiarii americani.

Crima orlbilă a unui frate

-- Un asasinat de o sălbătăcie înfiorătoare. --

Bucureşti. — O crimă oribilă a fost descoperită eri la Drăgăşani în valceaua Dealului Viilor s'a găsit cadavrul oribil mutilat al lui Nae Cluceru. Corpul lui era găurit de 2 gloanţe de revolver, ochii scoşi şi beregata ruptă.

Incepând imediat cercetările poliţia a stabilit, că asasinul este însuşi fratele victimei, care a fost ajutat de indivizii Dimitrie Petre Petcu şi Const. Nastasă.

Criminalii au făcut mărturisiri complecte. Ei au arătat, că au îmbăiat pe victimă la o cărciumă, apoi au dus-o în vie şi au săvârşit omorul prin două focuri de revolver.

Intru cât Nae Cluceru mai dădea încă semne de viaţă, ticălosul frate împreună cu cei doi complici i-au curmat firul vieţii lovindu-l cu'n harag, scoţându-i ochii şi rupându i gâtul.

Crima a fost premeditată timp de două săptămâni. Fratele criminal a tocmit pe cei doi complici cu suma de două mii de lei de fiecare, Criminalii afirmă, că au voit să scape de Nae Cluceru care era un om rău şi care făcea tuturor multe neajunsuri.

Scandal bisericesc la Arad

Bucureşti.— Un scandal a avut loc ieri la adunarea generală a *Eparhiei* Arad. Episcopul Pap a constatat că sunt prezenţi numai 17 deputaţi sinodali şi că deci adunarea eparhială nu este legal constituită.

Episcopul a pronunţat dizolvarea sinodului. S'a iscat o ceartă între diversele tabere la care n'a lipsit invectivele de: „criminali, „hoţi de urne“ şi altele asemenea.

Episcopul a părăsit sala.

Al 7-lea centenar

al Universităţii din Neapole

Bucureşti. — In prezenţa regelui Italiei s'a sărbătorit cel de al saptelea centenar de la fundarea Universităţii din Neapole. Au participat reprezentanţii universităţilor străine şi italiene.

Cu acest prilej, Regele a fost numit doctor honoris causa în filosofie şi litere.

Falimentul unei bănci

Bucureşti.—Banca «Europei Orientale» din Berlin a fost declarată în stare de faliment. Această bancă a speculat scăderea francului

Masarik în Italia

Bucureşti. — Preşedintele republicei Cehoslovace d. Masarik, a sosit la Neapole.

Doctor BRUNO FINGERHUT
Specializat la Berlin
IN BOLI DE RINICHI ŞI GENITO URINARE
Cateterizm ureteral
Tratamentul bolilor venerice; tratamentul blenoragiei cu auto-vaccin
Uretroscopie, cistoscopie;
Consult. 8-10, 3-6
Strada Alexandri No. 1

M. SEVASTOS
AVOCAT
Biurou de Notariat
Consultaţii 6—8
Str. Cuza Vodă o 16 (colţ cu str. Vorniceni)

Vizita avocaţilor la Iaşi

Primirea.—Banchetul de la Astoria,—Şedinţa de la Cercul Avocaţilor.—Importanta cuvântare a d-lui Eug. Herovanu

Avocaţii din Ardeal, care au luat parte la congresul din Chişinău, înapoindu-se au petrecut ziua de ieri în Iaşi. — încântaţi de primirea ce li s'a făcut şi de sigur, păstrând despre oraşul nostru impresia cea mai plăcută.

*

Oaspeţii au sosit în localitate la ora 12.45 din zi,—trenul de Chişinău întârziind cu o oră. In gară au fost salutaţi de un compact grup de avocaţi, în frunte cu d. Eugen Herovanu, decanul baroului, şi Frăţiţă, reprezentând comuna.

După schimbul de salutări cordiale reciproce, în corpore, avocaţii oaspeţi şi avocaţii ieşeni, au pornit spre berăria Astoria, unde în salonul de sus, fu aranjat banchetul oferit de comună, cu aproape 100 tacâmuri.

Cu toată graba, masa a fost excelentă şi bine servită, iar vinul curgea lin.

Congresiştii musafiri s'au compensat de deficitul în somn şi mâncare, suportat la Chişinău.

In convorbiri animate, a trecut masa.

Dintre reprezentanţii autorităţilor, au luat parte d-nii C. Toma, preşedintele comisiei interimare, Vasiliu-Voina şi frăţiţă, ajutor de primar şi C. Mancin, prefect de poliţie, ei înşăşi avocaţi. Masa extremă, la care au participat ziariştii, a fost prezidată de d. avocat Rang,—care a arătat ziariştilor cea mai mare solicititudine.

*

Inainte de a începe seria toasturilor, d. *Eugen Herovanu* salută pe oaspeţi cu un bun venit şi îi roagă a nu vedea în această formulă banalitatea obicinuită, ci să vadă în această formulă expresiunea palidă a unei sincere mărturisiri de dragoste şi frăţie. Cu fraţii din vechiul regat ne cunoaştem, am dus lupte împreună şi câştigat isbânzi. Iar voi, colegi, cari veniţi din toate părţile României Mari,—ni sunteţi fraţi iubiţi.

Multă vreme v'am aşteptat şi cu cât a-ţi fost mai departe de noi, cu atât a-ţi fost mai aproape de sufletele noastre. Bine a-ţi venit doamnelor şi domnişoarelor, a-ţi adus cu domniile voastre şi ceva din farmacul ţinuturilor revenite la patria mumă. Şi într'un final, cu adevărat poetic, decanul se fericeşte de venirea oaspeţilor în oraşul acesta istoric.

Vii şi lungi aplause acopăr acest salut.

D. *C, Toma*, primarul oraşului urează oaspeţilor bună sosire şi îi roagă a închina primul pahar, pentru M. S. Regele făuritorul României Mari. Mica orchestră intonă imnul regal.

*

Urmează seria cuvântărilor.

D. *Dobrescu*, preşedintele «Uniunei avocaţilor» din Bucureşti salută Iaşul — şi arată tot ce a dat acest oraş — care pe lângă multe, a ştiut să formuleze sufletul românesc. Regretă însă, că Iaşul nu face azi impresia unei catedrale, care începe a se dărâma, dar nu trebue lăsat şi în special avocaţii au datoria de a cultiva acest oraş căruia îi se datoresc toate unirile,

Vorbeşte apoi de congresul din Chişinău şi accentuiază cu putere, faptul că avocaţii au fost cei dintâi, cari au reuşit să stabilească unirea sufletească şi vor urma astfel, până la cimentarea desăvârşită. Urmează d. *Osvald Teodoreanu*, care răspunde unei observaţiuni a d-lui Dobrescu.

Iaşul nu este o catedrală ce începe a se dărâma, ci e Meca a Românismului. E în sdrenţe Iaşul, dar poartă capul sus şi nu se sporie de eleganţa altora. Aminteşte de toate actele mari ale Iaşului, căruia trebue atribuit şi înobilarea corpului avocaţesc.— Faptul că la această masă, ia parte şi d. Chiselită, atât de distinsul consilier la Inalta curte de Casaţie, este o dovadă vie de înalta misiune, ce ne incumbă.

Vii şi sgomotoase aplauze acopăr cuvântările.

D. *Giurgiu*-Cluj.— După ce se răfueşte cu un ziar din Iaşi, are accente duioase, în amintirele ce le invocă, după cronicari, despre Iaşi, de slavă ce i-au adus-o şi cronicarii străini. Vorbeşte apoi de consolidarea sufletească şi se făleşte cu constatarea, că avocaţii au fost cei dintâi, cari au ştiut să înţeleagă rostul.

D. *Pilat*,-Iaşi, relevă în chip mişcător, părţile din cuvântarea d-lui Giurgiu, despre unirea sufletească. Consideră ca o fală, faptul că la această masă ia parte d. Chiselita, consilier la Inalta Curte de Casaţie, om cu vaste cunoştinţi, şi care face onoare României Mari. Este o supremă dovadă de solidaritate între magistratura şi barou.

Bătrânul consilier la Inalta Curte de Casaţie, d. *Chiselită*, viu emoţionat, mulţumeşte tuturora pentru cuvântările rostite la adresa d-sale, şi spune că a considerat întotdeauna, pe avocaţi ca colaboratorii magistraturi şi o munca comună pentru dreptate. Inchină pentru baroul din Iaşi.

Azistenţa ovaţionează pe d. Chiseliţă.

Mai rostesc cuvântări d-nii *Luca Brânza* decanul baroului din Chişinău, *Văgăunescu*, avocat din Bacău şi *Melidon* avocat din Siluţa.

Masa se termină în plin entuziasm.

Oaspeţii, în automobile şi trăsuri, puse la dispoziţia lor, au vizitat după prânz şcoala normală Vasile Lupu, cu o scurtă haltă la pelinul de Mai de la Viaţă Lungă. Vizitează apoi Mitropolia, Universitatea şi bisericile Trei Ierarhi şi Sf. Neculai.

*

La ora 6 a avut loc o şedinţă festivă în elegantele încăperi ale cercului avocaţilor. Oaspeţii sunt primiţi de comitetul cercului, cu o extremă amabilitate.

*

D. **Eugen Herovanu**, într'o interesantă conferinţă, desvoltă programul baroului de Iaşi faţă de atentatele plănuite de d. Mârzescu contra corpului.

Până la publicarea în extenso, dăm în rezumat această conferinţă foarte gustată de congresişti.

Congresul avocaţilor la Chişinău, a zis d. Herovanu—a făcut un act naţional, afirmând ideia unirei pe însuşi pământul disputat.

Unirea a fost un acte de dreptate, dar e te ceva de cucerit acolo. Vechea omogenitate etnică şi sufletească a dispărut prin elementele străine care au fost revărsate acolo. Trebue să cucerim sufletele prin spirit de dreptate, rânduială, omenire.

La Chişinău nu s'a voobit de chemarea baroului la această operă. Numai baroul poate contribui la îndulcirea moravurilor administrative, înfirmarea abuzurilor, la triumful ideilor de dreptate şi armonie socială.

Dacă s'ar fi spus la Chişinău aceste lucruri, s'ar fi dat alarma şi ar fi căzut în suflete ca într'un pământ mănos şi ar fi rodit.

D. ministru de justiţie şi-a manifestat dorinţa ca baroul să se înalţe în prestigiu şi autoritate.

Conservarea actualei legi care este un passpore unificarea legislativă trebue observată. Legea nouă, organisat selectiv în corp; a asigurat autonomia şi independenţa baroului.

Rămânem intrasigenţi cu privire la dispoziţiile legei care întăresc autoritatea avocatului în exerciţiul funcţiunei sale. Sentimentul superiorităţei corpului judecătoresc rupe echilibrul, şi armonia raporturilor e în primejdie.

Legoa nouă face din un avocat un factor care previne abuzul administrativ. Nu este o prerogativă a corpului, e un câştig pentru societate. Înţelegem să apărăm aceasta creaţiune a legei ca un patrionism comun al societăţei, ca o garanţie legală contra tuturor abuzurilor.

Baroul da Iaşi este contra creărei notarului, o instituţie criticată unde are tradiţii; primejdioasă aici unde moravurile politice nu ne oferă nici o garanţie ca vor ridica-o Ir înălţimea ce se cere.

Termină mulţumind încă odată oaspeţilor pentru cinstea făcută Iaşului.

D. *Dobrescu* arată marele succes obţinut de Congresul avocaţilor la Chişinău, prin afirmarea juridic a drepturilor noastre asupra Basarabiei, precum şi de faptul că populaţia din Basarabio şi-a arătat toată dragoste pentru corpul avocaţilor. Ştiind că avocaţii sunt acei care îi apără în potriva nedreptăţilor şi a ilegalităţilor.

*

Se serveşte o mică gustare, perfect servită de casa Gheorghiu, şi trec două ore, într'o mare veselie şi o rară înălţare sufletească.

Cu trenul de 8.43, oaspeţii au părăsit localitatea, conduşi la gară de toţi avocaţii ieşeni,—şi în sincere îmbrăţişări şi calde urări de revedere, trenul a pornit încet, parcă cu regret, că părăseşte Iaşul.

Spectator

Cumpărăm Brilliante
Diamante, aur, argint, platină, Bijuterii şi danturi de aur uzate
Oferind preţurile cele mai mari
Ceasornicăria Fraţii TISCHLER
IAŞI — str. Gh. Mârzescu 36 etaj — IAŞI

Apa minerală de Breazu
premiată cu medalia de aur la expoziţiile din Paris şi Bucureşti
este cel mai bun purgativ şi laxativ; luată în cantitate mica în vin sau apă la masă, uşurează digestiunile grele. Comenzi en gros la Dr. GROZEA, farmacia Dr. KONYA, — Iaşi.

Dinţi sănătoşi şi curaţi
Căpătăţi numai prin întrebuinţarea renumitei
PASTE PENTRU DINŢI
VALLON
Antiseptică şi higienică
Se găseşte de vînzare pretutindeni
Depozit general
Parfumeria Internaţională
STR. ŞTEFAN CEL MARE, — IAŞI

LA MAGAZINUL
„DAMIAN“
Str. Cuza-Vodă 75 (vis-a-vis de Banca Moldova)
Se transformă şi se vopseşte orice FORME din pai în modelele cele mai noi
Asortat cu ultimele noutăţi în FURNITURI de MODE

Pentru a obţine şi a conserva un păr abondent, mătăsos şi strălucitor, întrebuinţaţi numai miraculosul
Petrolol Dr. Konya

ANUL al XX-lea No. 5079 — 2 LEI NUMARUL — JOI 8 MAI 1924

REDACȚIA ȘI ADMINISTRAȚIA
IAȘI
Strada Mărzes

OPINIA

ZIAR POLITIC COTIDIAN

ABONAMENTE:
Lei 600 . . . pe un an
« 320 . . . « 6 luni
« 160 . . . « 3 luni

Biblioteca Univers.

Intre pacifism și militarism

Avem o primăvară bogată în tratate internaționale. Valiza ambasadorilor, părăsită în anii când singurul glas ascultat și singurul argument era tunul, se redeschide astăzi pentru a scoate la iveală, ca pe niște noutăți uimitoare, tratatele de alianță. Aceste «petece de hîrtie» disprețuite până ieri, au devenit din nou interesante. Cu un avînt care merge crescînd statele se întrec în „sondări" și „misiuni secrete". Europa e străbătută dela un capăt la altul de diplomați,— arhitecții politicei naționale, care vor să întindă între țări poduri de legătură încăpătoare și solide, construindu-le însă din fire de păianjen. Evident, asemenea lucrări pot reuși de minune, pot împînzi întreg universul, ca o rețea măiastră, cu o singură condițiune: să nu bată vîntul. Cel mai meșteșugit tratat se fărîmă când pornește ciclonul războinic între popoare. Exemplele sînt prea apropiate, ca să mai fie nevoe să insistăm.

Claca diplomației, care lucrează cu atîta zor dela Angora la Paris și dela Moscova la Madrid, are un înțeles special pentru prezent: e o pregătire în vederea duelului probabil care se va desfășura între d-nii Mac Donald și Poincaré. Acești doi protagoniști ai Antantei, sînt în același timp reprezentanții a două tendințe opuse: primul e pacifist, al doilea militarist.

Deocamdată între cele două curente nu s'au angajat decît mari lupte de încercare.

Marele asalt va fi probabil după alegerile franceze. Sînt multe probabilități că partidele credincioase d-lui Poincaré vor obține din nou majoritatea în parlament, așa că lupta va continua. Se știe doar că d. Poincaré este, prin trecut și temperament, un «revanșard» și un militarist nestrămutat. Când a fost ales ca președinte de republică, toți cei care-l cunoșteau au exclamat: „de acum vom avea războiu!"

D. Poincaré are însă în d. Mac Donald un adversar solid și tenace. Pacifismul său este tot așa de bine cunoscut ca și militarismul premierului francez.

Adversar al intrării Angliei în războiu, d. Mac Donald și-a susținut neștirbită părerea aceasta, în toate împrejurările. Triumful din ultimile alegeri și mai cu seamă faptul că întregul parlament a consimțit la formarea unui cabinet în fruntea căruia se află un pacifist ca Mac Donald, înseamnă că Anglia întreagă e azi pacifistă.

D. Poincaré nu stă așa de bine. Cele ce se spun asupra pornirilor războinice ale francezilor, sînt mult exagerate. Guvernul de azi întâmpină o vie opoziție și spiritele sînt foarte împărțite. Duelul Mac Donald Poincaré pune față în față o țară întreagă cu un singur partid. Anglia față de Blocul național francez. Mai mult de cât atâta: pacifismul Angliei are de partea lui forța morală și simpatia multor state si nu e greu de prevăzut mult a cui va fi izbânda. Și totuși diplomații lucrează cu febrilitate la Paris, fac împrumuturi războinice, alianțe militare. Misterele politicei externe sînt de nepătruns.

—Y—

Datoria noastră către Anglia

O înștiințare de presă afirmă că Anglia ar fi dispusă să anuleze datoria de război a României, în schimbul eliberărei Angliei de a achita despăgubirile cuvenite societăților petrolifere ale căror instalații din valea Prahovei au fost incendiate în 1916 pe răspunderea guvernului englez de atunci. Plata acestor despăgubiri ar cădea în obligațiunea imediată a României.

Știrea aceasta are nevoe de complectări lămuritoare, înainte de a o comenta. Totuși, așa cum ea este prezentată, explică destul că Anglia propune o combinație favorabilă pentru dânsa și care e departe de a însemna o favoare pentru noi.

Datoria de război a României, ca toate datoriile interaliate, stă în suspensie și depinde de reparațiunile germane în felul regulat prin contestatul tratat de la Versailles. Felul cum Anglia voește să aplice acest tratat, determină ca plata datoriilor interaliate să se amâne ad calendas.

Nu se știe când *și* dacă *Anglia va încasa datoria română. În orice caz, România nu este obligată a plăti* acum. *În schimb, Anglia trebue să plătească în termen scurt datoria către societățile petrolifere.*

Prin propunerea de care se spune că ne-ar fi fost făcută, Anglia scapă de obligația actuală *a unei plăți, renunțând la o încasare* depărtată *și chiar* problematică. *Iar România plătește* imediat *în locul Angliei, pierzând beneficiul termenului depărtat al stingerei obligațiunei sale (renunțând totodată și la folosința eventualei anulări generale a datoriilor interaliate). Cu alte cuvinte, România este silită indirect a plăti,* ea singură *și imediat datoria de război către Anglia (plată pe care nici Franța nu voește s'o facă).*

Rămâne de văzut dacă quantumul datoriei noastre nu cumva se apropie de quantumul datoriei Angliei către societățile petrolifere; căci atunci compensațiunea care ni se propune ne-ar dezavantaja complect. Și mai importă diferite clauze de amănunt în care probabil că nu noi vom păcăli pe ceilalți..

Să așteptăm lămuririle necesare. Lr.

Convorbirile anglo-belgiene

în chestia reparațiilor

București. - Se anunță că d Theuni primul ministru al Belgiei și d. Hymans ministru de externe, au căzut de acord cu d. Macdonald în chestiunea menținerei trupelor în regiunea Ruhr.

Miniștrii belgieni au propus alcătuirea unui bloc economic al aliaților cu participarea Poloniei și Jugoslaviei, apoi miniștrii au plecat la Paris de unde se duc la Milano pentru a se întâlni cu d. Mussolini.

NOTE

Deputatomania

Pregătirile pentru alegerile generale din Franța devin tot mai active și capetele alegătorilor au început să amețească în fața enormului număr de candidați care solicită voturile. In Paris s'au pus nu mai puțin de 23 liste distincte, cu un total de 250 candidați, din care cetățenii vor trebui să aleagă numai 37. Aceiași furie de candidaturi se observă și în Germania.

Fiecare grup, fiecare meserie vrea să aibă deputații ei. Partidele politice au orizonturi prea largi pentru interesele pe care înțeleg să le apere prin votul lor, alegătorii «cu necazuri». Pentru un proprietar, de pildă, toată politica se reduce la legea chiriilor, grija de zi și noapte, necazul cel mare de care nădăjduește că va scăpa trimețînd în parlament «unul de-ai noștri», adică un proprietar cu case și cu procese de chirie. La rîndul lor, chiriașii se gîndesc să aibă «deputatul lor», chiriaș cu vechime, evacuat de cîteva ori, dacă se poate chiar invalid din războiul cu... proprietarii.

Aceleași dorinți manifestă negustorii, funcționarii, servitorii și în unele părți femeile, care își consideră situația actuală ca o meserie nedreptățită.

Fără îndoială suntem în fața unui fenomen specific, un fel de «deputatomanie», care bîntue în toate straturile sociale și pune în mișcare ambițiile celor mai modești cetățeni. Privind mai de aproape această manifestare morbidă (se știe că deputația nu-i totdeauna lucru sănătos) deslușim în dosul ei grija că greutățile nu-și vor mai găsi dezlegarea și că conflictele acute de azi vor lua proportii catastrofale. In fața acestor perspective, cetățeanul, neavînd altă armă de cât votul, îl pune la toate încercările, doar va scoate din urne vremurile de aur. Sufragiul universal e în epoca alchimiei...

—I—

Citiți în pag. IV-a

Ultima oră

CONGRESUL AVOCAȚILOR

-- Ce-a fost și... ce-ar fi trebuit să fie --

Congresul avocaților a început și s'a sfârșit într'o înaltă atmosferă patriotică. Intr'adevăr— ce importanță au mărunte interese de tagmă pe lângă viitorul țării și al neamului!

După recunoașterea actului Unirii, după manifestația de simpatie făcută ziarului «Universul» care reflectă «instinctul neamului» și după intervenția internațională cu telegrama d-lui Poincaré - congresul avocaților a adoptat în unanimitate o moțiune.

Această moțiune se compune, ca o hotărâre judecătorească, din «considerente» și «dispozitiv».

Considerentele cuprind o aluzie la «vântul de violență care cuprinde toate spiritele» și la «speranța în justiție» care ar fi «singurul frâu» în contra acestui vânt.

Un congres al avocaților ținut la Chișinău, trebuia să aducă un astfel de omagiu amfitrionilor de la Comandamentele civile și militare din Basarabia...

Dispozitivul se compune din patru puncte, din care două se ocupă de situația morală și materială a magistraturii, iar două despre taxele de timbru și despre procedura în legătură cu aceste taxe — recunoaștem: nedrepte, vexatorii și stânjenitoare a justiției.

*

Totuși terminând de citit »moțiunea», ne-am întrebat: Numai atât?

Ni se va răspunde, probabil: —«Cum? Numai—atât! Dar ce mai vreți? Când congresul avocaților a îmbrățișat, «ori-ce s'ar zice și orice s'ar face», interesele permanente naționale..... D-voastră nu sânteți mulțumiți»?

Așa-i. Avocații au luat-o prea de sus. Manifestațiile lor internaționale ne fac—cum se spune vulgar—«paf»...

Totuși...

Parcă ne-am fi așteptat la mai puțin dela congresul avocaților. Ne-am fi așteptat la o analiză amănunțită a situației corpului avocaților... (doar n'a fost congresul magistraților, al diplomaților sau al organelor, care au în mână «frâul» contra «vânturilor de violență»...) și, în al doilea rând, la deziderate în vederea reorganizării acestui corp.

Am fi înțeles, la urma urmei, ca avocații, ridicându-se deasupra preocupărilor de castă, să critice de sus și până jos construcția legislativă a României, semnalând punctele slabe, propunând soluții... Congresul dela Chișinău chiar a adoptat, într'o privință, această tactică: dar n'a găsit de criticat decât chestiile de timbru... Numai această «lacună» există?

Congresul avocaților ne-a dezilzionat. Nici chestii profesionale, nici juridice...

Atunci pentruce noi, populația entuziastă, ne-am strâns în gări de am manifestat cu steaguri și muzici — noi care, după plecarea congresiștilor, trebue să plătim tacîmurile banchetelor?

Am consimțit să aderăm la Congres—dar nu chiar așa platonic... am vrut să avem și noi un «ce profit» — fie din reorganizarea, și în folosul nostru, a corpului de avocați... fie din criticarea legilor și regulamentelor care ne apasă.

Dar așa!...

Manifestații antibolșevice? Dar avem Siguranța Generală a Statului... Recunoașterea actului Unirii? Dar ni l-au recunoscut Franța și Anglia... Telegramă d-lui Poincaré? Dar de ce-i plătim leafă d-lui Duca... Manifestații de simpatie «Universului», gazeta cea mai polițistă din țară — mai polițistă chiar decât «Viitorul»? Dar pentru aceasta sunt «băeții din centre»...

Iată atâtea motive care ne fac, când plătim perceptorului dările, din care o parte au servit pentru susținerea solemnităților avocățești—să mormăim, așa, pentru noi, câteva cuvinte ireverențioase.. bine-înțeles: «nu personal»...

M.

ACTUALITAȚI DIN AFARA

Organizarea Rusiei.—Guvernul Uniunii Sovietice urmărește de câtva timp realizarea unor măsuri de adaptare administrativă, destinate să țină seamă de particularitățile populațiilor alogene.

Astfel, în cursul ultimei sesiuni, comitetul executiv al Georgiei a exminat mod ficările de adus codului penal și codului civil, întrebuințarea limbilor locale în instituțiile guvernamentale, proectul de cod relativ la exploatarea pământului și a pădurilor.

In același timp, comisariatul finanțelor a supus comisarilor poporului un proect de decret destinat să reguleze sistemul de prelevare a impozitelor directe și indirecte și a impunerilor locale în Republicile transcaucaziene.

*

Școli pentru copiii debili.— Autoritățile școlare din Londra dau o atenție crescândă sănătății copiilor debili, încurajând lecțiile în aer liber. La 28 April nouăzeci și șase de clase au început a se ține în parcurile publice și grădinile școlilor.

*

Aprecieri asupra Eleonorei Duse.— Marea artistă italiană decedată de curând a jucat pentru prima oară la Paris în 1897, când a produs o impresie neuitată asupra publicului.

Marele critic Jules Lemaître scria atunci: «de nătăgăduit la d-na Duse este o atracție ciudată făcută din grație, dulceață și tandrețe. Din această cauză căutarea adevărului, grija pe care o pune de a evita chiar aparența artificiului, realismul său foarte atent se prefac totuși în poezie».

HOMO NOVUS

Un discurs al d-lui Mac Donald

D. Mac Donald dă pe fiecare zi mai mult dovada capacității politice și a simțului de adaptare la cele mai dificile situațiuni. Felul cum conduce el departamentul externelor, îl pune printre cei mai subtili și mai dibaci dintre mânuitorii chestiilor internaționale. E o dovadă strălucită că oamenii noi, atunci când sânt bine înzestrați, pot trece cu o iuțeală uimitoare toate etapele și pot nimici toate diferențele de rang social și dresaj savant.

Iată, de pildă, cum a vorbit d. Mac Donald asupra prieteniei cu Franța, într'un recent discurs ținut la Port-Talbot:

«Dacă pot, înainte de a părăsi acest oficiu, să fac ceva pentru a micșora greutățile care se opun la un regulament european, pentru a stabili o prietinie mai strânsă cu Franța, pentru a permite Europei centrale să se ridice pe picioare, nu cu ura și răzbunarea în inimă, ci cu revelare nouă de cooperație internațională, atunci îmi voi zice că am lucrat bine.. Consider raportul experților ca o ocazie de pace, de regulare, de acord care, dacă nu este prinsă de oameni de stat europeni, va fi una din cele mai favorabile ocazii neglijate și pierdute.

In ce mă privește personal, nu voi pierde o singură ocazie de a asigura folosirea acestor rapoarte, dacă îmi va sta în putință și doresc ca Franța să fie cu noi... Nu vreau ca Franța să fie izolată. Vreau să stau alături de Franța. Vreau ca d. Poincaré să știe că Franța, în ceiace privește siguranța sa, n'are un prietin mai bun ca această țară. Dacă privim lucrurile subt unghiuri diferite, asta nu înseamnă că sântem indiferenți la siguranța Franței, nu înseamnă că nu voim prietinia ei. Sânt perfect convins că rapoartele experților, ca și experiența căpătată în ultimii patru ani, ar trebui să convingă Franța și pe noi că prin prietinia noastră comună și numai prin ea, în cooperare cu Italia, cu Belgia, cu micile naționalități și oferind Germaniei o ocazie reală de a-și ține promisiunile, o ocazie reală de a face angajamente și de a îndeplini deschis, în mod prietinesc, cum fac aliații, putem deschide o poartă nouă păcii, fericirii și cooperării internaționale.

Aceasta este, scumpii mei prietini politica mea, și pentru succesul acestei politici înțeleg să aduc întreaga mea răbdare, perseverență, francheță, loialitate, și înclinație pentru diplomație cinstită, deschisă, decaptă.

SUCCESUL ZILEI
Filmul despre care vorbește tot orașul
Două Orfeline
Seria a II - Ultima
LA CINEMA SIDOLI

CRONICA DRAMATICĂ

de *WRATISLA VIUS*

Teatrul Național: „GINERELE domnului POIRIER"

cu ION MORȚUN

După o absență de doi ani (exact; tot în prima săptămână din Mai—1922) fostul nostru concetățean și artist la Naționalul iesan, d-l *Ion Morțun* a revenit pentru o seară în mijlocul nostru.

De astă-dată nu pentru a juca într'o «localizare» cu zgomotos răsunet, (de sezon) ci pentru a ne arăta interpretarea domniei sale în rolul lui *Poirier*.

Vechiul, aproape uitatul Poirier, de care au râs și care i-a mișcat pe părinții noștri. După care am venit și noi și ne-am plătit tributul datorit lui *Augier* —încă înainte de a fi frequentat (unii din noi) teatrul. Ci numai din fragmentele din *«Ploetz»* pe care dascălul de franceză ne punea să le traducem... «à livre ouvert»....

Dar comedia aceasta pe *atunci* foarte reușită ca factură și foarte *la timp* ca conflict, nu face parte din acele opere pe care zdruncinul deceniilor le lasă intacte. Ci multe părți ne par astăzi sarbede, deplasate, ba chiar choquante. Ca zbârciturile pe obrazul unei femei pe care o revedem după 20—30 de ani și despre care spunem cu regret: Era frumoasă pe vremea ei—dar... s'a trecut.

S'a trecut și «Ginerele domnului Poirier». Nu i-au mai rămas decât dialogul sclipitor și pe alocuri câte o scenă-două, care având ca temă vre-un sentiment etern omenesc (ca dragostea de părinte pentru copii) ne poate mișca și astăzi.

Nu le spunem acestea cu gândul de a micșora gloria autorului. Pe *atunci* erau foarte actuale și tema și factura—deci și succesul—marele succes. Căci piesa a numărat *mii* de reprezentațiuni în mai toate țările din lume.

Dar astăzi? Poate oare astăzi să-l mai intereseze pe spectator conflictul între ginerele marchiz și socrul-negustor, care a agonisit câteva milioane și are veleități aristocratice? Dar cine se mai uită azi la asemenea banalități. Ce mai contează azi că pe un x îl chiamă marchizul sau prințul cutare?

Și atunci—tempi passati...

Ne lasă cu totul indiferenți. Și când aproape de sfârșit autorul—care ține cu orice preț să împace lucrurile, forțează prin artificii nota, această sforțare apare azi atât de flagrant de falsă, că izbucnește sala în hohote de râs. Râsul acesta are ceva nespus de crud în el. E condamnarea *irevocabilă* și, credem pentru totdeauna.

Pentru aceasta spuneam mai sus: unele părți choquează. Și mai aminteam că tot a mai rămas ceva: acele câteva scene frumoase în care iubirea de tată strălucește.

Dar scenele acestea sunt puține și ele nu răscumpără cerința de a te jertfi seara toată.

In condițiunile acestea se poate lesne ghici, că «echipa» Naționalului din București n'a putut înregistra un succes «brillant», ori cât de bine, de perfect ar fi *posedat* și interpretat *unii* rolurile. *Unii*.

Domnul Morțum posedă un mare dar. Acela de a vorbi *minunat* moldovenește.

Pe cât ne-a îndispus data trecută când șarja fără milă—și în mod cu totul deplasat cheltuia din dicționarul rural moldovenesc, pe atât de plăcut ne-a impresionat acum.

Ei, dar Poirier nu'i moldovan și nu aceasta trebue să fie însușirea de căpetenie a interpretului. Și tot talentul domnului Morțun —pe care nu'l discutăm, nu ne poate face să ne entuziasmăm... pentru Poirier.

Avem credința că despre aceasta s'a convins și d-sa. Unde era masa aceia frrmidabilă care arhiumplea sala la «Extemporalul»? Nici a 5-a parte.

Să fie oare pentru că lipseau cei de data trecută? (deși unul figura pe afiș—dar ca... directorul turneului) și deci numai personalitatea domnului Morțun nu'i se părea suficientă pretențiosului public de provincie?

Nu credem. Ci mai de grabă înclinăm spre ipoteza de mai sus: Zbârciturile comediei...

(Citiți continuarea în pag. II-a)

CINEMA MODERN

ASTAZI Mercuri
7 Mai 1924

Premiera Ingrozitoarei Tragedie Istorie
10 acte Operă Completă 10 acte

MARIA ANTOANETA

Monumentala tragedie istorică a celei mai nefericite Regine a Franței. In rolurile prime
Diana Karnnne, Kraus și Runici
Supliment la program comedie în 2 acte
Zigoto pușcărlaș

Compania Comercială Română

S. A. — IAȘI
STRADA ALEXANDRI 10

Vinde din depozit **Sulfat de cupru** englezesc superior marca **„COROANA“** Macclesfield, la prețul pieței Galați.

Sulfat de Cupru
englezesc 99°

Renumita marcă **„Coroana Mackesfield“**
Se vinde prompt din depozit cu prețurile originale ale fabricei la
Banca Moldova Secția Mărfuri
— IAȘI —

PLAPUMI
Confecționează după ultimele modele din străinătate
Zion Lazarovici
Strada Școala de Arte 3 lângă salonul Sport și musică (în curte).
N.B. Chemat prin o c. p. vin la domiciliu și la cerere execut lucrarea și la clienți acasă.

Lei 150.000 se caută cu ipotecă rangul întâi. A se adresa la ziar sub I.

O VALIZA s'a schimbat în trenul de Hârlău în seara de 4 Mai. Rog persoana care a schimbat'o să o aducă în Iași Str. Zlatavst 4 la d-l Ioan Nichita.

DE INCHIRIAT 2 camere bune pentru biurou sau locuință și mai multe magazii spațioase de zid, bune pentru depozit en gros.
A se adresa în Str. Cizmăriei 39 în curte.

PUBLICAȚIE se scoate în vânzare casele din str. Zugravilor No. 4 prin licitație publică, termen la 6 Iunie a. c. la Trib. Iași secția 3-a, condițiunile de vânzare la portăreii Trib. secția 3-a.

DE VANZARE casă în apropiere de Hală (începutul strazii Smârdan) compusă din 4 odăi, cu intrări separate, antret, bucatărie, magazie, curte, etc. având instalație de lumină electrică și apă.
A se adresa la administrația ziarului sub D.

ANUNȚ. Se aduce la cunoștința amatorilor că în ziua de 24 Mai 1924, se vinde prin licitație publică la Tribunalul Iași, Secția a 3-a pentru eșire din indiviziune imobilului din Costachi Negri No. 48, compus din 6 prăvălii. Prețul de la care începe licitația este 331.601 lei. Dosarul No. 1042 , 918.

DE INCHIRIAT în centru 2 magazii mari de zid, bune pentru depozit de mărfuri sau pentru ateliere.
A se adresa la D-l Șmilovici în str. Mitropoliei 16 sau Uzinei 65.

DE INCHIRIAT un loc viran în Str. Elena Doamnă 41, colț cu str. Ornescu, pentru depozit de lemne sau cherestea. Doritorii se vor adresa doamnei Eugenia Gh. Pantazi str. Ghica Vodă 45 bis.

INDUSTRIA LĂNEI. In str. Crucei 42 s'a deschis un atelier de scărmănat lână, cu motor.
Se cumpără și se vinde lână.

DE VANZARE 2 plăpomi de mătasă fină, calitate extra.
A se adresa la Administrația ziarului sub A.

3 CAMERE pentru birouri depozit da marfuri sau întreprinderi comerciale se închiriază.
A se adresa la ziar sub S.

CAUTAM vânzătoare cu experiență. Sucursala „Victoria“ Piața Unirei No. 2

CĂSIERIȚA cu practică și cu garanție, caută post. A se adresa la ziar sub G.

ROCHII. tailleururi, mantouri, etc. se brodează artistic, cu preț de reclamă la atelierul de broderie Bercu Grün. berg str. C. Negri 41.

DE INCHIRIAT două odăițe cu intrare separată și o mică șură.
Str. Vovidenie 12 (școala Lambrior).

C. F. R.
Direcțiunea II-a Regională Iași
PUBLICAȚIE

Se aduce la cunoștința generală că în ziua de Mercuri 2 Iulie 1924 orele 11 a. m. se va ține la Direcția II-a Regională a Căilor Ferate Române, Serviciul P. str. Vasile Conta No. 9 Iași, pentru aprovizionarea de:
600 bucăți facle fără fum, secția dreptunghiulară, și
2000 bucăți facle ordinare.
Licitația se va ține în conformitate cu art. 72—83 din legea comptabilității publice.
Informațiunile despre condițiunile precum și orice alte deslușiri necesare se pot lua în toate zilele de lucru la Serviciul de Economat Iași, unde se vor libera și formularele pentru oferte.

Direcțiunea II Regională C. F. R.
Iași
No. 25475.

O fabrică mare

din țară de articole de consum general caută câte un *Reprezentant*, tânăr, activ și conștiincios pentru următoarele județe: BOTOȘANI
SUCEAVA
DOROHOI
Se refiectează numai la oameni extrem de muncitori cari și-au domiciliul în județul respectiv. Având și încasările trebue să depue o garanție de 100 000 Lei numerar sau garanție de bancă. Oferte cu referințe a se ad esa administrației acestui ziar sub „Muncitor 27“.

IOSUB COHN

Antreprenor de Construcții Iași str. C. A. Roseti 41, întreprinde orice soi de construcții noui și orice fel de reparații.
Referințe cele mai bune sunt lucrările executate în timp de 3 ani în Iași.

A sosit
Tablă Galvanizată
Originală
Prima Teschen
la Societatea
„Metalurgia“
Centrala Ștefan cel Mare 21
Filiala Strada Dreapta 1

DOCTOR
A. POLAC
Fost medic al Clinicelor Universitare din VIENA
Boli interne, Boli de femei
MAMOȘ
Iași Str Lăpușneanu 23 Etaș
Consult. 2—5 p. m

DOCTOR
Adela Naftulea
fost medic de spital
BOLI INTERNE DE FEMEI, COPII, FACERI
Consult. 9—10, 1—3
Str. Cizmăriei 39

Dr. M. ZANFT
Specializat în Germania
BOLI de PIELE și de PAR
COSMETICA
Syphilis Venerice
ULTRAMIKROSKOPIE
ELECTROTHERAPIE
Cons. 8—11 a. m 1—5 p. m.
aș Str Cuza Vodă 33.

CABINET DENTAR
Dr. Med. H. APTER
Specializat la Berlin în dentistică și boli de gură
IASI Str. Lăpușneanu 32
Cons. 9—12 3—6

Cooperativa „Frăția Moldovei Unite“ Iași

Notificarea prin portărei a d-lui dr. C. Șumuleanu, președintele cooperativei.

II

Bilanțul și comptul de profit și pierderi, încheiat la 31 Decembrie 1923.

Activul,
Cassa.
Din cauza neglijenței cu care au fost ținute scriptele de la începutul anului până la 15 Iulie, cassa a fost scoasă cu un sold debitor de 707 lei 63 la sută.
Mărfuri generale.
Lei 2198243.03 față de 293.380.50 din anul 1922. Aceste mărfuri sunt calculate cu prețul cumpărărei fără a fi socotite cheltuelile, care sunt inglobate în comptul mărfurilor. In cursul anului 1923, s'au vândut mărfuri în valoare de lei 2593.458,43 față de 315.460.90 lei cât s'a vândut în 1922, iar câștigul în 1923 a fost de 277.399.55 față de 25.018 lei în 1922.
Mobilierul, aflat în ființă la 1 Ianuarie 1923, era în valoare de lei 7000, anul acesta s'a mai procurat mobilier în valoare de lei 44.780, din care scăzându-se suma de lei 8284, ce s'a amortizat, ne rămâne pentru anul 1924 mobilier în valoare de lei 36.496.
Debitori diverși.
La acest articol figurează suma rămasă a fi restituită de fostul contabil Olaru, 5000 lei reprezintă acomp dat fabricei «Turul» din Temișoara pentru mărfurile furnizate în 1924, iar restul de lei 701.50 reprezintă sumele rămase a se încasa de la diferiți debitori.
Garanție.
Lei 5000 reprezintă garanția contorului la uzina electrică pentru lumină.
Imobil.
Suma de lei 377.416.15 se micșorează cu suma de lei 280000 ceia ce ar însemna că astăzi imobilul ne costă numai lei 107.416.15.
Imprimate.
Lei 139.50 reprezintă valoarea statutelor etc.
Capital la Federala «Infrățirea».
Lei 16.177.10 reprezintă 10 la sută din sumele vărsate de către membrii cooperativei.
Mărfuri în comision.
Lei 70.798.83 reprezintă valoarea mărfurilor primite în comision de la Centrala Cooperativelor și de la alți diferiți furnizori.
Dobânzi anticipate.
Lei 3635 achitate la Centrala Cooperativelor și Banca Iașilor
Chirii anticipate.
Lei 22150 pentru intervalul de la 1 Ianuarie—6 Mai 1924, din care trebue să se scadă 4500 lei, chiria încasată pentru camera subînchiriată croitorului Ifrim.

PASIVUL

Capital social
Lei 163.279.65 și anume:
La 1 Ianuarie 1923 capitalul social era de lei 158.108.50, din care scăzându-se retragerile din cursul anului 1923, în sumă de lei 12.753 85 rămân lei 145.454.65 la care adăugându-se noile înscrieri până la 31 Decembrie 1923 în sumă de lei 17.925, căpătăm soldul de lei 163 279.65.
Datoriile la Centrala Cooperativelor de producție și consum.
Lei 1.405,342.90 și anume:
Lei 1.000.000 împrumutati cu ipotecă asupra imobilului din Iași strada Ștefan cel Mare cu dobândă de 7 la sută.
Lei 170.000 împrumutați în Iulie cu aceiași dobândă.
Datoriile la Federala «Infrățirea».
Lei 206,742,15 pentru mărfurile luate în compt curent în baza capitalului depus de Federală plătind dobândă 9 la sută.
Creditori ipotecari.
Lei 14906,68 grevează la 31 Decembrie 1923 la Creditul Urban Fonciar asupra imobilului din str. Ștefan cel Mare No. 19.
Fond imobil.
In anul 1923 fondul imobil e trecut în bilanț cu suma de lei 270.000 pe când în anul 1922 e trecut numai cu lei 248,503,30, adică cu 21,496,70 lei mai mult. Această sumă reprezintă amortismentul imobilului pe 1923, care nu e trecut la amortizare în contul profit și pierderi, de oarece această sumă provine din diferența din chiriile încasate de la imobilul din str. Ștefan cel Mare și chiria plătită pentru magazinul din str. Lăpușneanu. Cu alte cuvinte această diferență neprovenind din speculațiune adică din vânzare de mărfuri, ci din un venit particular al averei noastre, nu am mai trecut-o prin contul profit și pierderi, spre a nu fi încărcați la patentă în mod nelegal.
Fond cultural.
Lei 5600, adică aceiași sumă ca și în anul trecut, urmând, ca adunarea generală să-l fixeze după repartizarea beneficiului.
Fond de rezervă.
Lei 38,461.80 față de 38,301,80 lei din anul 1922. Diferența de lei 160 reprezintă taxele de înscriere încasate în 1923.
Efecte de plată.
Lei 200,000 și anume:
1. Lei 50,000 la Banca Iașilor cu 14 la sută rămași din suma de lei 80,000, cât s'a împrumutat Cooperativa în Martie 1923, iar în prezent nu mai figurează de cât 40,000 lei, care la scadență: (23 Aprilie 1924) urmează să se achite în întregime.
2. Lei 150,000 la Direcția Cooperativei Orășenești care cu începere de la Aprilie 1923 a trecut la Centrala Cooperativelor sătești de producție și consum. Această sumă e împrumutată cu ipotecă asupra imobilului din str. Ștefan cel Mare cu dobândă 7 la sută.
Diverși creditori.
Lei 218.771,65 și anume:
1. lei 218,271,65 sumă reală de achitat creditorilor și care de fapt astă-zi e redusă la lei 101,591.40.
2. lei 500 sumă pusă la dispoziția Cooperativei, de d. V. I. Radu în urma retragerei sale din societate.
Mărfuri în comision dela Centrala Cooperativelor.
Lei 101,210,46 e valoarea mărfurilor primite în comision de la Centrala Cooperativelor și neachitate. La 31 Decembrie 1923 se aflau în magazin mărfuri în valoare de lei 57,374,20 de unde rezultă că valoarea mărfurilor vândute era de lei 43.836,26 sumă care astă-zi e complect achitată.
Consumația de mărfuri.
Lei 16,095 represintă valoarea mărfurilor depuse spre vânzare de diferite persoane.
Comptul dr. C. Șumuleanu.
Lei 47,289,05 represintă suma avansată pentru scoaterea coletelor cu marfă neapărat trebuitoare magazinului și care ne-a fost expediate ramburs.
Beneficiul net.
Lei 48,577,25 și anume:
Din suma de lei 279,007,05 obținută la venituri și provenită din lei 1607,50 de la comisioane și beneficii diverse și din lei 277,399,55 de la beneficiul vânzărei mărfurilor, dacă se scade cheltuelile, în sumă de lei 230,429,80 și anume: 74,591 lei salarii, 73,824,54. dobânzi plătite la Centrala Cooperativelor, la Banca Iașilor și la Federala Infrățirea 31,571,50 impozite, 42,158.76 lei cheltueli generale ca: luminat, încălzit, ambalage, furnituri de cancelarie etc. și 8284 lei amortizarea mobilierului, rezultă un beneficiu net de lei 48,577,25.

(Va urma)

In ce privește anturajul domnului Morțun-Poirier.

Se cuvine să spunem vorbe bune despre simpatica fată a lui Poirier. O veche cunoștință, care acum vre-o trei ani s'a plâns că a fost crud nedreptățită, (când s'a prezentat ca Ofelia).

De ce n'a jucat și atunci pe tânăra marchiză de Prell-născută Poirier? Am fi rămas cu impresiunea plăcută cu care am plecat aseară. Dar și d-ra Niculescu (care acum a redat foarte reușit pe fiica lui Poirier), ca ori-ce artist e la fel cu elevul care când greșește o compunere, susține că'i persecută «domnu».

E rândul domnului Critico să se supere.

Cine i-a spus că ginerile lui Poirier trebue *musai* să se zbuciume într'una?

Junii marchizi, conți, baroni etc. care se decid să se căsătorească cu fete de negustori inculți—dar cu franci, sunt oameni calculați. Și omul calculat are multă contenență. Nu se repede așa de odată și la ori-ce prilej.

Prin urmare: cu cât mai multă contenență, cu atât mai în rol.

Și pentru a termina, revenim la scena frumoasă—unde d. Morțun a fost într'adevăr admirabil. Acolo unde caută s'o convingă re fiica-sa să rămână acasă—cu tata și cu nașul, care or s'o alinte ș'or s'o dezmierde și ce n'or să'i facă—numai să nu se lase de decizia formală pe care-o luase când declara extra solemn soțului infidel: «domnule, eu sunt văduvă»...

Dar fiind-că o singură rândunică nu aduce primă-vara, nici o singură scenă (sau chiar două-trei) nu salvează o întreagă lucrare.

Am plecat cu sentimentul că pe Poirier n'o să'l mai vedem. In schimb nădăjduim să'l mai vedem pe d. Morțun într'o altă creație și cu aceiași vervă ca în Poirier.

Wratislavius

„OPINIA“ IN ȚARĂ

HUȘI

Inmormântarea victimei din str. Schit.— Duminecă 4 crt. a avut loc înmormântarea d-rei Aneta Leizerovici fiica d-lui Leizer Leizerovici cârciumar din strada Schit No' 1, despre a cărei moarte am dat relațiuni complecte în ziarul nostru.

Victima dramei familiare din orașul nostru care s'a chinuit trei zile în cele mai groaznice spasme, provocate de carbonizarea capului și a feței, a murit în floarea vrâstei.

Dramaticul ei sfârșit a impresionat profund populația orașului.

Mort din cauza beției.— Muncitorul Gh. Cantemir în etate de 50 ani aflat cu munca la via d-lui N. Goldenberg din localitate a încetat subit din viață.

Din cercetări rezultă că a fost un alcoolic în ultimul grad.

Leontin

PAȘCANI

Conferințe.—Duminică 11 Mai va avea loc în sala «Unirea» din gara Pașcani a doua conferință educativă pentru ceferiști.

Va vorbi d. avocat Diaconescu I. din localitate, iar Duminică 18 Maiu va conferența Diaconul Luca din Bacău.

Ambele conferințe vor fi urmate de producții corale.

In special pentru ziua de 18 Maiu diaconul Luca, care este și doctor în drept, va fi însoțit de corul societății «Sf-ții Împărați» din Bacău.

Toată pătura intelectuală și muncitorească a Pașcanilor este rugată a lua parte la aceste conferințe, care tind spre un scop atât de moral.

Vestitor

BĂLUȘENI-Botoșani

Accident mortal.—Flăcăiandrul Ilie T. Pascaru, de 16 ani din satul Teasc, pe când săcela un cal și care era bolnav și într'o stare de slăbiciune; a căzut peste numitul flăcău, omorându-l. De notat faptul, aceasta a fost ziua, fără ca cei ai casei să știe cele întâmplate, găsindu-l mai târziu în stare de nesimțire.

La mijloc, bănuindu-se că ar fi o crimă, anunțându-se parchetul Botoșani a sosit imediat la fața locului procurorul Manea și nedovedindu-se nici o vinovăție s'a autorizat înmormântarea.

Efectele alcoolismului.— Locuitorul C. Berheci, din satul Buzeni, în prima zi de Pasti luându-se la ceartă cu nevasta sa Catinca C. Berheci și fiind în stare de beție, la un moment dat, primul cu un topor, îi aplică mai multe lovituri în cap celui de al doilea, lăsând-o aproape în nesimțire.

Victima se află în stare gravă.

Hoț de paseri prins.— Băetandrul Dumitru V. Frunză, din satul Buzeni, pe când își exercita meseria de a cumpăra paseri pe....cinci degete a fost prins de către locuitorul C. Lupașcu, în cotețul de paseri al acestuia, în momentul chiar când numitul băetandru făcea operația.

După ce hoțul a primit o lecție bine meritată la fața locului, a fost pus în libertate.

Cot. Kudac

SUCCESUL ZILEI
Filmul despre care vorbește tot orașul
Două Orfeline
Seria a II - Ultima
LA CINEMA SIDOLI

Cetiți „Opinia“
cel mai răspândit și bine informat ziar

Ultimele informaţiuni

x Fuziunea ţărănisto-ardeleană este aprobată în principiu de marea majoritate a organizaţiunelor celor două partide.

Rămâne însă deschisă partea grea a alcătuirei programului comun,—operă la care vor lucra fruntaşii partidelor.

x In urma rezultatului alegerilor, guvernul german va trebui să se remanieze. El nu s'ar putea bizui pe o majoritate sigură fără sprijinul sau al socialiştilor, sau al partidului naţional-german.

Sunt indicaţii că actualul guvern va face o mişcare spre dreapta, cooperând cu partidul naţional.

x Plan de sistematizare a oraşelor.— Ministerul lucrărilor publice elaborează actualmente un plan general de sistematizare a oraşelor principale din ţară. Acest plan, a fost comunicat serviciului tehnic al primăriei locale, care va adapta după dânsul proectul local de sistematizare, proect ce urmează a fi pus în lucru începând dela viitorul an bugetar.

O inovaţie democratică a acestui plan constă în faptul că lucrările vor începe de la periferie la centru, aşa că Mahalalile Iaşului vor fi primele care vor beneficia de noile lucrări edilitare.

x Observaţiile noastre în ceia ce priveşte aspectul interior al gării centrale, au fost în parte luate în seamă.

In adevăr, sala de aşteptare clasa I-a a început să fie restaurată. Sperăm că se va continua.

x CĂLĂTORIA GRATUITA CU TRENUL.—Din galantomiile d-lui general Văitoianu, ministrul de comunicaţii.

Un redactor al «Opiniei» a făcut Vinerea trecută drumul Bucureşti-Botoşani (cu o oprire de 3 ore) Dorohoi-Iaşi, cu permisul de ziarist.

Preocupat de intenţia d-lui general Văitoianu, de a spori veniturile C. F. R. printr'o însemnată reducere pe ziua de 1 Iulie a permiselor gazetarilor, redactorul nostru s'a ostenit să observe în vagonul său de cl. I-a cât venit aduce un asemenea vagon statului. Redactorul nostru a observat toate controlările şefului de tren în toate compartimentele vagonului.

A constatat permise, carnete cu jumătăţi de bilete; bilete galbene eliberate gratuit de ministere, bilete albe create de organele militare; bilete cu 75 la sută reducere pe bază de autorizări speciale (avocaţii congresişti) etc. Abea în gara Ungureni a văzut doi călători de cl. I-a d. şi d-na C. Simionescu avocat din Iaşi, care aveau cartoane de călătorie cu preţ integral!

x *Starea sanitară a oraşului.*— De la 2 Martie şi până azi au fost declarate în localitate următoarele cazuri de boli contagioase: 32 cazuri de scarlatină, 2 de difterie, 12 de Rugeolă, 3 de variolă, 42 de tusă convulsivă, 7 de tifos exantematic, 30 de oreillon şi 6 de erisipel.

Toţi bolnavii au fost izolaţi şi se găsesc azi vindecaţi. Măsurile sanitare s'au aplicat cu riguriozitate de către d. dr. C. Tănăsescu, medic şef al oraşului şi medicii comunali.

De la 1 Mai, nu s'a mai constatat nici un caz de boală contagioasă.

x Şedinţa consiliului de higienă, din lipsa unor medici a fost amânată pentru Luni 12 Mai ora 5 seara.

x Toate şcoalele şi-au redeschis azi cursurile.

x Membrii partidului naţionalist-democrat s'au întrunit aseară, la locuinţa d-lui profesor Stamboliu. S'a ales o numeroasă delegaţie, care să participe la congresul general al partidului, ce are loc Simbătă în Capitală.

x D. Vlad Cuzinschi, director de scenă al Teatrului Naţional, şi-a propus ca pentru viitoarea stagiune, să monteze cunoscuta dramă *Curierul din Lyon*. Rolul principal *Lesanques-Dubosc*, va fi creat de chiar d. Cuzinschi.

x *Normalizarea telegrafului!*— De sigur că după 5 ani dela război nu poate să rămâe fără a fi relevat faptul că la 30 Aprilie 1924 s'a expediet urgent telegrama No. 11970 din Bucureşti pentru care s'a încasat 77 lei şi până la 3 Mai 1924 ea nu ajunsese la destinaţie; în schimb însă telegrama No. 11971 dată tot prin acest oficiu însă nu urgentă, a ajuns în aceiaşi zi. Prin urmare dacă vrei să ajungă o telegramă după 5 zile (sau să nu ajungă de loc), dă-o urgentă.

x Direcţia generală c. f. r. a decis modificarea regimului de transporturi a mărfurilor destinate industriilor.

In această categorie intră atât materiile prime cât şi fabricatele.

Pe viitor repartizarea vagoanelor se va face pe baza unor cote fixe stabilite de direcţia generală, după statisticile făcute ţinând cont de producţia anuală.

Direcţia regională Iaşi a stabilit cotele de transport pentru fabricile de cherestea şi mori, întrucât aceste industrii sânt cele mai importante care au nevoe de vagoane.

x *Dela funcţionarii comerciali.*—Eri 6 Mai 1924, fiind repauz duminical Sindicatul funcţionarilor Comerciali a convocat la întrunire publică pe toţi funcţionarii din toate ramurile de industrie şi comerţ, pentru a se cere din nou aplicarea orarului de vară şi respectarea repausului duminical.

Adunarea a votat o moţiune prin care arată situaţia deplorabilă a funcţionarilor din punct de vedere al salariilor, a condiţiunelor şi orelor de muncă.

Se cere ca organele în drept să ia măsurile în senzul dezideratelor exprimate.

Se anunţă că Luni 12 Mai se va ţine o conferinţă despre necesitatea orarului de vară din punct de vedere higienic.

x Domnii avocaţi, rămaşi în urmă cu cotizaţiile anului expirat, sunt stăruitor rugaţi a achita la cancelaria Baroului ceea ce datoresc, până cel mai târziu la 10 Mai 1924.

Odată acest termen expirat, consiliul va fi nevoit s'aplice dispoziţiile art. 109 din legea de organizare, tuturor celor ce nu se vor găsi în regulă.

x D. doctor Corneliu Gancevici şi-a mutat cabinetul de consultaţiuni în strada Lăpuşneanu No. 21 (etaj) scara din stânga.

x MULŢUMIRI.— D. Romulus Sevastos, profesor la Liceul Militar, ne trimite următoarele rânduri:

«Fiind supus unei operaţii în Spitalul Militar din Iaşi, care a reuşit pe deplin datorită intervenţiunii chirurgicale a d-lor doctori col. Pârvulescu şi căp. Rapaport, găsesc nimerit să le aduc mulţumirile mele prin publicitate.

«Totodată exprim recunoştinţa mea d-lui colonel Mihailescu, comandantul acestui Spital, care nu a cruţat nimic pentru a-mi satisface toate cererile, îndulcindu-mi astfel momentele grele prin care am trecut.»

x Duminică are loc adunarea generală a membrilor camerei de comerţ, fiind la ordinea zilei, câteva chestiuni importante.

x D. Dobre Dimitrescu din strada Lăutarilor 88, ne'a plâns că nişte vecini l'au lovit şi umplut de sânge.

Cu ajutorul sergenţilor, Dobre a fost transportat la spitalul israelit, unde i s'au dat primelo ajutoare.

x Ministrul de interne a confirmat definitiv la poliţia din Iaşi pe d. Petru Bobeica, Antonu şi crucianu, sub-comisari.

x Luni, are loc un important cerc cultural preoţesc la Românesti, prezidat de Părintele Niculea protoerul judeţului.

Marţi preoţii se întrunesc în cerc cultural, în satul Larga.

La ambele conferinţe, protoereul a invitat şi pe cântăreţii bisericeşti.

x Eri a sosit în localitate d-l Cercel, directorul general al Federalei Cooperativelor. D-sa a inspectat cooperativele mai importante, promiţând tot sprijinul pentru prosperarea acestor instituţii.

x **Hramul Mitropoliei.**—Ieri, 23 Aprilie st. v. fiind hramul St. Mitropolii, serviciul divin a fost oficiat cu o deosebită solemnitate de către clerul catedralei în frunte chiar cu I. P. S. Mitropolitul Pimen. Corul mitropolitan de sub conducerea maestrului profesor Dimitriu a fost cu adevărat la înălţimea zilei. Concertele rgligioase în special ne au mişcat pe toţi. Catedrala a fost arhiplină. Păcat însă că nu se păstrează linişte şi se încing discuţii.

St. mucenic Gheorghe, fiind şi patronul Moldovei încă de pe vremea Voevozilor, s'ar fi cuvenit ca să pariicipe la acest impunător serviciu divin şi autorităţile civile şi militare ale oraşului, care însă s'au ilustrat prin absenţă. E durere.

După terminarea serviciului I. P. S. Mitropolitul a ţinut o cuvântare înălţătoare asupra însemnătăţei zilei, care a impresionat pe creştini, cari au ţinut să-şi înalţe sufletul la biserică mai întâi, lăsând patroanele pe planul al doilea.

x Mâine are loc la Palatul Mitropolitan conferinţa protoerilor din eparhia Moldovei. Conferinţa va fi prezidată de I. P. S. Mitropolit,

x *Orarul de lucru la c. f. r.*— Mai mulţi funcţionari dela Regionala c. f. r. se plâng împotriva faptului că sunt obligaţi a face ore de serviciu şi după amiază.

Măsura aceasta cuprinde în ea un exces de birocratism care nu foloseşte nimănui. La toate serviciile statului precum şi la celelalte Regionale nu se lucrează decât dimineaţa, cu rezultate destul de mulţumitoare. De asemenea, înainte ca d. director Niţescu să vie în fruntea Regionalei Iaşi, se lucra şi aici numai dimineaţa.

Unul din motivele care pledează pentru orarul acesta, este şi faptul că funcţionarii locuesc în cartierele mărginaşe ale oraşului, de unde nu pot sosi la vreme decât luând tramvaiul şi două curse în plus înseamnă 6 lei, adică o pâne ruptă zilnic dela gura copiilor.

Socotim că d. director regional ar trebui să ia în consideraţie cererile funcţionarilor, renunţând la un program de lucru prea încărcat. Prin aceasta n'ar risipi munca, ci numai ar concentra-o.

x Mâine are loc în capitală un important consiliu de miniştri.

In vederea aceasta, ministrul de justiţie, părăseşte azi localitatea.

x Membrii comisiei interimare' se întrunesc azi, după prânz. E probabil că în această şedinţă, se vor soluţiona arzătoarele chestiuni ale cărnei şi pâinei.

x După un vot al Comisiei interimare, administraţia comunală a procurat 20 maşini de tors, care vor fi distribuite la şcoalele primare de fete din localitate.

x BIBLIOGRAFIE. — Au apărut:

— «*Viaţa Românească*» No. 4, cu articolul în continuare al d-lui C. Stere, asupra revoluţiei ruse; cu începutul unui roman al d-lui I. Minulescu, din care nu lipsesc colorile curcubeului şi notele gamei minore şi majore; cu literatură de Demostene Botez, Otilia Cazimir, B. Negruzzi.—; diferite studii, cronici şi dări de seamă de C. Vişoianu, N. Popovschi, Al. Philippide. M. Ralea, Octav Botez, I. Iordan, I. Siadbey etc.—; un bogat material polemic la rubrica Miscellanea şi un numeros material informativ.

— «*Helioterapia*» (Băile de soare) de d-na dr. Adela Cerbureanu, — un volum de cea mai mare utilitate practică şi ştiinţifică, pe care-l vom recenza într'un număr viitor.

x D. Andrei Chirilă s'a plâns poliţiei, că venind cu soţia sa' pe malul Bahluiului a fost întimpinat de patru indivizi, care le-au cerut bani, ameninţându-i cu moartea.

Venirea altor locuitori a făcut pe banditi să dispară.

x In luna Aprilie, s'a declarat la oficiul stărei civile din localitate, 229 născuţi, 204 morţi, 43 căsătorii şi 6 divorsuri.

SUCCESUL ZILEI
Filmul despre care vorbeşte tot oraşul
Două Orfeline
Seria a II-a Ultima
LA CINEMA SIDOLI

Cinema Elisabeta ASTAZI Mercuri 7 Mai se mai reprezintă
Formidabilul succes fără precedent — Ambele serii odată opera completă 12 acte
LA GARÇONNE
(Băetana) de Victor Margueritte
Interpretat de FRANCE DHELIA şi JEAN TOULOUT cea mai orbitoare orgie de eleganţă şi frumuseţe. Jazz-Band special compus pentru acest film. Nimic mai impozant. Mai grandios şi luxos.

Berăria „LUTHER" Iaşi, - Piaţa Unirei
a trecut sub conducerea d lor
Ioan Caramalău & Pavel Apostolide
„proprietarii vechei şi renumitei case Tanasache"
Excelenta şi speciala Bere „LUTHER"
Bogat asortiment de APERETIVE
Restaurant de primul rang cu tot felul de mâncări calde şi reci
Gratar Special cu tot felul de fripturi
Vinuri din cele mai renumite podgorii
Champagne şi liqueruri străine şi indigene
Muzică clasică şi naţională
Se servesc banchete
SERVICIUL PROMPT ŞI IREPROŞABIL

CERETI PRETUTINDENI
LAMA PIERRE
OŢEL CURAT CEA MAI BUNĂ ŞI MAI EFTINĂ
PRIMA FABRICĂ DE APARATE ŞI LAME DE RAS.
Strada Donici 1, Bucureşti.

x *Sporirea preţului cărnei* — Zilele acestea a lucrat la comună, comisiunea numită a revizui preţurile maximale la principalele articole alimentare.

După lungi discuţii s'a majorat preţul la carne cu 2 lei la chilogram.

In ceiace priveşte restaurantele, s'a menţinut vechea decizie a acestei comisiuni, fixându-se în plus noile preţuri la mâncările de miel.

La peşte s'au menţiuut vechile preţuri.

In ceia ce priveşte făina şi pâinea, discuţiile nu s'au putut termina.

Până mâine însă ei vor fixa şi aceste preţuri. După toate probabilităţile se vor menţine actualele preţuri.

x *La cantina din Păcurari.*— D. ministru G. Mârzescu a vizitat azi dimineaţă cantina studenţilor şi căminul studentelor din Păcurari, invitat fiind de d. R. Suţu, directoral cantinei.

Căminul studentelor n'are un fond special, fapt pe care d. Suţu l-a adus la cunoştinţa ministrului, obţinând promisiunea că va aminti d-lui Săveanu angajamentul luat de a acorda fondurile necesare.

D. Mârzescu a vizitat sălile de masă, bucătăria şi palatul fostelor celule ale penitenciarului, D-sa a fost pus în curent de către d. Suţu că la 23 April a avut loc la Bucureşti a doua licitaţie pentru darea în antrepriză a lucrărilor de amenajare a acestui local. D. Mârzescu a făgăduit că se va pune în contact cu d-nu ministru Angelescu pentru a-l determina să ia masuri ca lucrările de amenajare să înceapă de urgenţă.

GRAND PRIX PARIS
Expoziţia Pasteur 1923

Mare reducere de preţuri!
De azi încolo portul cel mai eftin este tocul şi talpa de caucluc
„PALMA"

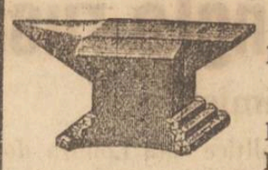
NICOVALA
Magazin cu ferărie brută şi lucrată
Sol. Boldur, - Iaşi
Depozit en gros str. Pomir 3
Magazin en detail str. Anast.-Panu 43
Posedă în depozit: Pluguri de oţel, fere de plug, cuie de sărmă, căldări galvanizate, fer, olărie emailată, ceaune de tuci, carton asfaltat pentru acoperiş, sărmă de fer, topoare, sărmă aramită pentru arcuri, lopeţi, hârleţe, precum şi orice alte articole de ferărie cu preţuri foarte reduse

Depurativul Regenerator Salparill
Cel mai puternic depurativ-vegetal
recomandat de toată lumea medicală contra maladiilor: guta, litează renală, boli de piele, ecseme, boli sifilitice, etc. şi în orice afecţiuui ale sângelui viciat.
Depozitul general: FARMACIA Dr. KONYA,—Iaşi

LA MAGAZINUL
„DAMIAN"
Str. Cuza-Vodă 75 (vis-a-vis de Banca Moldova)
Se transformă şi se vopseşte orice FORME din pai în modelele cele mai noi
Asortat cu ultimele noutăţi în FURNITURI de MODE

Leon Feldman
AVOCAT
Str. Nifon No 16
BUCUREŞTI

FIRME
cu preţuri pe jumătate
pentru comercianţi, meseriaşi, profesionişti, bănci, birouri şi autorităţi comandaţi la
L. MAX
Str. CostacheNegri

VIZITAŢI
HALA DE MOBILE
PIAŢA HALEI (Baraca 48)
HAIM LEIBA
cumpără şi vinde orice fel de mobile uzate şi lucruri de valoare cu preţurile cele mai reduse.
Viu la domiciliu anunţat prin c. postală.
Atelierul strada Ghica Vodă 32.

Ultima oră

Rezultatul alegerilor din Germania

Alcătuirea unei majorităţi care aprobă raportul experţilor. - Demisia guvernului bavarez.-Converzaţiile anglo-bieglene.- Demisia guvernului jugoslav.

Alegerile din Germania

Primele rezultate sosite

— Prnbabila înfrângere a ultra-naţionaliştilor.— Succesul partidelor comunist şi naţional-german —

Bucureşti. Până Luni nu se ştiau la Berlin rezultstele exacte din toate circumscripţiile, asupra alegerilor parlamentare.

Din primele rezultate centralizate şi care au fost transmise telegrafic pînă acum rezultă că au obţinut:

Socialiştii 4 milioane voturi.

Partidul naţional german 4 milioane.

Partida ultra-naţionalistă 1,700,000.

Partidul democrat 1,300 de mii.

Partidul popular 3 milioane.

Partidul centrului 2,500 de mii.

Partidul popular bavarez 1 milion.

Partidul comunist peste 3 milioane voturi.

*

La Berlin au reuşit 4 socialişti, 3 sau 4 comunişti, 3 sau 4 naţional-germani, (între care şi amiralul von Tirpitz), 1 democrat, 1 populist.

Toţi miniştrii şi şefii de partide au fost aleşi.

*

Alegerile au decurs în linişte. Afluenţa de alegători a fost foarte mare, prezentându-se la vot între 80 şi 90 la sută din cei înscrişi.

In general, partidele comunist şi naţional german au câştigat foarte mult.

In schimb, extrema hitleristă a suferit o vădită înfrângere. Din 100 deputaţi declaraţi aleşi, în primul moment, ultra-naţionalişti nu erau de cât 8.

Nu se cunosc de loc rezultatele din Ruhr şi din alte circumscripţii ocupate.

Se comptează însă că partidul comunist va fi în frunte.

VIZITA SUVERANILOR ROMANI IN ELVEŢIA ŞI BELGIA

-Raporturile belgo-române-

Bucureşti.— M. S. Regina Maria a plecat la Berna. In gara Paris, Suverana a fost salutat de repeezintanţii d-lor Millerand şi Poincaré şi de ministrul României.

*

Ministrul român la Bruxelles a declarat ziarului «Etoile Belge» că vizita suveranilor români în capitala Belgiei va avea numai un caracter de curtoazie.

Este însă posibil a se încheia un acord economic şi a se funda o Cameră de Comerţ belgo-română.

De la Bruxelles, Suveranii vor pleca direct la Londra.

Crimă

P. Neamţ. — In com. Caluiapa, judeţul Neamţ sătenii D tru şi Ion Cordun împreună cu Vasile a Păvăloaei se aflau la cărciumă şi s'au luat la ceartă cu consăteanul Ion Simion F orea pe care l-au maltratat, făcându-i apoi mai multe tăieturi cu cuţitele.

Florea a încet t din viaţă în spitalul din Roznov.

Cumpărăm Brillante
Diamante, aur, argint, platină, Bijuterii şi danturi de aur uzate
Oferind preţurile cele mai mari
Ceasornicăria Fraţii TISCHLER
IAŞI — str. Gh. Mârzescu 38 etaj — IAŞI

Apa minerală de Breazu
premiată cu medalia de aur la expoziţiile din Paris şi Bucureşti
este cel mai bun purgativ şi laxativ; luată în cantitate mica în vin sau apă la masă, uşurează digestiunile grele. Comenzi en gros la Dr. GROZEA, farmacia Dr. KONYA, — Iaşi.

Becuri Electrice
TOATE VOLTAJELE
Cele mai solide, cele mai bune fabricate: Philips, Argenta, Osram, Tungsram, Westinghous. Wertaxlete. găsiţi cu preţul fabricei a depozitul general
Zaharia Weiss
Piaţa Unirei Iaşi

Cereţi pretutindeni renumita pastă pentru ghete albe şi colorate
„MITULIN"
recunoscută prin elegenţă ce dă încălţămintei de piele şi de pânză.
Depozit general: FARMACIA Dr. KONYA Iaşi

Conferinţa anglo-rusă

Păreri pesimiste

Bucureşti. In cercurile politice din Londra domneşte îndoeală asupra reuşitei conferinţe anglo-ruse ale căror aranjamente se studiază acum în comisiuni speciale. Delegaţii sovietici continuă a cere acordarea unui împrumut în schimbul căruia oferă concesiuni pe care însă financiarii engleji nu le consideră indestulătoare.

Grecia şi chestia Basarabiei

Bucureşti. — Presa grecească comentează chestiunea Basarabiei într'un mod favorabil pentru România şi atacă presa sârbă pentru atitudinea ei filo-rusă.

Vizite ministeriale la Cluj

O anchetă a lucrărilor de împroprietărire.

Bucureşti.— Eri oraşul Cluj a fost vizitat de către d. miniştri Alex. Constantinescu, Alex. Lapedatu şi Tancred Constantinescu.

D-l Constantinescu a fost la prefectura de judeţ unde s'a interesat de mersul lucrărilor de împroprietărire. O delegaţiune de săteni s'a prezentat ministrului şi s'au plâns de nedreptăţile făcute cu ocazia împroprietărirei.

Ministrul a luat act de aceste plângeri, a promis că va rândui o anchetă severă şi a asigurat pe sătenii nedreptăţiţi, că-i va împroprietări cu păduri comunale.

Sfatul negustoresc a dat seara un banchet în onoarea miniştrilor.

Consiliu de Miniştri

Bucureşti. — Mâne va avea loc un consiliu de miniştri sub preşedenţia d-lui Ionel Brătianu.

Toţi miniştri aflători în provincie au fost înştiinţaţi ca să vină în capitală.

Escadră franceză la Galaţi

Galaţi.— O escadră franceză, compusă din două monitoare, a acostat în portul Galaţi unde va rămâne tot timpul cât vor ţine lucrările Comisiunei Europene a Dunărei.

In Jugoslavia

Bucureşti.—Guvernul sârb a hotărat să dizolve toate organizaţiunile clandestine ungureşti şi germane de pe teritorul Jugoslaviei.

Ministru austriac la Arad

Bucureşti. — Ministrul de finanţe al Austriei a sosit la Arad, în interese familiare.

Intrunire averescană

Bucureşti.— La Temişoara a avut loc ieri o întrunire averescană.

O parte din public a întrerupt pe oratori, producându-se scandal în sală.

D. Mihalache despre fuziune

Tratativele Stere-Goldiş.-- Fuziunea încă se discută.

Bucureşti. — Fruntaşul ţărănist a vizitat Aradul şi Temişoara, luând cuvântul la întruniri publice ţinute cu prilejul apropiatei alegeri parţiale de la Bocşa-Montană.

Vorbind despre partidele minoritare din Ardeal, d. Mihalache a declarat că organizarea lor aparte, pe baze etnice, n'are nici un rost. Minorităţile etnice trebue să adere la partidele generale ale ţărei, conform concepţiilor şi intereselor particulare. Revendicările drepte ale populaţiei minoritare, nu pot fi îmbrăţişate şi realizate decât de partide cu adevărat democratice.

*

In ce priveşte afirmaţia despre un acord Stere-Goldiş pentru fuziunea partidelor ţărănesc şi naţional d. Mihalache a precizat că e vorba numai de unele convorzaţiuni personale; este prematur a se prezinta fuziunea ca fapt împlinit.

Fruntaşul ţărănist a încheiat aducând laude elementelor tinere din pdrtidul naţional.

Ora 2

Rezultatul definitiv AL ALEGERILOR GERMANE

Demisia guvernului bavarez

Bucureşti.—Rezultatul definitiv al alegerilor din Germania este următorul:

Socialiştii 99 deputaţi; centrul 62; populiştii 45; partidul naţional german 99; democraţii 24; populiştii bavarezi 15; comuniştii 61; uniunea ţăranilor bavarezi 10; hanovrienii 5; ultra-naţionaliştii 32; uniunea agrariană 9; social-germanii 4. (Total 465 deputaţi).

Majoritatea în Reichstag o au partidele care aprobă raportul experţilor în chestia reparaţiunelor.

*

Din Muenchen se anunţă că guvernul bavarez al lui von Kuiling, şi-a înaintat demisia.

DEMISIA GUVERNULUI SARB

Bucureşti. - In urma consfătuirelor politice dela Belgrad, guvernul Pasici şi-a depus demisia în mâna Suveranului.

Rege e a însărcinat din nou pe d. Pasici cu formarea cabinetului, dar d-sa a obiectat că nu-şi poate lua această sarcină

M. SEVASTOS
AVOCAT
Biurou de Notariat
Consultaţii 6—8
Str. Cuza Vodă o 16 (colţ cu str. Vorvolenici)

SUCCESUL ZILEI
Filmul despre care vorbeşte tot oraşul
Două Orfeline
Seria a II - Ultima
LA CINEMA SIDOLI

Dinţi sănătoşi şi curaţi
Căpătăţi numai prin întrebuinţarea renumitei
PASTE PENTRU DINŢI
VALLON
Antiseptică şi higienică
Se găseşte de vînzare pretutindeni
Depozit general
Parfumeria Internaţională
STR. ŞTEFAN CEL MARE, — IAŞI

Sanatoriul Dr. Tzaicu
IAŞI. STR. CAROL 20, Telefon 115
Clinică Chirurgicală perfect instalată. Asepsia cea mai riguroasă. Adaptat la chirurgia de urgenţă. Mecanoterapie, Gynecologie, Ortopedie, Electroterapie.
Se primesc boli interne şi nervoase (excluse bolile contagioase şi nervoşii turbulenţi).
Informaţiuni şi consultaţiuni între orele 2 4 p. m.
RADIOGRAFIE între orele 5 7 p. m.

VINUL KONYA cu principiile conţinute în Kola, Coca, Guaran şi Cacao reunite. Reconstituantul, tonicul şi nutritivul cel mai renumit în combaterea anemiei, debilităţei, malaidiilor nervoase de cea mai mare valoare în convalescenţe

ANUL al XX-lea No. 5680 — 2 LEI NUMARUL — VINERI 9 MAI 1924

REDACȚIA ȘI ...

OPINIA

ZIAR POLITIC COTIDIAN

ABONAMENTE:
Lei 600 . . . pe un an
« 320 . . . « 6 luni
« 160 . . . « 3 luni

Biblioteca Universității Loco

Alegerile din Bulgaria

Cum n'au luat Bulgarii exemplu dela noi?

Acum câteva zile, au avut loc în Bulgaria alegeri județene. Iată deci un guvern revoluționar, produsul unui pronunciamento militar, care face alegeri de Județ și Comună...Curios!

Alegerile au dat un rezultat straniu: n'a reușit guvernul. Mai pretutindeni listele opoziționiste la un loc sau numai cele comunisto-țărăniste au bătut, singure, lista oficială. Un mare număr de alegători, în semn de protest și-au anulat voturile.

Ziarele dau și amănunte: în județul Sofia, de pildă, din 24 de locuri guvernul a obținut 10, iar opoziția restul — repartizate astfel: 7 comunisto-țărăniști, 3 național-liberali, 2 social-democrați și 2 radicaliști-dizidenți.

Consiliul de miniștri bulgar a hotărât să anuleze mandatele deținute în parlament de membrii partidelor muncii și comunist. Aceiași soartă o vor avea și aleșii respectivi din consiliile județene și comunale.

*

Aceste rezultate ne-au pus pe gânduri.

Guvernul bulgar e într'o încurcătură. Această încurcătură—trebue să recunoaștem—și-a creat-o, el singur.

Într'adevăr guvernul Țancov, născându se dintr'o revoluție, putea foarte bine să proclame următorul principiu: în timp de revoluție, nu recunoaștem dreptul electoral.

In modul acesta, guvernul bulgar n'ar mai fi fost silit să recurgă la măsuri samavolnice, —ca excluderea unor adversari politici din Parlament și din consiliile județene și, probabil, comunale, — influențînd dezastruos asupra opiniei publice mondiale.

Dar, la urma urmei, alegerile pentru Parlament se făcuseră. Guvernul trebuia să se declare mulțumit cu atîta. Mai era nevoe și de alegeri județene.

Guvernul d lui Țancov ar fi putut lua exemplu dela guvernul d-lui Brătianu care, deși reprezintă o țară de ordini, n'a făcut alegeri la Județ și Comună. Nu s'a verificat deci electoralicește impopularitatea guvernului.

N'a fost nevoe de excluderea adversarilor din consiliile comunale și județene. Totul se petrece în perfectă ordine.

Chiar opinia publică a uitat reprezentarea populară, prevăzută în Constituțiune pentru Județ și Comună. Mai mult: președinții Comisiilor interimare sînt numiți „primari"—și nu numai de oficialitate, dar de însiși cetățeni. Cu prilejul încoronării, guvernul n'a adus la un banchet la București 10.000 de primari salutați de popor ca atare?!

Bulgaria nu-i doar în celălalt capăt al lumii, ci lîngă noi. Ochi de-ar fi avut, ar fi văzut... urechi de-ar fi avut, ar fi auzit. Dar așa...

Ne prinde chiar o ciudă împotriva guvernului bulgar care a căzut în cursă singur și în mod atît de stupid.

— X —

Liberalii nu se grăbesc

Deschiderea parlamentului s'a amânat pentru 1 Iunie. In actuala situație, faptul acesta prezintă înțelesul și importanța lui specială.

Se știe că în cercurile opoziționiste, chestiunea retragerii guvernului se pune tot mai stăruitor.

Unele dintre actele politice din ultimul timp, — cum de pildă a fost unirea Iorga-Argetoianu, — s'au făcut mai ales în vederea unei apropiate succesiuni.

Guvernul a pierdut mult din încrederea publică și acum în urmă, se pare că chiar Palatul are motive să fie adânc nemulțumit. Totuși liberalii nu se grăbesc.

Greșelile nu-i fac să șovăiască, iar nemulțumirile nu-i interesează. Ei vor să stea până când își vor aranja definitiv toate afacerile. Pentru aceasta trebue mai întâiu să treacă legea comercializării prin Senat, adică mai au nevoe de actualul parlament. Prevăzând probabil o acțiune mai stăruitoare din partea opoziției, au amânat deschiderea corpurilor legiuitoare, cu speranța că vor putea aranja în prealabil lucrurile, așa că toate să iasă spre binele și gloria partidului.

Insinuările din buletinul politic al oficiosului «Viitorul» sînt indiciul sigur al manevrelor oculte prin care liberalii vor să-și asigure încă odată atotputernicia în această țară.

S.

NOTE

Un om în grădina zoologică

Conventionalismul e un mare dușman al sentimentelor prime, nelncorsetate și neschilodite. Iată o temă foarte cunoscută și foarte adevărată. Demonstrarea ei au făcut-o filozofii și scriitorii în nenumărate chipuri. Totuși ei n'au epuizat subiectul. Dovadă e noul roman «A Man in the Zoo» al englezului David Garnett care a găsit o formulă în adevărat originală.

Domnul John Cromartie se prezintă singur la grădina zoologică, pentrucă este supărat peste fire de nehotărârea domnișoarei Iosephine Lacket. Lui nu-i pasă de părerile lumii, vrea un singur lucru: s'o cucerească. Ea ar dori să țină seamă de maniile unor mătuși absurde și rezistă cu îndârjire, după obiceiul străvechi al femeilor civilizate din zonele temperate. De aceia el s'a săturat de viață, și, ca s'o umilească și'n același timp să se martirizeze, suggerează direcției grădinei zoologice din Londra ideia că trebue să-l expună într'o cușcă printre urangutani și cimpanzei, pentru a complecta colecția și a încuraja ideile sănătoase ale lui Darwin. Dorința lui e ascultată, gibonul este mutat din cușcă și în locul lui e pus omul, cu următoarea tăbliță:

Homo Sapiens
Om

«Acest specimen, născut în «Scoția, a fost prezentat societății «de cavalerul John Cromartie. «Vizitatorii sunt rugați să nu «irite Omul prin observații per«sonale».

Experiența are mare succes, și Cromartie nu se simte rău, — căci învață să ignoreze miile de ochi curioși care-l cercetează zilnic (el nu mai este D nul Cutare pentru ei, ci un specimen de Om). Un lucru îl îngrijește: ideia că Josephine are să vină să-l privească. Ea vine, și autorul analizează cu mult meșteșug emoțiile părechei.

John este strivit de un urangutan, care-l apucă prin rețeaua de sârmă și-i rupe degetele (unul dintre ele va trebui chiar amputat). Durerile lui fac pe Josephine să se îmblânzească.

La sfârșit ea se îmblânzește de tot și dovedește că nu-i pasă de ce spune sau gândește sau simte restul lumii, oferindu-se să vină să trăiască cu el în cușcă. Cromartie spune directorului grădinei zoologice că ei trebue să se căsătorească și să trăiască împreună. Dorința le este satisfăcută și acum părechea se plimbă mână în mână prin parc, în tovărășia altor părechi, pentru care restul omenirii este tot atât de inexistent...

—I.—

— ABONAȚI-VĂ LA —
„OPINIA"
CEL MAI RĂSPÂNDIT ȘI CEL MAI BINE INFORMAT ZIAR

Alegerile din Germania

și problema reparațiunelor

— Noua situație politică în legătură cu raportul experților. —

După cum am anunțat ieri, actualul guvern german nu poate rămîne la cîrmă în constituirea în care se găsește. Se și anunță iminenta lui demisie. Considerând că constituția germană dela Weimar reclamă o majoritate de două treimi pentru regularea chestiunilor externe (în speță pentru executarea raportului experților) o formațiune ministerială nouă trebue negreșit să se întemeeze sau pe partidul național sau pe socialiști.

Toată probabilitatea este că guvernul se va sprijini pe partidul național în coaliție cu centrul actual. Conducătorii partidului național au declarat că primesc raportul experților, însă cu o examinare atentă și pretinzând unele modificări.

In orice caz, executarea de către germani a raportului experților este asigurată, dar chestiunea va provoca întîrzieri și o serie obositoare de noi tratative. In împrejurările acestea, e greu de prevăzut reconstituirea economică a Reichului prin evacuarea Ruhrului de către francezi, — dacă bineînțeles alegerile din Franța nu vor da o majoritate de stânga, caz în care toată problema reparațiilor s'ar pune pe cu totul alte baze.

INTRIGILE

în jurul fuziunei național-țărăniste

Cu toate rezervele manifestate dintr'o parte și din cealaltă, este fapt neîndoios că tratativele pentru fuziunea partidelor țărănist și național sunt într'o fază pozitivă și hotărâtoare.

Ne dăm seama de dificultatea întreprinderei; știm că sunt probleme programatice și particularități politice care nu se lasă ușor rezolvite. Dar mai știm că este timpul a se depune toate sforțările și a se face toate jertfele pentru mântuirea țărei de dictatura strâmtă și unilaterală a partidului liberal. Acest lucru l'au înțeles și conducătorii celor două mari partide democratice. Și de aceia fuziunea național-țărănistă este privită cu cel mai mare optimism.

Din păcate însă, intriga politică pe chestiuni de persoane—care a făcut atâtea ravagii în trecutul vieții publice de la noi—își reclamă și astăzi drepturile. Și nu facem aluzie la intrigile puțin primejdioase ale cercurilor guvernamentale, ci la acele insinuări pornite de acolo de unde ar trebui să vie îndemnuri de armonie.

Vinovat în acest sens se face ziarul «Lupta» care tocmai este desemnat a deveni oficios al partidului național în locul ziarului «România» ale cărui zile sunt numărate. «Lupta» se dedă la răsuflate atacuri personale și la insinuațiuni neinteligente, care nu pot servi absolut de loc cauza fuziunei.

Trebue să se înceteze cu un sistem de care s'a abuzat destul în ultimii ani. Căci altfel. spiritul de intrigă menținut cu nepricepere în rândurile opoziției democratice, va da liberalilor încă odată prilej să se felicite de un noroc nesperat.

A.

Actualități din afară

Acțiunea biologică a unui corp radioactiv.— D-nii Averseny, Jalonstre, Delas și Maurin au studiat acțiunea excitată de torium x asupra evoluției ouălor, semințelor și plantelor. S'a constatat că doze slabe din acest corp grăbesc dezvoltarea pe când dozele mari sunt toxice.

*

Exportul făcut de cooperativele rusești.— Președintele consiliului de administrație a Federației cooperativelor ruseștia declarat presei că cooperativele au exportat în 1923, 35 la sută din producția de in și 40 la sută din producția de piei exportate. Ele au încheiat de asemenea cu o societate engleză un contract pentru furnitura a 25.000 puzi de unt.

*

Flota de comerț a Poloniei. Flota de comerț a Poloniei cuprinde azi 28 vase cu un tonaj global de 14.800 tone. Cel mai mare dintre vapoarele în serviciu are o capacitate de 3.302 tone.

*

Electrificarea Rusiei subcarpatice.— Se anunță din Uzhorod că în curând se va construi o uzină centrală hidraulică la Kamenica nad Uhom. După terminarea lucrărilor care vor fi complectate la sfârșitul lui 1924, Rusia subcarpatică va avea la dispoziția sa o forță hidraulică de 1500 v în curând, prin construirea altor centrale hidraulice, această forță va fi quadruplată. Marea centrală hidraulică din Kamenica va sluji ca izvor de energie pentru întreaga Rusie subcarpatică.

UMBRA ȘI LUMINA

Un mic istoric al celor «Două Orfeline»

Se împlinesc tocmai cincizeci de ani, de când drama lui d'Ennery «Două Orfeline» a văzut întâia rampei. La 29 Ianuarie 1874, această piesă a fost reprezentată pentru întâia oară la Teatrul Porte St. Martin. Ea a fost primită la acest teatru principal al Parisului în vederea reputației câștigată de autor prin scrierile sale anterioare și prin valoarea incontestabilă a piesei. Drama a avut un succes întens păstrînd afișul pe zidurile Parisului până la sfârșitul stagiunei. Și tot în același an ea a figurat în repertoriile mai tuturor teatrelor franceze, trecând și peste granițele țărei. De atunci și până astăzi ea se reprezintă nenumerat, pretutindenea și cu succes crescînd. Ea are atîta viață, atîta adevăr și fidelitate în reproducerea caracterelor în această dramă, încât trăește și e tot atît de nouă cum a fost la început.

Marele critic parizian Francisque Sarcey scrie printre alte elogii — despre această piesă: «Cît timp va trăi nedreptatea și cruzimea, cât timp inima omenească nu va fi vindecată de ipocrizie și răutate, până când nu va disparea ceata de mizerabili cari apasă în întuneric pe cei obijduiți, cât timp atîtea suferinți omenești vor găsi un reflex în eroii dramei lui d'Ennery, atîta timp vor trăi și cele «Două Orfeline». Și Sarcey a fost profet. Ar fi fost poate mai de dorit ca profeția aceasta să se fie realizat în a doua alternativă — să dispară nedreptățile și piesa să moară...

D'Ennery nu numai că a pătruns în sufletul omenesc, l'a analizat profund și a știut să ni'l redea atît de credincios dar a cunoscut în același timp ce «piese» trebuesc acestui organism numit dramă, ca să poată trăi. Și numai un d'Ennery a putut să dee vlaga nemuririi celor «Două Orfeline».

El a fost creatorul indicat al unei piese nemuritoare, pentru că pe lângă talentul său de dramaturg a fost în același timp actor un șir îndelungat de ani.

Dramaturgul, simplul autor teatral, cunoaște într'adevăr sufletul omenesc, pe când actorul-autor cunoaște în același timp mulțimea, în împrejurări din cele mai prielnice, necunoscute de simplul autor.

Interpretul-scriitor e în măsură a cunoaște teatralitatea, are rutina scenică și pe lângă acestea, el vede, observă și studiază mulțimea și cunoaște ce vrea, ce-i place, ce savurează. Nu e numai aplauzul aruncat unei fraze sau ca răsplata efectului unui sfârșit de act, care să denote valoarea piesei, în cele de mai multe ori tăcerea întregei săli este mult mai mult de cât aplauzul cel mai frenetic. De multe ori interpretul ne frânge inima, ne fascinează, ne

(Citiți continuarea în pag. II-a)

CRONICA ARTISTICĂ

Expoziția I. L. Cozmovici

de *EM. MANOLIU*

Unul din talentații pictori ai Iașului, d. I. Cozmovici, și-a deschis expoziția de primăvară zilele acestea, în salonul d-nei Cuba din str. Lăpușneanu.

Mie personal, nu mi s'a mai prezentat ocazia de a vorbi despre lucrările sale, de mai mulți ani, adică de la primele încercări de a-și arăta valoarea sa reală în o expoziție, când se întrezăriră zorele talentului său care îl făcu să devie apreciat și urmărit apoi an cu an, (sau mai bine zis, expoziție cu expoziție), de către amatorii de arte și mai ales de dornicii de a vedea arta românească prinzând loc tot mai mult în sufletul publicului.

De data aceasta, d. Cozmovici a expus 69 de bucăți, majoritatea acuarele, câte-va pasteluri și câte-va în ulei. Atât peizagele cât și figurele sunt predominate de o nuanță poetică; cele dintâi ca alegere a localităților și colorit armonizat, cele de al doilea ca expresie.

Aceasta fără îndoială caracterizează ființa artistului și nu e puțin lucru de a scoate în relief frumusețile naturei dintr'un total al unei priveliște, ori a sublinia într'un moment dat o stare sufletească, oglindită în o figură ce-ți stă înainte.

Mi-a făcut o plăcută impresie capul de studiu gânditor cu No. 47; cap înclinat pe mâna stângă în mod cât se poate de natural, cu privirea în neștire și trăsăturile feței fără de nici o contractare. Acelaș efect mi-a produs capul tot de studiu de la No. 31; e un pastel interesant cu postura răsturnată a lene, ochii întredeschiși, gâtul gol și părul roșcat. No. 11, tot pastel, un cap foarte interesant ce exprimă mirarea în chip cât se poate de bine redat, și tot așa de interesant e pastelul cu No. 19 ce exprimă melancolia; postura acestui cap, înclinat puțin înainte, denotă în adevăr că artistul a sesisat bine acest sentiment.

Un prea drăguț peizaj în acuarele reprezintă o vedere din județul Neamțu. E o adevărată bogăție a naturei cu perspectiva oprită în zări de munții în azur înghts, din dărâtul cărora se rădic nourii albi-cenușii cu vârfurile luminate, acoperind o parte din albastrul cerului.

Planurile I, II și III păstrează gradația tonurilor în coloritul viu al bogatei faune. E un tablou foarte frumos ce lasă impresia cu adevărat a unei localități de munte ce dă viață și predispune ochiul.

Sub No. 13 se află tabloul priveliștei de la băile Budache, din sudul Basarabiei.

E o admirabilă alegere de peizaj cu vederea spre lac și întinderea priveliștii cât poate cuprinde ochiul peste dealuri și vâlcele, până ce zarea lor se pierde contopindu-se cu orizontul întretăiat și el de nouraș subțiri, transparenți aproape, și care lasă să se întrezărească albastrul cald al unui cer în plină vară.

Dar golful de la Balcic de sub No. 5, câtă splendoare nu înfățișează el prin coloritul superb de vară!—Bordura de teren ce formează planul I-iu cu copaci și verdeață în plină vigoare, redată cu o deosebită măestrie, lasă loc imediat privelștei mărei de abea ondulată ce se cufundă în zări cu orizontul care parcă răspândește o moleciune întregei firi. No. 62 înfățișează *o* margine a orașului Balcic, având la spate coasta stâncoasă luminată puternic de un soare fierbinte, iar valurile albastre ale mărei venind din depărtări în linii paralele, ca să se risipească izbindu-se de coaste.

Limanul Nistrului, de sub No. 10, cu un admirabil colorit, reprezintă începând cu planul I-iu o înălțime pe care se află o casă înconjurată din trei părți de copaci mari ce se prelungesc în fund spre dreapta, iar la mijloc și la stânga se întinde limanul până ce se pierde sub orizont.

In sfârșit toate tablourile expuse de d. Cozmovici prezintă un interes real prin colorit, desemn și stricta observare a perspectivei.—Aceasta a contribuit fără îndoială ca să atragă atenția publicului care i-a vizitat expoziția și să reție până acuma multe din tablouri și să-i dea speranță că vor fi vizitate cu interes și mai mare viitoarele expoziții ce le va face.

D. sculptor R. Hette a expus și d-sa câteva statuete despre care însă voiu vorbi cu altă ocazie mai amănunțit.

Em. Manoliu

FURT

București.— Un domn Scodrea din str. Palade 25 a reclamat poliției, că asearâ în Str. Câmpu a fost întâmpinat de mai mulți complici ai unui rândaș al său; l'au maltratat și i-au furat din buzunar portofelul cu 65 de mii lei.

CINEMA ELISABETA De astăzi Joi 8 Mai și până Duminică 11 Mai la 3, 5 jum. și seăra la 9 jum.
In urma nnor sacrificii imense în aceste 4 zile și nnmai cu:
Lei 15.75 Rezervatul, lei 12 Stalul și lei 6 Balconul deci mai eftin ca la un film simplu
se poate admira de tot Jașul filmul **En-vogue** - Lux fantastic
LA GARÇONNE (Băetana) de Victor Margueritte
Cel mai superb și cel mai minunat film din câte nea prezentat Cinematograful
Această o facem în dorința ca nimeni să nu se poată plânge că a perdut splen
didul „LA GARÇONNE" care a atras mii și mii de spectatori în acestte 6 zile

Tot în aceste 4 zile până Duminică la **CINEMA MODERN**
ȘTRENGARUL PARISULUI
Cu același prețuri Rezervat lei 15.75, Stalul 12 lei, Balcon 6 lei se poate admira celebra dramă a lui
cu Sandra Milovanoff, Renè Mauprè și Bout-de-Zan
Louis Feuillade
Operă completă 7 acte și o Comedie premieră în 2 ACTE **„El" între piraţi**

Instalat în Strada Carol colț cu Strada Păcurari
MARELE ȘI ELEGANTUL **CIRC** menagerie
Director: MILEA & ILLENES
cu începere de astăzi și în fiecare seară
Mari reprezentații de gală cu PREȚURI REDUSE
Interesant! Palpitant! Pr mul debut al **Tigrului Bengal**
In mijlocul leilor! — — — Foarte periculos!
Veniți, Vedeți. Admirați **Hrană Leilor și a Tigruiui**
în arenă în fața Onor. Publicului
PREȚURILE REDUSE Rezervat rândul I 66 lei, Rezervat rândul II și III 53 lei, Stal I 40 lei, Stal II 27 lei Galer. 16 lei
La MATINEU Prețuri reduse: 2 copii sau o persoană mase cu un copil, 2 cu un singur bilet.

ANUNȚ. Tânăr cu cultură bună caută un post de birou, la o societate, la o administrație de ziar sau la orice Instituție.
A se adresa la ziar.

LOCAL MARE de fabrică, de închiriat, liber imediat.
A se adresa la ziar.

2 OAMENI DE SERVICIU plasatori, se cauta la teatrul „Sidoli".

DE INCHIRIAT un loc viran în Str. Elena Doamnă 41, colț cu str. Ornescu, pentru depozit de lemne sau cherestea. Doritorii se vor adresa doamnei Eugenia Gh. Pantazi str. Ghica Vodă 45 bis.

3 CAMERE pentru birouri depozit de marfuri sau întreprinderi comerciale se închiriază.
A se adresa la ziar sub S.

DE VANZARE casă în apropiere de Hală (începutul strazii Smârdan) compusă din 4 odăi, cu intrări separate, antret, bucatărie, magazie, curte, etc. având instalație de lumină electrică și apă.
A se adresa la administrația ziarului sub D.

DE INCHIRIAT în centru 2 magazii mari de zid, bune pentru depozit de mărfuri sau pentru ateliere.
A se adresa la D-l Șmilovici în str. Mitropoliei 16 sau Uzinei 65.

DE INCHIRIAT 2 camere bune pentru biurou sau locuință și mai multe magazii spațioase de zid, bune pentru depozit en gros.
A se adresa în Str. Cizmăriei 39 în curte.

DE INCHIRIAT două odăițe cu intrare separată și o mică șură.
Str. Vovidenie 12 (școala Lambrior).

CĂSIERIȚA cu practică și cu garanție, caută post. A se adresa la ziar sub G.

ROCHII. tailleururi, mantouri, etc. se brodează artistic, cu preț de reclamă la atelierul de broderie Bercu Grün. berg str. C. Negri 41.

DE VANZARE 2 plăpomi de mătasă fină, calitate extra.
A se adresa la Administrația ziarului sub A.

DUBROWSKI
de Al. Puşkin

Inștiințare

Aduc la cunoștiinta publicului și clienților mei ca din cauza majorării chiriilor și a insuportabilelor impozite, am fost nevoit să mut provizoriu atelierul meu de cizmărie din strada I. C. Brătianu 149 în str. *Procopie* No. 16 unde clienții vor fi tot atât de bine serviți și cu prețuri reduse.
Cu stimă
FLOREA GLIGUI

Serviciul de Camionaj C.F.R. „FULGER"
GARA IAȘI
Acest serviciu are nevoe de un casier, un magasioner șef și un ajutor de magazioner.
Se preferă pensionari militari, sau esferiști capabili de muncă.
A se adresa la biuroul Camionajului strada Zugravilor No. 58.

PREZICĂTOR „SAVESCU"

Singurul cu invenția „Cifrelor" prezice serios toate Misterele omenirai, dar învață cum să înlături piedicele din viață? Cum să răușești la ce dorești? de cine și cum să te ferești? descoperă orice pierdici, dușmănii, boale etc. dă lecții de sugestiune, totul prin convingere, discreție sigură, numai scurt timp *Str. Doi Băeți No. 6 din Brăteanu prin Vasile Stroescu în dosul farmaciei Regina Maria, Duminică până la 4.*

C. F. R.
Direcțiunea II-a Regională Iași
PUBLICAȚIE
Se aduce la cunoștința generală că în ziua de Mercuri 2 Iulie 1924 orele 11 a. m. se va ține la Direcția II-a Regională a Căilor Ferate Române, Serviciul P. str. Vasile Conta No. 9 Iași, pentru aprovizionarea de:
600 bucăți facle fără fum, secțiu dreptunghiulară, și
2000 bucăți facle ordinare.
Licitația se va ține în conformitate cu art. 72—83 din legea comptabilității publice.
Informațiunile despre condițiunile precum și orice alte deslușiri necesare se pot lua în toate zilele de lucru la Serviciul de Economat Iași, unde se vor libera și formularele pentru oferte.
Direcțiunea II Regională C. F. R. Iași
No. 25475.

SĂPUNUL *de toaletă* **ELIDA** *are renume mondial*

NECUNOSCUTA
(LA FEMME X)
de Alexandre Bison

Hias of America
Societate Evreească Americană pentru ajutorarea emigranților Filiala Iași str. I.C. Brătianu 166
HIAS a plătit în ultimii doi ani prin sucursalele sale din Romania, Polonia, Lituania și alte țări milioane de dolari trimise de către rude din America, Canada sau Argentina la refugiați, emigranți sau locanici.
HIAS plătește în dolari efectivi în a ciași monedă în care a depus trimițătorul suma.
HIAS imparte informațiuni cu privire la emigrarea în America, Canada, Argentina și alte țări în mod gratuit.
Prin HIAS locuitorii localnici pot să se pună în legătura cu rudele lor în mod gratuit precum și a-și căuta rudele lor din America a căror adresele localnicii nu le cunosc Dacă voiți să primți bani prin HIAS, scriți rudelor voastre din America să se adreseze la următoarele adrese:
In America la: Hias of America, 425 Lafayett St. New-York City.
In Canada la: Jewish Immigrant aid Society of Canada 725 Notre Dame Street, West, Monteral.
In Argentina sau alte țări din America de Sud: Comite Central de socorro a Las Victimas Israelitas dg le Pogroms y de Proteccion a los imigrantes, Pasteur (Cubu) 533.
Biroul la Iași strada I. C. Brătianu 166 este deschis în toate zilele între orele 5-8 seară iar Duminica dela 2-5 p. m. afară de Sâmbătă și sărbătorile evreești.

Doctor BRUNO FINGERHUT
Specializat la Berlin
IN BOLI DE RINICHI ȘI GENITO-URINARE
Cateterizm ureteral
Tratamentul bolilor venerice; tratamentul blenoragiei cu auto-vaccin
Uretroscopie, cistoscopie;
Consult. 8-10, 3-6
Strada Alexandri No. 1

In curând la Sidoli
A travers l'orage
(Prin vijeliile naturei și uraganu sufletului)
Opera completă. 11 mari acte

transportă și în această situație spectatorii nu numai că nu aplaudă, dar un fosnet, un bâzlit de muscă l'ar indispune. Și numai autorul-actor are prilejul de a studia aceste situații și de a se folosi de ele la făurirea operei sale.

Iată de ce trăește Shakespeare, de aceea trăește Molière și va trăi d'Ennery pentru că toți pe lângă genialitatea lor au avut prilejul de a fi și actori.

*

Griffith, un distins metteur-scenic, a montat drama despre care vorbim, adaptând-o la ecran.

El a reușit pentru că ne-a redat esența și întregul tot. Dacă-i lipsește vorba, cugetarea, această lacună e îndeplinită de jocul perfect al actorilor, de o expunere clară și foarte înțeleasă a dramei și de cadrul naturei și al locului unde acțiunea are loc.

Cadrul naturei, iată superioritatea ecranului față de scenă. Cinematograful ne redă natura însăși și nu un simulacru, o imitație, un «Ersatz» și mult mai puțin de cât aceasta. Marea e marea însăși și când o vedem pe ecran savurăm grandoarea uriașului element, ceriul și lunca, pădurea și freamătul frunzei, torentul sălbatecei cascade, toate sunt ele însăși.

Când Jules Marey și frații Lumière făceau experiența pentru a da suflet imaginei tocmai atunci s'a stins d'Ennery în vrista de 88 de ani. De câtă bucurie n'ar fi fost cuprins autorul Orfelinelor să fi văzut copilașul aruncat chiar pe treptele bisericei Notre-Dame, în zapada rece și în asprimea ernei. Câtă senzație n'ar fi avut autorul să vadă pe Luisa cerșind chiar pe străzile Parisului și nu pe scândurile și printre pânzile scenei, ar fi văzut Versailul cu somptuoasele sale palate și toate bogățiile Parisului său. Iată o superioritate a ecranului «el nu cârpește cerul cu stele, el nu mânjește marea cu valuri», — cum spune poetul.

*

In timpul tratărilor la Paris pentru adaptarea filmului la ecran, Griffith întrebat unde să fie montată această dramă, a respuns că «bogățiile dv. istorice, clasicele arhitecturi etc. noi nu le avem. Putem reconstitui străzi și edificii, stinxuri și obeliscuri, arme și temple, întreg Orientul, dar nu Notre-Dame și Versailles. Noi vom aduce interpreții noștri din America și dv. ne veți da orașul «Nous le jeu et vous le lieu» a îngânat Griffith.

«Vreau să strămut acțiunea a adaos el, în vremurile revoluției mari franceze. Am văzut multe reconstituiri ale acestei epoce și drept să vă spun mi-au părut sarbede, nereușite. Sper să fiu mai cu noroc în această redare». La aceste francezul a răspuns: Se poate ca reconstituirea revoluției ce veți face-o să fie mai bogată. Dv. veți vărsa mulți dolari, dar noi francezii am vărsat mult sânge»...

*

Nu putem încheea aceste rânduri fără să recomandăm călduros tuturor să vadă Orfelinele pe ecran. E un film care merită o deosebită atenție din partea fie-căruia. *God.*

Cooperativa „Frăția Moldovei Unite" Iași

Notificarea prin portarăei a d-lui dr. C. Șumuleanu, președintele cooperativei.

III

Situațiunea d-lui B. Stătescu dela Cooperativa Frăția Moldovei Unite și valoarea observațiunilor sale:

Pe d. B. Stătescu. casierul Băucei Naționale din Iași, îl găsim interesându-se de Cooperativa Frăției Moldovei Unite, pentru prima oară în ziua de 10 Septembrie 1922, când îl vedem participând la ședința extraordinară a adunărei generale din acea zi, făcând parte din biroul adunărei ca secretar. Atunci a fost ales membru în comisiunea însărcinată cu studierea situației prăvăliei anume dacă să continue sau să lichideze, iar în ședința extraordinară a adunărei generale din 5 Noembrie 1922 a fost ales membru în Consiliu de Administrație, împreună cu d. Lt. Col. Nădejde și Dr. C. Șumuleanu, în locurile rămase vacante prin demisile unor membri. Deci dela 5 Noembrie 1922, d. Stătescu figurează ca membru în Consiliul de Administrație. In această calitate participă la toate ședințele consiliului, se arată că interesează de comptabilitatea cooperativei, care era cam neglijată pe atunci și insistă să se numească în postul de casier comptabil o persoană care nu era cunoscută că ar fi cu totul neaptă pentru un ast-fel de serviciu. In urma sfaturilor d-lui Șumuleanu, d-sa renunța la recomandarea acelei persoane și ne recomandă pe d-na Cleopatra Gheorghiu. Procesul-Verbal al Consiliului, din 13 Decembrie 1922, conține «..la cererea «D-nei Gheorghiu de a fi numi«tă comptabil-casier, Consiliul în «urma recomandărei d-lui mem«bru B. Stătescu ca expert con«tabil, care garantează că o va «instrui și controla în comptabi«litate și cassă, admite numirea «D-nei Cleopatra Gheorghiu, în «postul de casier comptabil. »«.. «în privința listei mărfurilor de cumparat, consiliul hotărește ca «d. Stătescu să le cumpere de «la angrosiști locali, până la sume de lei 5000».

Iată-l pe d. Stătescu recomandând casier comptabil și garanbuna funcționare, iată-l însărcinat cu cumpărarea mărfurilor, deci d. Stătescu se interezează de Cooperativă! Unii din noi însă, care cunoaștem mai bine pe d. Stătescu, puneam un punct de întrebare acestui interes ce-l arata D-sa Cooperativei noastre.- După câte-va zile, în ședința Consiliului de la 27 Decembrie 1922, când a fost vorba să închirieze prăvălia din str. Lupușneanu, dacă d. Dr. Cerchez, președintele de pe atunci al Consiliului de Administrație, cu toate că dorea să se închirieze prăvălia dar nevoind a-și lua răspunderea, s'a demis din Președinte; în schimb d. Stătescu s'a opus categoric, pe motiv că Cooperativa nu poate plăti o chirie de 35.000 lei, că cheltuielile de administrație vor fi enorme, că ne expuneam să ni să fure marfa, fiindcă se spărsese mai multe magazit, mai ales în str. Lăpușneanu, la Orenștein, mai la deal, că adică trebuia acum să vie rândul și prăvăliei de la vale, unde ne vom afla și noi etc.

Puținul numerar ce-l avea câteodată disponibil cooperativa noastră, se depunea totdeauna la Banca Iașilor de unde se ridica când era nevoie. In ședința de la 21 Decembrie 1922. d. Stătescu ne face o destăinuire foarte gravă: Banca Iașilor e pe pragul falimentului. Are niște plăți de făcut în franci franceji, pe care nu le va putea face.

D. Președinte Dr. Cerchez a fost sfătuit ca adoua-zi chiar să rădice banii de la Banca Iașilor și să-i depună la Banca Moldovei care e o bancă sigură. D. Dr. Cerchez și a executat, și chear a doua zi a ridicat cei 29.000 lei ce erau depuși la vedere la Banca Iașilor, i-a depus în Banca Moldovei. La 3 Ianuarie 1923 fiind ales președinte d. Dr. C. Șumuleanu, d-sa chiar de a doua zi a ridicat cei 29.000 lei de la B-ca Moldovei, și de atunci ori ce sumi au mai fost de depus sau depus numai la Banca Iașilor, facă ca să se fi periclitat avutul Cooperativei. Știmcu toți că starea Băncei Iașilor e din cele mai înfloritoare, ast-fel că zvonurile de faliment era pure născociri de ale contabilului-expert și casier al Băncei Naționale d. Stătescu, care ar fi trebuit să fie mai bine informat în ast-fel de materie.

De la 1 Ianuarie până la 26 Februarie 1923, Consiliul a ținut opt ședințe de la cari d. Stătescu nu a lipsit de cât numai de două ori.

Cu prilejul trimiterei convocărilor pentru adunarea generală din Martie 1923, revizuindu-se lista membrilor, cu cea mai mare surprindere am constatat că d. Barbu Stătescu nu era membru al Cooperativei.

Dacă nouă ne era ertat să ignorăm acest lucru, în nici un caz aceasta nu era admisibil pentru d. Stătescu însuși. Numai după ce l'am făcut atent asupra modului—am putea zice necorect—cum a înțes d-sa să se introducă în Cons. de Administrație al unei societăți din care nu făcea parte, abia atunci a cerut înscrierea în societate (9 Martie 1923) luând prin transfer, locul d-lui Pârvu, realizînd o economie de 5 lei taxa de înscriere. Totuși în bunavoința noastră, am atribuit faptul menționat unei neatenții regretabile de sigur, dar explicabilă din partea unui om de cifre și așa de ocupat, cum e un expert-contabil și casier al Băncei Naționale etc. și nu i-am retras încrederea, ba dincontra: în ședința din 9 Mart am hotărât: «se dă delegație d-lui B. Stătes«cu, membru în Consiliu de «Ad-ție, să îndeplinească func«ția de comptabil cu diurna de «800 lei lunar, cu începere de «la 1 Mart 1923». *Deci de la 1 Mart 1923, d. Stătescu este comptabil la cooperativă cu 800 lei pe lună.* De fapt, comptabilitatea cooperativei era îndrumată de d. Stătescu chiar de la început, de la 15 Decembrie 1922 de când d-na Gheorghiu a fost numită casier-comptabil după recomandația d-sale «care ga«rantează că o va instrui și con«trola în comptabilitate și cassa». De la 1 Martie d-na Gheorghiu a rămas numai casieră, iar d. Stătescu comptabil, direct responsabil, funcțiune ce o ocupă până la 1 August 1923, încasând 800 lei lunar. Acum după ce comptabilitatea cooperativei ajunsese a fi destul de bine încurcată, d. Stătescu demisionează, lăsând locul să fie ocupat de d-ra Elena Ursescu care urma să fie îndrumată tot de d. Stătescu, mare expert comptabil și casier al Băncei Naționale.

In timpul acesta d. Stătescu reproșa mereu președintelui că a umplut rafturile din cancelaria noastră cu mărfurile în comision de la centrala Cooperativelor, și că d-sa nu are unde să-și pue mărfurile ce plănuia să le aducă de la unii angrosiști jidani din Iași, care mărfuri trebuiau să se vândă în comision, sub control în prăvălia noastră a acelor angrosiști jidani.

Dacă nu întîmpina opunerea noastră categorică astăzi caracterul românesc al Cooperativei ar fi fost primejduit și ori cine ar fi intrat în prăvălie ar fi fost întâmpinat de aceleași tipuri pistruete, de cari credem că suntem sătui din celelalte prăvălii, și cu cari d. Stătescu vroia să înlocuiască vînzătorii noștri, și controlul, ar fi fost făcut de sigur de angrosiștii cei cu marfa în comision.

(Va urma)

Cetiți „Opinia"
cel mai răspândit și bine informat ziar

Ultimile informaţii

x Botoşenenii au mirosit că d. Marghiloman vine la putere. Şeful său de cabinet d. P. Vizanti, petrecuse sărbătorile la Botoşani şi ieri seara a plecat la Bucureşti. L'au petrecut la gară elita botoşăneană, aşa în cât toate trăsurile oraşului erau la gară reţinute de cei ce petreceau pe d. Vizanti.

Trecătorii cu afaceri prin Botoşani dil trebuit să se ducă pe jos la gară la trenul de 8.40, care s'ar putea numi, cel puţin pentru ieri, trenul marghilomaniştilor.

x Piaţa valutară.—*Leul la Paris a cotat 7 90.*

Devizele în Capitală notează :

Francul francez 12.95, francul elveţian 35,37; lira angleză 809.75 ; dolarul 197.25 ; lira italiană 8.90 ; coroana cehă 5.85 ; Rentenmark 47.

x *Încercarea de sinucidere a tânărului Burşt.*— Am anunţat acum câte-va zile, că după cererea parchetului, a fost trimis la Botoşani tânărul Burşt, fiul antreprenorului hotelului România. Ajuns în gara Botoşani, tânărul Burşt a ştiut să dispară.

O telegramă din Buzeu, anunţă acuma, că Burşt fiind găsit vagabondând prin oraş, a fost dus la poliţie. Inainte însă de a putea fi cercetat, a încercat să se sinucidă, înghiţând o cantitate mare de iod. In stare gravă a fost internat la spital.

x In şedinţa de aseară, comisia interimară, a luat în discuţiune chestia preţului pe carne.

In urma dezbaterilor s'a fixat 22 lei kgr. carne de vacă pentru creştini şi 25 lei carnea pentru evrei. Carnea de miel s'a fixat la 24 lei kgr.

x **Cursuri medicale.**—Am anunţat la timp, că d. dr. Cazacu directorul regionei sanitare, a invitat un număr de 24 medici de circumscripţie şi spitale, de a urma nişte cursuri speciale ale d-lor profesori d-ri Slătineanu şi Mironescu, cu privire la combaterea sifilisului şi paludismului.

Şedinţa de deschidere a avut loc eri. Au luat parte între alţii d-nii profesori d-ri Slătineanu şi Mironescu, dr. Cazacu directorul regional, dr. Tănăsescu medic şef al oraşului, dr. Grigoriu medic şef al judeţului, dr. Wittner, medic comunal şi alţii.

Au rostit cuvântări d-nii d-ri Cazacu şi Slătineanu.

Caracteristica acestor cuvântări, nu este ca medicii sanitari să urmeze pur şi simplu nişte lecţii, ci a zis d. profesor dr. Slătineanu, să ne punem cu toţii în curent cu noile cercetări ştiinţifice.

x Corul mitropolitan din Iaşi aduce la cunoştinţă încetarea din viaţă a lui Andrei Teodorescu în etate de 75 de ani, care a făcut parte din acest cor, la loc de cinste, timp de 53 de ani.

Corul pierde un element valoros, care nu se mai poate înlocui.

El lasă pe urma sa soţia şi patru copii minori.

Inmormântarea are loc astăzi Joi 8 Mai a. c. ora 5 p. m. la Cimitirul Eternitatea, în capela căruia se află depus corpul.

x BIROUL DE NOTARIAT de la Secţia III, care îşi întrerupsese activitatea în timpul vacanţei, s'a redeschis eri.

In fiecare zi de la 9 jum dimineaţa câţiva avocaţi şi o dactilografă stau la dispoziţia acelora care vor să facă acte.

Biuroul îndeplineşte o nevoe simţită întrucât, punând la dispoziţia publicului în permanenţă la Secţia III un personal competent, îi apără pe cei interesaţi de erori şi pagube, pe care toţi nechemaţii fără cunoştinţi şi răspundere le provocau până acum prin activitatea lor clandestină.

x Fraţii Băjenaru, au predat aseară restaurantul gării unui nou concesionar, care s'a obligat faţă de direcţie, de a reştaura sălile restaurantului.

In curând *la Sidoli*

A travers l'orage

(*Prin vijeliile naturei şi uraganul sufletului*)

Opera completă. 11 mari acte

Stadiul afacerii dela Dumbrăveni

Mersul instrucţiei.— Cazul d-lui avocat V. Pillat.—«Cerşafurile» cu bucluc. In jurul telegramei cifrate.— Explicaţii şi certificate.—

Deşi d. Gorovei şi-a luat cabinetul în primire, fraudele de la Dumbrăveni, rămîn în cercetarea d-lui Pelin, judecător, care la începutul concediului judecătorului de instrucţie titular, fusese delegat la acel cabinet iar acum a primit de la Ministerul de justiţie o delegaţie generală la instrucţie, care echivalează cu înfiinţarea unui al doilea cabinet, bine înţeles fără diurnă şi fără al doilea grefier.

Toţi cei 5 inculpaţi, în urma respingerei apelului lor de către camera de punere sub acuzare, au cerut eliberarea pe cauţie.

Instrucţia a avansat ceva, cu luminarea construirei celebrei ghereta care încadra ceasul-control. Spodheim a afirmat că ghereta a fost construită din ordinul inspectorului Adămescu. Acesta, întrebat prin adresă de judecătorul de instrucţie, a răspuns că a autorizat să se facă numai o apărătoare împrejurul ceasului control, ca plumburile să nu fi atinse şi distinse prin serviciul lucrătorilor, nu însă o cabină înăuntrul căreia se putea face toate operaţiile.

S'a făcut lumina asupra plîngerei că unii inculpaţi au fost maltrataţi la cercetările făcute la faţa locului de căpitanul jandarmilor Georgescu.

D. procuror general, ducîndu-se imediat în cercetare la Botoşani, a numit o comisie medicală compusă din d-nii Dr. Bacaona, Galin şi D-na Dr. Cerbureanu luaţi la întîmplare de pe lista medicilor oraşului, care au examinat în aceeaşi zi pe cei ce făcuse plîngeri şi au constatat în unanimitate, că examinaţii nu prezintau pe corp nici o urmă de violenţe.

*

Cazul accesoriu al sechestrării d-lui avocat V. Pilat la compania de jandarmi, unde se dusese să vorbească cu inculpatul Barat şi despre care secretarul companiei afirmase că i-a oferit 5 «cerşafuri» adică 5000 lei, s'a rezolvit prin rechizitorul parchetului în baza căruia d. V. Pilat este trimis în judecată judecătorului de pace pentru ultraj, cu toate că inculpatul a negat în totul şi încercarea de mituire şi proferarea de injurii la adresa secretarului, care îi refuzase cererea şi la adresa căpitanului, cum pretinde plutonierul secretar al companiei.

D. Vintilă Brătianu, ministrul finanţelor a avut de făcut oarecare demenări împrejurul afacerei de la Dumbrăveni.

*

Telegrama cifrată a prefectului Vizanti către d. Brătianu prin care făcea apel la acesta să nu lase să se mușamalizeze afacerea fraudelor de la Dumbrăveni a fost descifrată de şeful de cabinet şi apoi dată la înregistrare de d. Brătianu. Textul telegramei a produs mare vâlvă între funcţionarii superiori din ministerul de finanţe, care au declarat d-lui Brătianu că dacă nu iă nici o măsură contra autorului telegramei, dovedeşte că şi d-sa are aceeaş părere despre colaboratorii săi şi în acest caz preferă să plece din minister.

D. Brătianu a chemat la Bucureşti pe prefectul de Botoşani ca să dee explicaţii asupra motivelor telegramei lui care au eşit atâtea supărări. D. Vizanti, cu cunoscuta-i fineţă, a răspuns : eu n'am bănuit pe directorii din minister sau alti funcţionari superiori, pentru că nu ştiu din trecutul lor de cât fapte de laudă şi încredere.

Aveam numai teamă pentru viitor, căci eu cred că rezistenţa oamenilor e relativă. In Botoşani jucau sutele de mii şi chiar un milion şi mi-am zis că la o tentativă de 5 milioane, rezistenţele se vor reduce mult, poate chiar numai la d-voastră.

Explicaţia prefectului, pusă într'o notă, a produs certificatele verbale ale d-lui Vintilă Brătianu, liniştitoare pentru înalţii demnitari ai ministerului de finanţe.

Administratorul financiar de Botoşani, luând informaţiuni mai ample, s'a convins că trecutul tuturor agenţilor de la fabricele de spirt—cu excluderea lui Dumitriu de la Dumbrăveni, acum arestat—sunt fără pată şi le-a dat certificate verbale foarte liniştitoare.

Tout est bien qui finit bien.

Intrunirea funcţionarilor comerciali

pentru aplicarea orarului de vară

Mercuri seara în 7 Mai 1924 soc. Generală a funcţionarilor comerciali, regionala Iaşi, a ţinut o mare întrunire pentru aplicarea orariului de vară în localul său din str. Stroescu.

Azistă foarte mulţi funcţionari comerciali.

D. Max Rubensaft arată necesitatea aplicării acestui orar, arată cari sânt cauzele care determină pe funcţionari de a cere cu insistenţă acest orar şi bine facerile lui chiar pentru patroni.

D. Nadler vorbeşte despre organizare.

D. E. Goldştein vorbeşte în chestia concedierilor ivite printre funcţionari, arată care sunt adevăratele cauze ale concedierei.

D. F. Reghenstreich, îndeamnă funcţionarii de a se organiza.

D. Segal Mişu arată cum a fost legiferat orariul de vară în ţările apusene şi cu regimuri democrate ; arată inconştienţa funcţionarilor cari nu se organizează pentru a putea câştiga dreptele lor revendicări.

D. Rozner face o aspră critică a funcţionarilor neorganizaţi, arată importanţa orariului de vară şi termină cerând funcţionarilor să se organizeze.

La urmă d. preşedinte Neagu, arată importanţa organizărei şi dă ceiture următoarei moţiuni care este aclamată de mulţime.

«Funcţ. Comerciali grupaţi în jurul soc. «Generala» întruniţi în număr imens la sediul din str. Stroescu 8 ascultând cuvântările oratorilor, declară campania deschisă pentru orariul de vară şi respectarea repauzului duminical. Face apel la toate forţele conştiente ale funcţ. comerciali de a lupta cu toate puterile pentru ca aceste cerinţe să fie înfăptuite cât mai repede spre a curma îndolenţa ce predomina până acuma».

Intrunirea s'a terminat în perfectă linişte.

x DOROHOIUL, CULTURĂ DE BANDIŢI NECUNOSCUŢI.— Cu o zi înainte de crima de la Suharău, se produsese un atac tot pe teritoriul judeţului şi anume în comuna Adâncata.

Unsprezece evrei din Burdujeni se întorceau de la Bucecea unde avusese afaceri la judecătorie. Când treceau prin Adâncata, înainte de a intra în sat, le-au ieşit 3 hoţi care i-au maltratat şi jefuit de 6000 lei.

Hoţii au rămas necunoscuţi Formula comodă în partea locului : Basarabia. Pentru unele autorităţi şi astăzi încă Prutul e graniţa României...

DUBROWSKI

de Al, Puşkin

x *După vizita elevilor ieşeni în Cehoslovacia.*— Elevii liceului naţional, cari, sub conducerea d-lui profesor Vasile Teodorescu, au vizitat Polonia şi Ceho-Slovacia, s'au înapoiat în localitate.

Azi d. Teodoreanu, a primit din partea primarului din Praga, d. *Stehlok Ceakov,* adresa următoare :

«Iubite Domnule Teodoreanu. Foarte sensibil de amabila voastră amintire, ce a-ţi binevoit a-mi adresa prin telegramă, în momentul părăsirei teritoriului Ceho-Slovac, am plăcerea de a vă asigura, că vizita elevilor români la Praga, dar aşa de scurtă, nu se va şterge nici odată din memoria noastră. Puteţi fi sigur scumpe Domn, că sentimentele de simpatie amicale ce exprimaţi, sunt reciproce şi doresc de a vedea strîngându-se tot mai mult relaţiile amical existente între tinerimea noastră şi a voastră, ca şi între ambele ţări unite şi aliate».

x Baroul avocaţilor face cunoscut, că seria conferinţelor publice la Cercul avocaţilor, pentru actualul an judiciar, s'a închis.

Activitatea culturală a cercului va reîncepe după deschiderea noului an judiciar, în cursul lunei Octombrie. Programul conferinţelor viitoare se va anunţa la timp.

x In şedinţa de aseară, comisia interimară a votat creditul de 3 milioane, pentru construcţia unui local de şcoală la Socola.

x D. Niţescu, directorul regional c. f. r, a plecat aseară în inspectarea liniei Iaşi-Galaţi.

x In interesul alinierei, comisia interimara a hotărât aseară, prelungirea stradei Lipoveneasca până la intrarea în str. Palat.

x Decanul Corpului Avocaţilor, dl. Eugen Herovanu a trimis tuturor avocaţilor din localitate o circulară prin care îi roagă să înscrie la biroul de notariat al avocaţilor ce se află la Trib. S. III, toate actele de notariat, fără nici o taxă, în scopul de a se putea exercita un control eficace asupra mişcării notariale.

NECUNOSCUTA

(LA FEMME X)

de Alexandre Bison

DOROHOI

Sinucidere. — In ziua de 6 Maiu cor. ora 8 seara servitorul Niculai Simionescu din Movila, aflându-se în casa stăpânului său Th. Rădurariu, s'a sinucis cu un foc de revolver în inimă.

Numitul suferea de epilepsie.

Cazul se cercetează.

Abandonare. — In ziua de 5 Maiu, fata Saveta Lupu zisă Danalache, a lepădat un copil de sex masculin, în etate de 6 luni, lângă casa femeei Soltana Corduneanu, după care a dispărut.

Se fac cercetări.

Sportive.— Zilele acestea a avut loc adunarea soc. sportive «Macabi».

D. dentist A. Weiner vicepreşedinte expune activitatea comitetului.

Faţă de actuala situaţie a societăţei, arată că nu mai poate prelua conducerea.

Au mai luat cuvântul d-nii Samoil Segall secretar, Moritz Leibovici casier şi alţii.

Comitetul îşi dă apoi demisia şi se realege un nou comitet în frunte cu d. student Izu Weiner.

Match de foot-ball.— Duminecă 4 Maiu pe platoul Obor a avut loc un match de foot-ball între echipele «Macabii» din Noua Suliţă şi «Vulturii» Dorohoiu.

Matchul se termină cu 4—0 în favoarea «Vulturilor».

Arbitrajul d. dentist A. Weiner foarte corect.

Nepot

ECOURI

— A apărut volumul al III-lea al Cursului de Medicină legală de dl. Prof. Dr. George Bogdan care tratează despre : Sarcina, Naşterea, Avortul, Pruncuciderea şi Deontologia Medicală.

De vânzare la librăriile : Ioan V. Ionescu şi Învăţătorul Român din Str. Lăpuşneanu.

— D. doctor Corneliu Gancevici şi-a mutat cabinetul de consultaţiuni în strada Lăpuşneanu No. 21 (etaj) scara din stânga.

Dr. A. TROSC

Str. Carp No. 5

Medicină şi Chirurgie Infantilă

Aparate Ghipsate

Orele de primire 1—3

Operaţii :

Marţi şi Joi dimineata

Dr. E. Gheiman

Specializat la Viena

Medic a serviciului veneric al Spitalului Militar BOALE DE PIELE şi de PAR, COSMETICA (înlăturarea defectelor pielei feţei.

SIFILIS şi VENERICE ULTRAMICROSCOPIE. Tratamentul abortiv al sifilisului Tratamentul radical al blenoragiei acute şi cronice prin vaccine şi URETROSCOPIA (Luminatul canalului uretral) ELECTROLYZA GALVANOCAUSTICA.

Consultaţiuni dela 2—7 p. m. Str. Gându 6 bis. alături de Cinema Elisabeta

Consult. Duminică dela 11—12

CETIŢI

„OPINIA"

Din cauza mutărei

Magazinul CRISTAL

PIAŢA UNIREI (Colţ cu Seulescu)

Desface mărfurile de sticlărie, porcelanuri, faianţă, articole pentru cadouri lămpi şi becuri electrice

Maze reducere de preţuri

Compania Comercială Română

S. A. — IAŞI

STRADA ALEXANDRI 10

Vinde din depozit Sulfat de cupru englezesc superior marca „COROANA" Macclesfield, la preţul pieţei Galaţi.

BERSON

Eftinirea traiului!

Mare reducere de preţuri la tocurile şi tălpile de cauciuc „BERSON"

DOCTOR

A. POLAC

Fost medic al Clinicelor Universitare din VIENA

Boli interne, Boli de femei

MAMOŞ

Iaşi Str Lăpuşneanu 38 Etaş Consult. 2—5 p. m

DOCTOR

L.Cazac-Averbuch

Specializat la Berlin

BOLI DE COPII SI SUGACI

Tratament radical al anemiei *reumatismului, rachitismului şi a scrucu*

BĂI ELECTRICE

de lumină **ultravioletă** (Hohensonne), **Heliodiatermia** (Sollux) electroterapie etc.

Strada V. Stroescu (fostă Zoe, No. 7 colţ cu I C. Brătianu

Consultaţi 3—6

Doctor L. HEITEL

MAMOŞ

De la clinicele din Berlin Viena, Frankfurt

Boli de Femei şi Naşteri

Str. Săulescu 2 (alături de Biserica Talpalari)

Consultaţiuni 3—6 p. m.

Pentru săraci gratis zilnic 2—3 p. m.

Abonaţi-vă la Opinia

C. F. R.

Direcţiunea 2-a Regionala Iaşi

PUBLICAŢIE

Se aduce la cunoştinţa generală că în ziua de Sâmbătă 7 Iunie 1924 orele 11 a. m. se va ţine licitaţie la Direcţia II Regională a Căilor Ferate Române Serviciul P. str. Vasile Conta No. 9 Iaşi, pentru aprovizionarea de : 294 buc. maşini pentru lămpi sistem Metador, 200 bucăţi maşini No. 4 sistem Luchaire pentru lămpi cu petrol cu fitil lat de 17 m.m. 1000 buc. port fituri pentru lămpi Lafaurie şi Potel şi 100 buc. felinare finale cu petrol sistem Schultz.

Licitaţia se va ţine în conformitate cu art. 72—83 din legea comptabilităţei pubiice.

Informaţiunile despre condiţiunile precum şi orice alte deslusiri necesare, se pot lua în toate zilele de lucru, la Serviciul de Economot Iaşi, unde se vor elibera şi formulare pentru oferte.

Direcţiunea II Regională C. F. R. Iaşi

No. 25476.

M. SEVASTOS

AVOCAT

Biurou de Notariat

Consultaţii 6—8

Str. Cuza Vodă o 16 (colţ cu str. Vovidenia)

Ultima oră

Efectele alegerilor din Germania

Apropiata demisie a cabinetului Marx.-Chestia raportului experţilor.-Tratatul franco-român în suspensie.- Avizul Angliei.

IN JURUL ALEGERILOR DIN GERMANIA

Aspectul.--Cum a decurs votarea.--Efectele.--Impresia în Franţa şi Anglia.--Guvernul va demisiona.-- Noua orientare politică

Bucureşti.— Atât la Berlin cât şi în Reichul întreg, alegerile au decurs în mod calm.

La Berlin toată ziua de Duminecă a fost mare agitaţie propagandistică. Automobile cu agenţi de ai partidelor parcurgeau străzile, aruncând manifeste electorale. Străzile principale erau complect acoperite de asemenea manifeste.

Socialiştii şi comuniştii au desfăşurat un zel deosebit. Extrema dreaptă nu s'a lăsat mai pre jos.

Partidul populist(Volkspartei) a utilizat nn mare număr de auto-camioane, trăsuri şi motociclete cu afişe tricolore (verde, alb şi negru) pe care erau zugrăvite cruci încârligate. Vehiculele erau însoţite de echipe de agenţi care purtau uniforma partizanilor lui Hitler.

Partidul dreptei organizase grupe de agenţi care parcurgeau străzile cântînd imnuri patriotice.

In cartierul zis guvernamental numeroşi fotografi aşteptau sosirea miniştrilor la vot.

Preşedintele Ebert a votat la Bergenheim unde se află în cură. Cancelarul Marx a votat în circumscripţia unde se află situată locuinţa sa particulară.

*

La Potsdam propaganda a fost foarte vie. Nobilimea şi-a pus echipagiile la dispoziţia partidelor reacţionare. Doamnele bătrîne şi bolnave erau aduse la vot cu trăsurile. Pe capră se aflau foşti ofiţeri cu bande tricolore la braţ.

Prinţul Oskar de Hohenzollern împreună cu d-na, a venit dimineaţa la vot.

Şi comuniştii au făcut o mare agitaţie, utilizând automobile roşii împodobite cu drapele roşii.

Succesul dreptei

După cum s'a anunţat, politica stângei a suferit o simţitoare înfrângere. Socialdemocraţii şi socialindependenţii au pierdut 86 locuri, comuniştii au cîştigat 13; centriştii şi populiştii au pierdut 36; naţionalii-germani au câştigat 51.

Operaţiunile pentru centralizarea definitivă a rezultatelor, vor necesita încă 10 zile.

Alegerile şi raportul experţilor

Ziarele scriu că preşedintele Ebert va trebui să înoredinţeze puterea partidului preponderant în noul Reichstag, indiferent de programe politice.

Pentru adoptarea raportului experţilor în chestia reparaţiunelor, e nevoe de o majoritate de două treimi, foarte greu de obţinut. S'ar presupune deci necesitatea modificărei constituţiei din Weimar,— după cum a declarat fruntaşul conservator contele Westarp.

Oficiosul englez „Daily Herald" crede că majoritatea va fi dispusă a primi raportul experţilor.

Impresia în Franţa

Opinia publică franceză nu este pesimistă, dar nici nu vede motive reconfortante pentru politica pacifistă.

Presa pariziană se întreabă cum se va găsi în Reichstag majoritatea de două treimi pentru aplicarea raportului experţilor? Probabil că aplicarea raportului va suferi o trăgănire.

Apropiata demisie a guvernului german

Ziarul „Vorwaertz" scrie că guvernul va convoca foarte repede Reichstagul, şi cel mai târziu până la 20 Mai îşi va prezinta demisia.

Constituirea noului cabinet pare a fi o problemă grea şi va cere mult timp.

Chestia alianţei franco-române

Suspendarea tratativelor.-- S'a cerut avizul Angliei

Bucureşti. — Chestiunea alianţei franco române, care părea la un moment dat că este rezolvită, a rămas în suspensie din următoarele două motive :

1)Guveenul român a cerut ca în tratatul de alianţă să se specifice cazul unui atac rusesc contra Basarabiei. Dar d. Poincaré a găsit clauza aceasta inutilă şi vexatorie pentru Rusia.

2) Apoi, atât Franţa cât şi România au găsit de cuviinţă ca să ceară în prealabil avizul guvernului englez, pentru a se evita interpretări greşite ca acele în jurul tratatului franco-ceh.

D. Duca s'a dus la Londra. Nu se ştie încă rezultatul acestei vizite.

Franţa cere numaidecât agrementul guvernului englez. Deasemenea guvernul romîn ţine foarte mult la prietenia Angliei.

Tarifele vamale

Bucureşti. Consiliul superior vamal s'a întrunit ieri după amiază continuând discuţia asupra modificării articolelor la articolele metalurgice. A prezidat d. Ghiorghiu. S'a discutat articolele 596 şi 637 din tarif privitor la cuie. buloane, tuburi, obiecte de menaj, sobe, mobilă de fier.

S'au făcut propuneri pentru aplicarea taxelor de protecţie de care consiliul a luat notă. O hotărâre se va lua ulterior.

Astăzi la 5 după amează, consiliul se va întruni din nou.

Intreruperea tratativelor ruso-olandeze

Bucureşti.--O notă oficială a guvernului Olandez anunţă că delegaţia Olandeză, care a negociat la Berlin cu sovietele, s'a înapoiat fără rezultat.

D-nul Krestinski împuternicitul rus, a declarat că orice discuţii este imposibilă pe baza propunerilor Olandeze. care au cerut plata integrală a datoriilor de război.

„OPINIA" IN ŢARĂ

FĂLEŞTI (Bălţi)

Lăcomie.—Subprefectura plăşii Făleşti a primit o plângere din partea locuitorilor în contra preotului din parohia Albineţ. Locuitorii au fost siliţi să-i plătească o taxă specială pentru sfinţirea păscii după obiceiul creştinesc.

Delegatul satului Petru Ciobanu a trebuit să intervie special cu delegaţii din sat rugându-l cu lacrâmi să sfinţească pasca.

Acelaşi preot a fixat pentru o înmormântare taxa de 500 lei, altfel îngropi mortul fără preot. O sfeştanie e 100 lei, etc.

Sperăm că I. P. Sfinţia sa din Bălţi îl va aduce pe căi pastorale, şi preotul nu va mai pune preţuri pe slujbele sfinte, temelia credinţei poporului nostru.

Coresp.

FIRME
cu preţuri pe jumătate
pentru comercianţi, meseriaşi, profesionişti, bănci, birouri şi autorităţi comandaţi la
I. MAX
Str. Costache Negri

Dificultăţile d-lui Costinescu la Paris

Bucureşti. — D-nul Dr. Costinescu, primarul capitalei, care se află la Paris, pentru a contracta un împrumut al comunei Bucureşti, întâmpină mari greutăţi, din cauza diferendului dintre Stok-Echange şi guvernul român, care n'a fost încă aplanat.

De la Bursă

Numirea noilor agenţi de schimb.

Bucureşti.—Cumitetul bursei din Bucureşti s'a întrunit ieri după amează în şedinţă obişnuită. Şedinţa a fost prezidată de către d. Săvescu, vice preşedintele comitetului.

La ordinea zilei, s'a răspuns la adresa ministerului de industrie şi Comerţ, cu privire la recomandarea d lui Mircea Leca în postul de agent de schimb. Controlându-i-se actele, au fost găsite în regulă şi s'a trimis ministerului de industrie şi comerţ un referat, prin care se arată, că d. Mircea Leca întruneşte condiţiile legii.

S'a hotărât ca în şedinţa viitoare să se controleze actele celorlalţi 22 de candidaţi.

ASASINAREA DOCTORULUI C. BOTEZ

Nouă banduţi atacă locuinţa doctorului în lipsa lui de acasă.— Jaful şi pînda.— Asasinatul.— Alte amănunte.—

In noaptea de Marţi, la orele 12, a fost asasinat doctorul C. Botez, medicul spitalului Soharău, din jud. Dorohoi, în următoarele tragice împrejurări :

Doctorul Botez fusese invitat pentru masa de sară la preotul Gh. Dimitriu din Suharău, cu ocazia onomasticai acestuia. Doctorul, împreună cu doamna, s'a dus la masă, lăsînd acasă pe sora d-nei Botez, d-na dr. Constantinescu din Constanta, cu fetiţa acesteia şi cu cei 5 copii ai d-rului Botez.

Pe la orele 10 de noapte s'a prezintat la locuinţa doctorului din curtea spitalului, o bandă de 9 oameni îmbrăcaţi mai mult ţăreneşte, din care 7 au intrat în casă, iar 2 au rămas afară de strajă.

Cei 7 banditi au luat în de aproape cercetare pe d-na dr. Constantinescu despre locul unde sunt puşi bani d-rului Botez. Acesta trecea în localitate drept om bogat, fiind un doctor foarte priceput în profesie, cu mare clientelă în toată regiunea, foarte muncitor, iar pe de altă parte, ducînd un trai modest.

Este prezumţie că banditii erau din partea locului, sau măcar conducătorii bandii care cunoşteau de aproape viaţa doctorului Botez.

D-na dr. Constantinescu s'a scuzat că nu este venită în localitate decât de vr'o două zile, şi n'are ştiinţă nici de averea doctorului, nici de locurile unde îşi ţine banii. Atunci unul dintre banditi a rămas fixat lângă d-na dr. Constantinescu ca aceasta să nu poată da vr'o alarmă, iar ceilalţi 6 au început percheziţia casei.

*

Cu un sfert de oră înainte de miezul nopţei, s'au întors doctorul Botez cu d-na. I-au eşit înainte cei doi străjeri şi în pragul casei, unul din străjeri a descărcat două focuri de revolver asupra doctorului, care a căzut mort pe loc. Un glonte intrase în cap, iar al doilea în piept. Banditii străjeri au smult pe d-na Botez din strigăte şi văicărări de lângă soţ; au împins'o cu brutalitate în antret, unde după ce au închis uşa, au jăfuit-o de ceas, braţeletă, inele. Apoi unul din banditi a rămas lângă victimă, iar celălalt s'a dus înlăuntru pentru a da de ştire tovarăşilor că trebue să plece.

*

Faptul a fost adus la cunoştinţa parchetului la deschiderea telefoanelor. S'a transportat imediat în localitate d. procuror, cu d. dr. Vasiliu, doctorul primar al judeţului unde a concentrat un mare număr de jandarmi pentru da instrucţii în vederea cercetărilor.

*

Astăzi dimineaţă am cerut informaţii de la parchetul Dorohoiu. D. procuror, a bine voit să autorize pe telefonistul de serviciu să ne comunice că n'a descoperit nimic ; că presupune că hoţii erau din Basarabia ; că d-na dr. Botez i-a declarat că s'au furat din casă 200.000 lei în nnmerar şi juvaere de mare valoare ; că d-sa a autorizat îngroparea victimei.

*

Dr. Botez era ieşan, fiul fostului proprietar al sălei Sidoli ; titrat al Universităţei de Iaşi, s'a stabilit ca medic de plasă la Suhărău din 1908.

D-na dr. Botez ca şi d-na dr. Constantinescu de care vorbim mai sus, sunt fiicele d-lui Dimitriu şeful corului Metropolitan.

*

Ştirea acestei drame a produs o penibilă impresie în lumea medicală ieşană.

Un grup de medici din localitate va pleca la faţa locului pentru a participa la înhumarea victimei.

Regretatul dr. Botez lasă în urmă o soţie şi 5 copii.

Cumpărăm Brilliante
Diamante, aur, argint, platină, Bijuterii şi danturi de aur uzate
Oferind preţurile cele mai mari
Ceasornicăria Fraţii TISCHLER
IAŞI — str. Gh. Mârzescu 36 etaj — IAŞI

Kalmodon Dr. Konya
Kalmodon este un remediu specific calmant şi prin compoziţia sa specială incomparabil ca eficacitate contra *Durerilor de cap, Migrenei, Nevralgiilor, Gripei, Febrei, Durerilor reumatizmale, Durerilor de dinţi*, eât şi contra oricărei alte dureri provenite din răceală.
Kalmodon are o acţiune imediată şi este în acelaş timp tonic şi fortifiant.
Kalmodon neobosind stomachul poate fi luat de persoanele cele mai sensibile. Intrebuinţarea sa poate fi îndelungată, fără de a avea vre-o acţiune vătămătoare asupra organismului.
A se cere numai sub numele **Kalmodon Dr. Konya**
Depozit gen : S. a. r. „CHEMIX" Bucureşti Str. Nicolcea 4 şi Farmacia Dr. Konya Iaşi.

Compania Comercială Română
S. A. — IAŞI
STRADA ALEXANDRI 10
Vinde din depozit **Manila veritabilă engleză „Standart" marca „BLUE BELL"** cu preţuri avantajoase.

Apa minerală de Breazu
premiată cu medalia de aur la expoziţiile din Paris şi Bucureşti
este cel mai bun purgativ şi laxativ ; luată în cantitate mica în vin sau apă la masă, uşurează digestiunile grele. Comenzi en gros la Dr. GROZEA, farmacia Dr. KONYA, — Iaşi.

Becuri Electrice
TOATE VOLTAJELE
Cele mai solide, cele mai bune fabricate : Philips, Argenta, Osram, Tungsram, Westinghous. Wertaxiete. găsiti cu pretul fabricei a depozitul general
Zaharia Weiss
Piata Unirei Iasi

ANUL al XX-lea No. 5681 — 2 LEI NUMARUL — SAMBATA 10 MAI 1924

REDACȚIA ȘI ADMINISTRA...

OPINIA

ZIAR POLITIC COTIDIAN

ABONAMENTE:
Lei 600 . . . pe un an
« 320 . . . « 6 luni
« 160 . . . « 3 luni

Biblioteca Universității Loco

Un oraș năpăstuit

Vom vorbi despre starea orașului nostru, cu toate că subiectul nu interesează: Cetățenii și edilii au alte preocupări în vremurile acestea de acut egoism...

Iașul e un oraș mort, o «catedrală ruinată», care nu mai prezintă decât un interes istoric și literar. Cu cât va fi mai dărâmat și cu aspecte mai ciudate, cu atât va câștiga în farmec, în «culoare». El nu se poate «dezvolta», nu și poate lua avânt decât mărind numărul ruinilor, al ulitelor desfundate, al paraginilor.

Iașul nu e un oraș, ci un laborator pentru producție de îngrășăminte animale și mirosuri pestilențiale.

Laboratorul e instalat într'o enormă remiză de decoruri cinematografice pentru specialitatea filmelor orientale. Nici actorii nu lipsesc... Și din nefericire își iau rolul chiar prea în serios: indolența lor devine cu timpul îngrijitoare. Contra acestei indolențe trebue să reacționăm odată. Căci dacă cele de mai sus pot fi cetite zâmbind, ele nu sânt mai puțin adevărate, nici mai puțin dureroase.

Iașul nostru are o soartă mizerabilă. Fără a ține socoteală de toate jignirile aduse drepturilor sale istorice, fără a mai aminti ignorarea metodică și disprețul guvernelor, însuși noi eșenii, cetățeni și edili contribuim în fiecare zi la decăderea lui definitivă.

Pe când în toate celelalte orașe, chiar în cele mai modeste, s'au făcut dela războiu încoace lucrări serioase de îmbunătățire, Iașul și-a păstrat neatins aspectul lamentabil în care l'au lăsat rușii și refugiații:

Nu se lucrează nimic temeinic pentru îngrijirea unui oraș cu aproape două sute de mii de locuitori, ar trebui să fie organizate serviciii serioase. Fără a ține seamă de mizeria aprovizionării, lipsa de carne etc, Iașul suferă grozav din cauza murdăriei. Gunoaele zac în mormane chiar pe străzile din centru, dând de lucru porcilor și câinilor. Afară de aceste două categorii de animale, credem că nimeni nu e mulțumit de felul cum funcționează serviciul gunoaelor. Infumu nu măr de căruțe de care dispune primăria, evident că nu poate lupta cu munții de murdărie acumulați în fiecare stradă. Dar de ce nu se iau măsuri, de ce nu se micșorează numărul echipajelor în folosul căruțelor, atunci când fiecare cetățean este executat cu o însemnată taxă anume pentru serviciul curățirii?

Este o ciudată ironie și chiar o impietate a vo bi de Iași ca de un „templu minat". Mai repede e un cadavru în descompunere, care înăbușă nu numai pe străini, dar chiar și pe cei care trăesc în el. Pentru un centru universitar, pentru un oraș cu pretenția de a fi trecut pe harta Europei, precum și pentru administrația care dispune anual de câteva zeci de milioane de lei, starea aceasta de completă mizerie este o rușine neertată. Cetățenii ar trebui să-și apere cu energie orașul în care trăesc, cum își apără casa și familia. Este o datorie și un exercițiu de civilizată solidaritate. Dar cu ei nu putem fi prea aspri, atâta vreme cât nu și-au ales singuri gospodarii. Suprimarea administrațiilor numite și alegerile comunale au rămas singura nădejde a Iașului în agonie. Ne este teama însă că ele vor veni prea târziu.

— Y —

NOTE

MEDICII DE PLASA

Inspectoratul Sanitar a luat dispoziția ca medicii de plasă să vină, în serii, la Universitatea din Iași, pentruca să audieze cursuri și să facă lucrări practice, perfecționându-se astfel în combaterea sifilisului, malariei și a tifosului exantematic.

Cursurile s'au început cu d-nii prof. dr. Slătineanu, dr. Mironescu și dr. Ciucă.

Eri d. prof. dr. Mironescu și-a deschis cursul, tratând despre imunitatea în sifilis. A fost un curs clar, sistematic, bazat pe ultimele cercetări în această direcție.

Măsura Inspectoratului Sanitar este excelentă. Medicii de plasă, după ședința din Universitate, pierd, de cele mai multe ori contactul cu știința. Laborator n'au, cărți și reviste străine nu prea pot cumpăra — chiar când există dorința de a se instrui serios.

Autoritățile sanitare superioare s'au gândit la împrospătarea și complectarea cunoștințelor medicilor de plasă asupra bolilor mai frecvente la noi în țară. Această măsură ar fi bine ca, din an în an, să se extindă la cât mai multe boale.

Rostul Universității este nu numai să fabrice posesori de diplome, ci să creeze o atmosferă științifică, de care să se bucure toți specialiștii respectivi și chiar lumea intelectuală în general.

Începutul este îmbucurător. Medicii de plasă au fost chemați la Universitate unde își împrospătează, odată cu cunoștințele, și amintirile.

Dr.

Citiți în pag. IV-a la

Ultima oră

Dezastruosul incendiu din Galați

Distrugerea hotelului Athenée Palace și altor imobile

Consecințele unei diplomații greșite

Politica brătienistă față de Rusia.— Necesitatea cheltuelilor istovitoare pentru înarmări.— Măcinarea forțelor de propășire economică.— Ca în fosta Austro-Ungarie.

Imprejurările prin care trecem, din punct de vedere economic, financiar și diplomatic, ne îndrituesc să ne întrebăm dacă nu cum-va alunecăm azi pe aceiași pantă pe care a alunecat vechiul Imperiu Austro-Ungar în ajunul războiului din 1914

Ani în șir Austro-Ungaria, din cauza manoperilor imperiului Rus, era obligată să țină sub arme contingente pe care să le aibă gata pentru ori-ce eventualitate. Această mobilizare deghizată, atrăgea niște cheltueli ce secătuiau aproape toate resursele bugetare ale fostului imperiu. Și se măcinau în acest chip puterile ambelor imperii.

In asemenea împrejurări, chiar dacă nu se ajungea la război, Austro-Ungaria tot învinsă era să fie căci trebuia să i se epuizeze ei, cu un ceas mai curând, resursele financiare de acoperire a unor cheltueli insuportabile, cerute pentru susținerea armatei în interesul apărării naționale. Rusia cu resurse mai mari, cu bogății inepuizabile, suporta cheltuelile cu mai multă ușurință și în ori-ce caz cu o posibilitate de durată mai lungă.

In rivalitatea aceasta nebună, cele două imperii erau instrumentele diplomatice, unul al Germaniei și altul al Antantei. Conflictele de interese ale acestora au grăbit războiul.

*

Situațiunea noastră de azi pare a se desemna la fel. Politica diplomatică fundamental greșită, ne-a făcut să refuzăm cela-ce azi am fi bucuroși să ni se recunoască. Astfel, suntem constrînși la formidabile cheltueli în interesul apărării naționale, cheltueli ce depășesc mult puterile noastre și în care 3/4 din buget sunt consumate.

Consecința greșelei diplomației noastre în chestia Basarabiei, o suportă poporul prin birurile ce nu mai ajung și care desigur se vor mări.

Convențiunile ce se tratează azi pentru un ajutor eventual, (în cazul unui atac de la răsărit) sunt convențiuni ridicole; căci ce însemnătate ar avea într'un eventual conflict cu Rusia, un ajutor de 50 000 oameni dați de Franța, atunci când am avea de a face cu rezervoriul inepuizabil de oameni al unei țări de zeci de milioane de locuitori? Guvernanții noștri trebuia să aibă prima grijă de a cîștiga bunele sentimente ale vecinului de peste Nistru. Au avut la îndămînă destule momente favorabile, dar le-au lăsat să treacă,— de dragul unor interese străine și în dezavantajul vădit al țării.

Desigur, eventualitatea unui conflict efectiv în direcția aceasta, este o problemă a viitorului îndepărtat. Dar suntem puși în situațiunea de a ne pregăti preventiv, a face cheltueli enervante și covîrșitoare, a sustrage puterea noastră financiară de la opera atît de arzătoare a reclădirei Statului întregit.

Iată sarcina vitregă pe care politicianismul incapabil a aruncat-o. In spatele națiunei! Pentru asemenea opere de guvernămînt ar trebui să existe răspunderi...

Dorin

Consiliu de miniștri

București. — Azi după amiază la ora 5, are loc un nou consiliu de miniștri.

Actualități din afară

Soarta filmelor.— In fiecare zi apar filme nouă, în toate colțurile lumii. Ce se face cu filmele vechi? La Londra și New-York sunt enorme depozite cu negativele filmelor care și-au trăit epoca.

Totuși ele își vor căpăta o valoare documentară cu vremea. D. Douglas Fairbanks, unul dintre marii editori cinematografici, face în «Morning Post» interesanta profeție ca într'o zi orice casă mai mare va avea propriul său proector cinematografic, cu o bibliotecă de filme, care s'ar putea obține dela un depozit central, așa cum astăzi cumpărăm cărțile sau notele de muzică.

Librăriile de filme vor aduna cele mai bune bucăți gustate de public și le vor vinde la cerere. D. Fairbanks prevede chiar că librăriile de filme vor scoate ediții noi, mai ales din tablourile științifice și cele de călătorie. Și se poate ca într'o zi să avem o Enciclopedie Britanică de filme, încheie originalul englez, care să înlocuiască prin tablouri mișcătoare, articole ca «India» sau «Africa de Sud».

*

Epoca aluminiului. — D-ru Walter Rosenhain, dela Laboratorul Național de fizică al departamentului metalurgiei din Londra, arată într'o serie de articole progresele pe care le va face în curînd aluminiul și aliagele lui. Acest metal ușor va fi întrebuințat tot mai mult și va veni o vreme care va putea fi numită «vrîsta aluminiului».

Data cea mai importantă va fi atunci când aliagele aluminiului vor căpăta destulă tărie, păstrîndu-și totuși greutatea mică. Atunci vor putea fi întrebuințate la clădiri și la poduri cu proporții mult mai enorme decît acele construite cu materialul greu de azi.

CETIȚI „OPINIA"

Puterea de influență a reacționarismului

Politica d-lui Poincaré și orientările Germaniei

Sub regimul d-lui Poincaré, Franța a înclinat să tranșeze problemele europene prin forță, a întins sabia asupra Germaniei dezarmate, a încercat să dezmembreze Reichul, a menținut la carantină Rusia sovietică, a pregătit alianțe militare și a acordat micilor state împrumuturi pentru înarmări.

Această atitudine a compromis deocamdată dezvoltarea democrației germane în care se puseseră speranțele unei Europe noui. La Berlin s'au succedat guverne de la stânga socialistă spre dreapta șovină, spiritul public s'a îndârjit și astăzi, poporul german se pronunță în special pentru reacționari, sau își accentuiază preferința pentru radicalismul comunist, în limita exasperărei unor mase flămânde. Speranța de pacifism și democrație începe să se clatine!

Iată răul pe care-l poate face reacționarismul și militarismul întronat într'un mare Stat cu influență europeană, cum este Franța. Și conjurarea răului n'ar putea veni decât tot de acolo, dacă în alegerile de la 11 Mai poporul francez va acorda încredere stângei democratice.

Să așteptăm.

L.

PRODUCȚIUNEA AGRICOLA DE DUPA RAZBOI

de MIRCEA A. BĂDĂRĂU

Ea este inferioară calitativ și cantitativ producțiunei dinainte de războiu

Criza de producțiune, care domnește în toate ramurile de activitate, ale țărei, a atins în mod serios și producțiunea agricolă. Dela încheierea păcei încoace, agricultura noastră produce mult mai puțin decât înainte de războiu. O simplă aruncătură de ochi, asupra câtorva date statistice, ne conduce la observațiuni foarte interesante din acest punct de vedere.

Astfel în primul rând, putem constata, că însămânțările anuale, executate după încheierea păcei, deși au crescut în suprafață, de la an la an, totuși nu au ajuns încă să acopere întreaga întindere arabilă a țărei.

S'a însămânțat în total în întreaga țară 8 304 000 ha. în 1919-1920; 10 040 000 ha în 1920—21; 10 milioane 340 000 ha în 1921-1922; 10.712 000 ha. în anul trecut; deși suprafața arabilă a țărei, este după d. Carabella de circa 16 milioane ha.

Un important deficit în producțiunea agricolă este cauzat de această stare de lucruri.

In al doilea rând, din tablou de mai jos, se poate ușor vedea, că după încheierea păcei, fiecare har. de pământ pus în cultură, a produs mult mai puțin decât înainte de război.

	Producțiunea ultimilor 5 ani înainte de război			Produc. medie la ha. acelor 4 ani de după războiu Hl.	Diferențe în minus între produc. medie la ha. dinainte și după război Hl.	Diferență reportată la 100
	Medie la ha. la mica proprietate Hl.	Medie la ha. la mica proprietate Hl.	Medie generală a producți-i la ha Hl.			
Grâu . .	17,5	15,4	16.4	11.8	4.6	27.5
Secară	13,7	12,4	14.05	11.1	2 95	21.
Orz, orzoaică .	18,6	15,6	17 01	13.9	3 11	18.3
Ovăz	25,5	19,9	23.5	17.4	15.1	22.6
Porumb	20,2	16.5	18.35	14 85	3,50	19.

Cifrele din acest tablou, deși se raportează, numai la cele cinci principale cereale, pot însă fi socotite, ca exprimând situațiunea întregei noastre producțiuni agricole, de oarece aceste culturi reprezintă 90 la sută din totalitatea însămânțărilor noastre.

Și înainte de război, media producțiunei noastre agricole la ha, nu se ridică decât la o cifră cu mult inferioară, producțiunei medii, a țărilor din occidentul Europei.

Dela încheierea păcei încoace, după cum se vede din tabloul de mai sus, această medie nu numai că a scăzut dedesubtul celei dinainte de războiu, dar nu egalează nici măcar producțiunea medie a micei proprietăți, din perioada anterioară războiului.

Cifrele din tablou ne mai indică în fine, că în general producțiunea noastră agricolă, a scăzut după războiu cu 21.7 la sută.

Concluzia trasă din cele ce preced, este fără îndoială, de natură a ne îngriji și a ne face sceptici, în ceeace privește posibilitatea urcărei cursului leului pe piețile străine.

Salvarea economică a țărei depinzând în primul rând de intensificarea exportului nostru este de datoria, celor cari conduc țara de a face tot posibilul pentru ca cu un ceas mai de vreme producțiunea noastră agricolă, să revie măcar la situațiunea ei dinainte de războiu.

Importanța deficitului, ce s'a produs în această mare bogăție

(Citiți continuarea în pag. II-a)

Cronica Literară

Paul Morand: Fermé la nuit

de DEMOSTENE BOTEZ

Paul Morand este considerat cu drept cuvânt ca cel mai modern scriitor. Și el este în adevăr modern și prin conținutul operei lui, prin materialul întrebuințat, și prin felul de tratare.

Că și în «Ouvert la nuit» ai impresia citindu-l pe Paul Morand să faci o vertiginoasă călătorie prin lumea întreagă, cu aeroplane, sau cu vre-un aparat și mai perfecționat care să dea putința unei uimitoare variații de decor. O noapte la Patofino Kuhn, una la Constantinopole, una la Babylon și alta la Putney. Era o planare repede de-asupra atâtor ținuturi la patru capete de lume. Paul Morand are viziunea largă a lumei ca un om desăvârșit de civilizat, o viziune care seamănă cu confortul sintetic al unui transatlantic modern, în holul căruia se adună civilizații de pretutindeni, și'n a cărui adâncimi găsești tot confortul pe care l'a creiat civilizația modernă. Incultura și lipsa de civilizație are un orizont mărginit și o spaimă nimită de depărtare, pe când civilizația impune o adaptare și o familiarizare cu cele mai depărtate lumi și cele mai ciudate variații, posibile azi prin mijloacele repezi de transport. Dacă un om chiar cult dar lipsit de rafinamentul și spiritul aproape aventurier al civilizației se gândește ca la o expediție la o simplă călătorie de la Iași la București sau de-acolo la Paris, un om civilizat, chiar inculț, trece oceanul sau două continente, fumând pipă, primind vești prin telegrafie fără fir, citind gazeta vaporului sau a aero-navei, cu liniștea cu care ar citi-o în fotoliul de acasă.

Civilizația este un dusman al tradiționalismului sentimental, și patria ei ca și a celui ce o adoptă este pretutindeni, fără vre-o legătură cu pământul, de parcă globul ar trebui cutreerat numai pe de asupra, prin aer dacă se poate.

Legarea de pământ, chiar sentimentală, are ceva din prinderea cu rădăcini a unei plante, și civilizația este îndepărtarea cât mai mult a omului de orice altă manifestare mai inferioară a naturei. Ea manifestă victoria inteligenței și a științei peste toate.

In Paul Morand veți găsi aplicate cele mai moderne invenții. Lumea lui este o lume eminamente civilizată, uneori ajunsă la o neurastenie a civilizației cum pare a fi ajuns O'Patah sau Egon von Strachwitz.

Din această cauză uneori proza lui poartă în ea o marcă de americanism, ceva din exagerarea în modernism al unei firme americane.

Astfel ochii lui O'Patah sunt recunoscuți după concursul de ochii care a avut loc în «New-York American». Otelul în care stă O'Patah este chiar veritabil american, iar celebritatea lui O'Patah este și ea «americană» deși el este un mare scriitor și luptător irlandez. Presa este primită colectiv după amiază, autografele se dau Joia, banii i se pot cere numai în scris, iar darurile se primesc în anumite locuri ziua, iar noaptea la biroul otelului.

Asemeni Habil din noaptea dela Putney este un personaj «quasi-american». Medicina lui are ceva de magie, de escrocherie, de filozofie, metafizică, de fantastic, de mistic, și este practicată cu eleganța unui boscar civilizat care prezintă orice în frac cu cravată albă, și pleacă după reprezentație să ia parte la o partidă de Poker. Doctorul acesta fantastic nu are nimic din atitudinea moro înoasă și severă a doctorilor de totdeauna. El are o siguranță jovială și simplă.

Habib are un institut de frumusețe, exact ca acei mici exploatatori care speculează cu spirit practic, sugestia și iluzia: Habib însă este un fel de exeroe universal, de mare «envergură», cu o filozofie mândră și sceptică:

— «Nimic din corpul femeii nu-mi este indiferent. Eu îl frământ, îl deformez, îl refac. Recreierile mele nu durează, dar ce durează. Ale lui durează?, și cu degetul arată un Dumnezeu,

Citiți continuarea în pag. II-a

CINEMA MODERN ASTAZI Vineri 9 Mai 1924 în matineuri și seara

Cu lei **15.75** Rezervat, **12** lei Stal și **6** lei Balconul tot Iașul are ocazia a admira nemuritoarea dramă. Operă complectă **7** acte

ȘTRENGARUL PARISULUI

Scris montat și realizat de incomparabilul și modernul autor Parisian LOUIS FEUILLAEE cu splendida distribuție artistică Sandra Milowanoff, Renè Manprè și Bout de Zan, adaos o Comedie premieră în 2 acte „EL" ÎNTRE PIRAȚI

Instalat în Strada Carol colț cu Strada Păcurari

MARELE ȘI ELEGANTUL **CIRC** menagerie

Director: MILEA & ILLENEB

cu începere de astăzi și în fiecare seară

Mari reprezentații de gală cu PREȚURI REDUSE

Interesant! Palpitant! Primul debut al **Tigrului Bengal**

In mijlocul leilor! — — — Foarte periculos!

Veniți, Vedeți. Admirați **Hrana Leilor și a Tigruiui** în arenă în fața Onor. Publicului

PREȚURILE REDUSE Rezervat rândul I 66 lei, Rezervat rândul II și III 53 lei, Stal I 40 lei, Stal II 27 lei Galer. 16 lei

La MATINEU Prețuri reduse: 2 copii sau o persoană mare cu un copil, 2 cu un singur bilet.

Berea Rădăuți

este deliciul cunoscătorilor.

Se găsește la principalele localuri de consumație.

Depozit General: **Iași, str. I. C. Brătianu 147** bis

MICA PUBLICITATE

GASIT un certificat de naștere aparținând tânărului Iordachi Vlad (Berezuie) din Igești Jud Storojinet Bucovina. Se află depus la Administrația ziarului.

INDUSTRIA LĂNEI. In str. Crucei 42 s'a deschis un atelier de scărmănat lână, cu motor.

Se cumpără și se vinde lână.

DE INCHIRIAT două odăițe cu intrare separată și o mică gură.

Str. Vovidenie 12 (școala Lambrior).

CASIERIȚA cu practică și cu garanție, caută post. A se adresa la ziar sub G.

DE VANZARE 2 plăpomi de mătasă fină, calitate extra.

A se adresa la Administrația ziarului sub A.

DE INCHIRIAT în centru 2 magazii mari de zid, bune pentru depozit de mărfuri sau pentru ateliere.

A se adresa la D-l Șmilovici în str. Mitropoliei 16 sau Uzinei 65.

DE INCHIRIAT 2 camere bune pentru biurou sau locuință și mai multe magazii spațioase de zid, bune pentru depozit en gros.

A se adresa în Str. Cizmăriei 39 în curte.

DE INCHIRIAT un loc viran în Str. Elena Doamnă 41, colț cu str. Ornescu, pentru depozit de lemne sau cherestea. Doritorii se vor adresa doamnei Eugenia Gh. Pantazi str. Ghica Vodă 45 bis.

3 CAMERE pentru birouri depozit de marfuri sau întreprinderi comerciale se închiriază.

A se adresa la ziar sub S.

ANUNȚ. Tânăr cu cultură bună caută un post de birou, la o societate, la o administrație de ziar sau la orice Instituție.

A se adresa la ziar.

LOCAL MARE de fabrică, de închiriat, liber imediat.

A se adresa la ziar.

De Vânzare

casă în apropiere de Hală (începutul strazii Smârdan) compusă din 4 odăi, cu intrări separate, antret, bucatărie, magazie, curte, etc. având instalație de lumină electrică și apă.

A se adresa la administrația ziarului sub D.

IOSUB COHN

Antreprenor de Construcții Iași str. C. A. Roseti 41, întreprinde orice soi de construcții noui și orice fel de reparații.

Referințe cele mai bune sunt lucrările executate în timp de 3 ani în Iași.

Dr. N. P. Balan

Șef de lucrări a Facultății de Medicină

Fost medic secundar al Clinicei Medicale

BOLI INTERNE

Consult. 1—3

Strada Păcurari 56

Dr. Gh. Plăcinteanu

Șef de lucrări de clinică chirurgicală la Facultate,

BOLI DE FEMEI, UROLOGIE

(cistoscopie, uretroscopie, tratament antisifilitic

Cons. 2—4 p. m.

Str. Albineți 8, etaj. Iași

Impotența

și slăbiciunea sexuală

Se vindecă cu noile medicamente TESTOGAN pentru bărbați și THELYGAN pentru femei. Preparatele doctorilor Heening și și Frau Bloch. Experimentate de nenumărate somități medicale și aprobate în România de Onor. Serv. Sanitar cu No. 1154 din 923. Se găsesc la toate farmaciile, droguriile și la depozitul general Soc. anonimă „SICA" București Calea Griviței 67.

Creditul Funciar Urban din Iași

Contabilitatea

Serviciul Cupoanelor

Anunciu

La 24 și 25 Mai 1924 se va face a 83-a tragere la sorți a scrisurilor conform art. 53 din legea Creditelor funciare și art. 122 din statute.

Domnii detentori de scrisuri sunt rugați a asista le tragere ce va avea loc la sediul Societății (Palatul Creditului Urban din Iași str. Lăpușneanu) orele 16 (ora 4 p. m) în prezența Consiliului de Adm-ție și Consiliului Guvernului.

DIRECȚIUNEA

SFATUL NEGUSTORESC

— IAȘI —

Inștiințare

Duminica 11 Mai 1924 ora 10 dimineața este convocată la Camera de Comerț, adunarea generală a membrilor Sfatului Negustoresc Iași.

Președinte *N. V. Ștefăniu*

Secretar *Wyli Goldstein*

PLAPUMI

Confecționează după ultimele modele din străinătate

Zion Lazarovici

Strada Școala de Arte 3 lângă salonul Sport și musică (în curte).

N.B. Chemat prin o c. p. vin la domiciliu și la cerere execut lucrarea și la clienți acasă.

Dr. H. ZANFT

Specializat în Germania

BOLI de PIELE și de PAR

COSMETICA

Syphilis Venerice

ULTRAMIKROSKOPIE

ELECTROTHERAPIE

Cons. 8—11 a. m 1 5 p. m.

Iași Str. Cuza Vodă 33

Impotența

a noastră, nu poate să scape nimănui, cu atât mai mult cu cât o creștere sau o scădere a productivității solului nostru arabil, cu o singură unitate, poate avea o mare influență asupra aspectului vieței noastre economice pe care o poate schimba cu desăvârșire. Ast-fel de exemplu un spor de producțiune, un hl. de cereale, la fiecare hect. de pământ, înseamnă un spor total pentru suprafețele însămânțate în anul trecut, de 60 mii, până la 70.000 vagoane cereale, care exportate ar fi introdus în țară, un plus de devize streine, în valoare de 3 jum.—4 miliarde lei. Din contra o scădere de producțiune de o unitate, s'ar traduce prin o lipsă echivalentă.

Să-mi îngăduie cetitorul să fac un calcul ipotetic, dar foarte sugestiv în această privință.

Să presupunem, că fie-care hectar de pământ, ar fi produs după război, tot atât cât și înainte de război. In acest caz în anul 1922, de pe suprafața însămânțată cu cereale, s'ar fi recoltat în plus 224.000 vagoane, iar în anul 1923 an agricol mai prost, 241 000 vagoane cereale.

Valoarea acestor vagoane de cereale, care ar fi rămas disponibile în întregime pentru export, ar fi atins în annl 1923, aproximativ 12 miliarde lei, o cifră care ori cât ar părea pe domeniul fanteziei este totuși foarte apropiată de realitate. Rezultă deci din acest calcul, că dacă producțiunea de după, ar fi egalat în anul trecut, pe aceia de dinainte de război, valoarea exportului total s'ar fi dublat pur și simplu.

Producțiunea noastră agricolă, de după război nu a scăzut însă numai cantitativ, însăși valoarea ei, ca marfă de export a scăzut, din cauza condițiunilor în care este prezentată pe piață de către micul cultivator.

Greutatea hectolitrică, a tuturor cerealelor noastre a scăzut după război, iar corpurile lor străine s'au înmulțit. Acest lucru, este în deobște cunoscut, de către toți cei care se ocupă cu comerțul de cereale și cifre sunt ușor de dat și în această privință. Faptul, că Europa a avut nevoe după război de cereale, pentru a-și reface stocurile sale, ne-a dat posibilitatea, de a găsi un plasament ușor pentru toate produsele noastre, fără o prea mare depreciere a prețului lor. In viitor însă, se va putea foarte bine întâmpla, ca plasamentul cerealelor noastre, să nu se poată face, de cât la prețuri mult inferioare celor mondiale, în paguba economiei noastre naționale.

Mircea A. Bădărău

Cooperativa „Frăția Moldovei Unite" Iași

Notificarea prin portărei a d-lui dr. C. Șumuleanu, președintele cooperativei.

IV

Dorința d-lui Stătescu de a face d-sa cumpărături de mărfuri de la angrosiști era atât de mare, încât odată, față de refuzul hotărât al Președintelui nostru de a se cumpara șifon din localitate, deoare-ce se obținuse de la Cooperativa Centrală o mare cantitate în comision și pe un preț mai mic, totuși d. Stătescu s'a grăbit să aducă la Cooperativă o bucată de șifon pe care a spus că a plătit-o cu suma de lei 7776, la agrosistul Askenazi.

Proba acestui lucru nu s'a făcut nici-odată, căci d. Stătescu nu ne-a prezentat de cât o notă personală a domniei-sale. Factura Askenazi nu a văzut-o nimeni, deși am cerut-o în repetate rânduri. Aceasta este singura marfă intrată în prăvălia noastră în mod neregulat, fă ă factură. Lucrul e cu atât mai demn de relevat cu cât această neregulă cade în sarcina tocmai a acestui domn Stătescu, care iar părea că vrea să treacă om priceput în ale comerțului și drept un cenzor foarte sever. Apropiindu-ne de sfârșitul anului, și văzând că nu vom fi în stare să încheiem socotelile, dacă am mai continua ast-fel, am fost siliți să renunțăm definitiv la îndrumările contabilicești ale d-lui Stătescu, căruia i-am interzis de a avea un amestec în comptabilitatea prăvăliei, și cu toată opunerea dâ-jă a d-sale, am numit comptabil pe ziua de 1 Decembrie 1923 pe d. Gh. Nicolau de la Creditul Funciar Urban din Iași. Noul contabil, văzând haosul ce domnia în comptabilitatea noastră, ne-a întrebat dacă dorim un bilanț aproximativ sau unul real? și consiliul hotărăște la 29 Decembrie 1923 ca să se închee un bilanț real și nu cu aproximație, — neadmițând să se mai facă bilanțuri ca în anii precedenți. D. Stătescu, care era de față, văzând dispoziția consiliului de a se reface contabilitatea d sale «sui generis» a insistat să nu se revizuiască cele trecute, și la refuzul nost u, a părăsit în mod ostentativ ședința, fără a semna procesul verbal. Dacă d-sa se credea nedreptățit, se putea adresa organelor superioare de control, dar d-sa a preferat calea mult mai comodă a calomniilor efine, prin ziare locale, — fapt pentru care a și fost exclus din societate, anterior distinsei sale demisiuni din Consiliu.

Noul nostru contabil d. Gh. Nicolau — abia după o muncă de două luni și jumătate a reușit să restabilească ordinea în comptabilitatea cooperativei noastre. La începutul lui Februarie și-a depus procesul verbal, care a fost verificat și aprobat de d-nii cenzori și de d. Inspector al Centralei Cooperativelor. Citâm din acest proces-verbal:

«...D-ra Ursescu, fostă comptabilă afirmă că cea mai mare «parte din înregistrări de la 1 «Ianuarie până la finele lui A«prilie sunt eșuate.

«Sunt bonuri și recipise tăia«te fără date, sau datele nu co«respund nu merg în ordine «crescândă, un bon din Februa«rie tăiat în Martie etc.

«.. Văd compturi de mărfuri debitat prin cheltuelile generale «salarii, dobânzi, etc.. ceia ce «denotă o adevărată anomalie

«Pe lângă cele arătate mai «sus, Consiliul de Administrație «va anula recipisa No. 79 tăiată «eronat și înregistrată. Este de «notat că această recipisă are «mențiunea pentru cumpărare «de mărfuri prin d. Șumuleanu, «sau, e știut de ori-cine că pen«tru mărfurile ce le cumpărăm, «trebue să plătim o sumă, pen«tru care se tae bon de plată, «iar nu recipisă.

«Se va storna în debitul «comptului mobilier prin credi«tul cheltuelilor generale bonu«nurile No. 84, 197 | 61, 265, «305, 319, 329, 330, 368, 371, «408, 444, 608, plata de diferiți «furnizori pentru mobilierul con«fecționat, acestea fiind o avere «a cooperativei, care se urcă la «suma de 26.875 lei și nici de «cum o cheltuială. Și în fine «..după cum se constată din în«registrările făcute eronat, pe «care le-am semnalat mai sus «pentru a se storna, subsemna«tul nu-și ea nici o răspundere «față de aceste înregistrări, fiind «perfect convins că predecesorii «mei au lucrat făcând aceste «înregistrări nu numai din ne«pricepere, ci și din rea voință, «din care unul se pretinde a fi «un expert comptabil ruinat și «care a avut și cinstea de a fi «în Consiliu de Administrație».

(Va urma)

ECOURI

— Astăzi Vineri se reprezintă la Cinema Sidoli celebra dramă «Două Orfeline» înscenată de distinsul matteur-scenic american Griffith și despre care am vorbit amănunțit în numărul nostru de ieri.

Filmul rulează în întregime, adică opera complectă— seria I și a II a la un loc. Absolut nimeni nu va regreta văzând această desăvârșită operă pe ecran.

— Deși în plin sezon Croitoria Magazinului «Lux» din Piața Unirei execută rapid comenzile din stofele cele mai superioare cu prețurile cele mai reduse.

De asemenea se găsesc tot felul de articole pentru domni și doamne cu prețuri convenabila la raionul de galanterie.

Informații

x Studiul proectului unei linii ferate care să lege Abatorul cu gara Socola a fost terminat și înaintat Direcțiunei generale C. F. R. Sunt speranțe că lucrările de construirea liniei vor începe chiar în campania anului curent.

La construirea acestei linii vor contribui toți industriașii de prin partea locului, având interese ca această linie să fie cât mai curând construită.

x CONSFĂTUIREA PROTOEREILOR.— La Palatul mitropolitan, s'au întrunit eri, toți protoereii din eparhia Moldovei, —precum și membri noi numiți ai consistoriului mitropolitan.

Consfătuirea a fost prezidată de I. P. S. S. Mitropolitul Pimen, care a rostit o cuvântare, amintind toate chestiile, ce interesează în deosebi populația de la țară. Amintind de ravagiile sifilisului și al alcoolismului, Inaltul Prelat a indicat mijloacele de combatere a acestor flagele, de către preoții de la țară. Aeestora le incumbă marea misiune, ca prin povățuiri bune și prin o viață exemplară, să arate sătenilor primejdia și mijloacele de a o evita. In acest senz, protoereii s'au sfătuit apoi, fixând modalitatea propagandei lor la sate.

A urmat apoi instalarea noului consistoriu, în fruntea căruia se găsește părintele Petrovanu, profesor.

x Cu multă părere de rău aflăm despre încetarea din viață a tânărului Neculai Castriș un eminent student al facultății de științi secția Electro-Technică și profesor de fizică la liceul Ion Creangă și școala Normală din orașul Bălți.

Mult îndurerata artistă Didina Castriș, roagă amicii și camarazii defunctului său fiu, să asiste la înmormântare, care va avea loc la cimitirul Eternitatea Duminică la orele 4 p. m. unde corpul este deja depus.

deasupra unui candelabru pe care un vultur, pictat pe plafon, îl ținea în cioc».

«— Cel puțin, eu îi previn. Babelor care esă din mânele mele, le spun: «Plecați și grăbiți-vă, căci nu ține decât două ore».

Paul Morand amestecă întotdeauna puțină ironie, cu o atitudine cam batjocoritoare, cam cinică.

Miss Moyss amanta lui Habib primește cocaina dela Dornstadt prin porumbei voiajori, iar telefonul este o invenție de care se poate uza comod și estetic și la dejun: «Le maître d'hotel levait alors le couvercle d'une soupière en Chantilly et em sortait un téléphone qu'il présentait à mrs. Horpye».

Cu acest material Paul Morand are de multe ori aerul unui nobil care pentru distracție și variație prezintă obiecte rare și moderne cu un debit de vorbă colorat și suggestiv la o expoziție sau la o imensă vitrină în care omenirea ar fi expus tot ce are mai nou.

Variația aceasta mondială de spațiu și decor este complicată cu o mobilitate uimitoare în cursul fiecărei bucăți. Nici una din aceste nopți nu are un decor stabil. Variația de cugetare, de decor de stări sufletești are ceva din perindarea fugară a unor peisagii în goana unui express, sau, și mai exact, ceva din mobilitatea unei operatii cinematografice în care schimbarea și suprapunerea naște însăși mișcarea.

Pentru creiarea artistică Paul Morand are imagini noui, vii și neașteptate pe care le împarte cu profuziune ca pe-un colorit fo te într'un tablou. De-aceia poate, *deși Paul Morand nu face descripție mai niciodată*, scrisul lui lasă o impresie de plastic ca o mare operă picturală.

Scrisul lui Paul Morand este modern și prin noutatea originală a expresiei, pe care o creiază cu o putere și o invenție care fac taina scrisului lui. El nu întrebuințează nici o expresie comună nici o înperechere de cuvinte obișnuită. Fără să forțeze o notă prea originală și fără să urmărească vădit o răsturnare a vechiului scris, Paul Morand reușește să revoluționeze proza franceză, să'i îmbogățească expresia, să'i dea o putere nouă de suggestie, prin imagini care te urmăresc.

Nuvelele acestea, cuprinzând istorisiri uneori pline de o vagă tristețe iar alte ori de o dulce ironie, țin de-odată de real și de fantastic. In aceasta stă și puterea și slăbiciunea lor. Fără partea de fantastic și de artificial imaginația autorului nu ar putea avea acea uimitoare libertate care'i face farmecul, iar cu ea frumusețea bucăților câștigă în colorit, perzând însă din adâncimea specifică pe care nu o poate da decât realitatea vieții, care, oricât de banală și restrânsă ar fi ca motive, tot poate creia teme de opere mari.

Intre Mac Orian care e numai superficial și fantastic și Jean Giradoux care'i greoi și încâlcit, Paul Morand a găsit drumul cel bun și luminos.

Spiritul francez modern, viu, isteț și civilizat are în Paul Morand pe cel mai ilustru reprezentant. Opera lui Paul Morand însă, ca și operile de critică socială a unei epoci, este menită a avea strălucirea unei mode, și cel mult o importanță din punct de vedere al istoriei sociale; a adaptării prime mai întinse a omului la civilizație.

In veacul aeroplanului și al telegrafiei fără fir scrisul lui este cel mai reprezentativ, căci el a introdus mai intens în scris, întâmplarea cu cadrul ei dat de civilizația de astăzi, fără a face din aceasta un roman de aventuri.

Inebunirea lui O'Patah din Noaptea dela Portofino Kuhn și neurastenia lui Egon von Strachwitz cuprind și ceva din tragicul la care duce tensiunea extremă a acestei civilizații.

Demostene Botez

Ultimile informaţii

x PROCESELE DE CHIRII LA IAŞI.—*Cele 100 de paragrafe cu alinate din legea d-lui Mârzescu asupra chiriilor, a speriat într'atâta şi pe proprietari şi pe chiriaşi în cât s'au aranjat cu toţii.*

Comisiunile arbitrale vor fi în curând disolvate din cauză de lipsă de afaceri.

Până la termenul fatal din lege, s'a introdus la Iaşi, la comisiunea arbitrală (prezident d. Gorgos) 6C de procese. Din acestea, 45 nu intră în competinţa comisiunei şi deci vor fi respinse. Comisiunea va judeca deci numai 15 reclamaţii din care câte-va în care proprietarul pretinde că chiriaşul are un venit g'obal mai mare de cât acel pe baza căruia chiriaşul şi-a făcut oferta de chirie (d. Rohi de ex. pretinde că d-na Grecianu are un venit g'obal mai mare de 250.000 lei pe an) iar restul relativ la apartamente care nu erau închiriate în 1916.

La Bucureşti reclamaţiunile la comisia arbitrală (president d. consilier Solomon) n'a trecut de 50.

x *Cooperarea spectală dintre Banca Blanc şi Banca Moldova a suferit o modificare cu începere de la 1 Aprilie.*

Banca Moldova şi-a mutat sucursala de la Bucureşti, ca simplu chiriaş într'o aripă din curtea palatului Băncei Blanc, iar Banca Blanc şi-a desfiinţat sucursala de la Iaşi dela Banca Moldova şi şi-a organizat în palatul «Vieţei Româneşti» închiriînd 2 odăi, un post telefonic cu ajutorul căruia Centrala Blanc comunică cu sucursalele sale din Basarabia şi cu cea din Cernăuţi.

x Piaţa valutară,—*Leul la Paris a cotat 8 20.*

Devizele în Capitală notează :

Francul francez 12 35, francul elveţian 35,45; lira angleză 867 ; dolarul 197.25 ; lira italiană 885. ; coroana cehă 5.80 ; Rentenmark 47.

x Siguranţa a făcut astă noapte o nouă descindere la casa femeiei Hriniuc din strada Uzinei. Şi de astă dată s'a găsit o nenorocită fată din Bacău silită a se deda prostituţiei. Fata a fost găsită ascunsă în pod.

x Eri, după prânz, medicii sanitari, care urmează cursurile speciale, despre care am vorbit la timp, au vizitat spitalul de izolare.

D. dr. Ciucă, directorul instituţiei, după ce a arătat organizaţia spitalului, a vorbit medicilor, despre unele noi descoperiri pentru combaterea scarlatinei.

Medicii au azistat în urmă la două conferinţe ţinute, de către d-nii profesori d-ri Slătineanu şi Mironescu.

x Arta de a'efteni traiul. Primarul de Botoşani a găsit un mijloc ingenios să efteneaască carnea... pentru unii, pe socoteala... altora.

A dat libertatea comerţului pentru carnea cuşer, cu condiţia ca carnea trif să se vândă cu preţ maximal 16 lei kg.

Evreii plătesc la Botoşani carnea de vacă cuşer cu 40 lei kg.

x Domnii membrii ai cooperativei de consum Simion Barnuţiu, sunt convocaţi în adunare generală în ziua de 25 Mai a. c. ora 10 a. m, în sala de bibliotecă a Ateneului Popular Tătăraşi.

x Joi 8 Mai a avut loc la sediul filialei Crucei Roşii adunarea comitetului C. R. a Tinerimei care împreună cu directorii şcolilor primare şi cu preşedinţii şi secretarii comitetului acestora au procedat la deschiderea celor două lăzi cu daruri sosite de la şcolarii americani pentru şcolarii noştri. A fost un ceas de bucurie şi înduioşare şi s'a hotărât ca acele daruri să fie împărţite prin elevii celor trei şcoli cari au îmbrăţişat ideia Crucii Roşii a Tinerimei, micilor şcolari lipsiţi de mijloace.

x Duminică după prânz, se va ţine în sala hotelului Binder, o interesantă expunere asupra unei vizite, făcută la Palestina.

x Inscrierile pentru examenul de Iunie la facultatea de Drept, încep la 12 Mai şi vor continua până la 28 a acestei luni,

Examenul începe la 1 Iunie.

IN JURUL ASASINATULUI DIN SUHARAU

Amănunte complecte

Dorohoiu 8 cor.—Am anunţat eri telegrafic de groaznicul asasinat petrecut în comuna Suhărău, care a costat viaţa simpaticului medic Costică Botez.

Revin azi cu amănunte complecte.

D-rul Botez plecând la preotul Dimitriu, acasă au rămas copiii, împreună cu o cumnată.

Fiul lor cel mare elev în cl. 6 liceală încă nu se culcase. Pela orele 10 seara îşi fac apariţia 5 indivizi care prin forţarea unei uşi năvălesc în casă.

La auzul zgomotului produs, fiul cel mare sare printr'un geam în grădină, unde se ascunde prin iarbă.

De notat că în urma lui s'au tras câteva focuri de revolver, fără a-l nimeri. A fost însă prins şi închis într'o bucătărie. Intrebat unde se află părinţii şi unde-s ascunşi banii, le-a răspuns că părinţii se află la o petrecere la preotul Gheorghe Dumitriu şi că banii, nu ştie unde sunt.

La fel a spus şi cumnata. De spaimă, ea a leşinat ; a fost readusă în fire de unul din indivizi.

Au încerut să opereze prin casă, învelind în trei pături mari, mai multe obiecte casnice.

Crima

In timpul când trei bandiţi operau în casă, doi au rămas afară pentru a supraveghia.

Pe la orele 11 seara, doctorul împreună cu soţia sa pornesc spre casă. Ajunşi la poartă doctorul zăreşte în curte mişcări suspecte. El întrebă : «Cine e acolo ?» drept răspuns, primeşte un glonte de revolver, în falcă, care-i străbate creierul mic.

Moartea i-a fost fulgerătoare.

La vederea acestei scene, soţia doctorului leşină căzând jos la portiţă, când a fost adusă în casă, chiar de bandiţi, care iau ajutat să-şi revie în fire.

Prima întrebare a bandiţilor a fost «unde sunt banii». Sub ameninţarea că va fi omorîtă, ea le-a dat cheile dela cassa de bani, de unde au luat suma de 200.000 lei, şi multe lucruri casnice, manifestându-şi regretul, că pentru o sumă aşa de mică s'au ostenit.

Autopsia stabileşte că a fost lovit de un singur glonte care i-a intrat în faţa şi s'a oprit în partea dinapoi a gâtului.

In toate cercurile de aci, vestea acestui mişelesc asasinat, a produs o profundă impresie, victima fiind un medic foarte distins şi bine cunoscut în Dorohoiu.

Probabil ca Vineri să aibă loc înmormântarea victimei la Suhărău.

Nepot.

Declaraţiile d-lui Massaryk

Pacifismul Micei Antante.—Ungaria va fi primită în alianţă Raporturile cu Rusia.

Cu prilejul vizitei sale în Italia, d. Massaryk, preşedintele republicei Cehoslovace, a făcut ziarului «Tribuna» declaraţii care merită a fi cunoscute. Iată rezumatul lor.

D. Massaryk vine în Italia pentru a se edihni ; d. Beneş va veni în curând pentru a trata cu guvernul italian chestii financiare şi economice şi poate pentru a întrevedea noui raporturi politice. D. Massaryk a subliniat caracterul pur defensiv al Micei Antante, care nu are deci de cât intenţii pacifice.

A insistat asupra faptului că Mica Antantă, trebuind să prevadă eventualitatea unui atac ofensiv al Germaniei, este foarte naturală coincidenţa politicei sale cu acea a unei mari puteri pentru care această revenire ofensivă este de asemenea un motiv principal de preocupare.

D. Massaryk n'a exclus că Ungaria va putea, într'un viitor mai mult sau mai puţin îndepărtat, să intre şi ea în Mica Antantă. D-sa crede că n'a venit încă momentul de a trata cu Rusia, a cărui guvern n'a renunţat la visul său de propagandă pentru revoluţia mondială.

In curând *la Sidoli*

A travers l'orage

(*Prin vijeliile naturei şi uraganu sufletului*)

Opera complectă. 11 mari acte

x *Grevă la şcoala Belle-Arte.*- Studenţii de la Belle-Arte au părăsit azi cursurile fiind în conflict cu direcţiunea din următoarele cauze.

In urma inspecţiei d-lui I. Minulescu, direcţia şcoalei de Belle Arte din localitate îşi luase angajamentul de a aduce îmbunătăţiri în interiorul şcolii şi de a înfiinţa un cămin pentru băeţi în localul ce a fost donat şcoalei de răposatul Gh. Schiller, iar în sălile goale din imobilul şcoalei, un cămin pentru fete.

Direcţiunea nu şi-a respectat obligaţia luată ca de Sf. Gheorghe să evacueze imobilul «Gh. Schiller» şi să înfiinţeze căminul pentru elevii care în marea lor majoritate sunt lipsiţi de mijloace. Aceasta i-a determinat să declare greva până la satisfacerea cererilor recunoscute ca drepte chiar de minister.

x Talentaţii artişti ai Teatrului Naţional d-ra Sorana Topa şi d. Ghiţescu au obţinut un concediu de un an pentru a se perfecţiona în străinătate.

Cum ei n'au obţinut de cât o infimă subvenţie, s'au hotărât să dea două reprezentaţii : «Magda» la 22 Mai şi «Crimă şi Pedeapsă» la 25 Mai, când publicul — pe lângă că-i va putea vedea pe aceşti doi artişti în rolurile în care excelează— dar vor contribui şi la perfecţionarea lor artistică. In stagiunea anului viitor d-ra Sorana Topa şi d. Ghiţescu vor răsplăti cu prisosinţă publicul ieşan pentru încurajarea de astăzi.

x Societatea de locuinţe eftine şi construcţiuni a oprit lucrările dela pavilionul ceferist dela Râpa Galbenă, din cauză că Direcţia C. F. R. nu a achitat lucrările efectuate până acum.

In curând *la Sidoli*

A travers l'orage

(*Prin vijeliile naturei şi uraganul sufletului*)

Opera complectă. 11 mari acte

x *Incercarea unor excroci.*—De câteva zile, doi indivizi bine îmbrăcaţi şi întovărăşiţi de o femee. cutreerau oraşul ducându-se pe la comercianţi şi implorându-le ajutor sub cuvânt că fac parte din nenorociţii veniţi din Ucraina.

Acelaş lucru se petrecu eri dimineaţă la locuinţa d-lui dr. Cazac-Averbuch din str. Vasile Stroescu No. 7.

Trei persoane, doi bărbaţi şi o femee, veniră la locuinţa d-lui doctor ca să ceară ceva ajutor în bani şi haine.

Servitoarea doctorului care se numeşte Agafia Scamarofina, o basarabeancă din Chişinău, recunoscu în persoana tânărului care avea doi dinţi de aur, un mare excroc din Chişinău şi nici de cum, un nenorocit din Ucraina.

In acelaş moment, se prezintă şi vânzătorul de ziare Moise Moscovici care se duse şi anunţă sergentul din pont.

Vânzătorul de ziare şi sergentul se îndreptară spre locuinţa doctorului.

Ajungând aici, sergentul întrebă pe cele trei persoane de unde sunt.

Ei răspunsunseră că sunt din Chişinău, şi nu din Ucraina după cum declarase soţia medicului. Servitoarea Agafia Scamarofina întări şi ea că ei sunt din Chişinău.

Sergentul îi mai întrebă dacă au ceva acte de legitimaţie asupra lor.

Ei răspunseră că nu au nici un act.

Sergentul conduse pe cei doi indivizi şi pe suspecta femee la Brigada de Siguranţă din localitate.

Se crede că această bandă a exercat pe mulţi comercianţi din Iaşi şi din Chişinău. P.

In curând *la Sidoli*

A travers l'orage

(*Prin vijeliile naturei şi uraganul sufletului*)

Opera complectă. 11 mari acte

Ultimele 3 zile Vinéri, Sâmbătă şi Duminică cu 15.75 Rezervatul, 12 lei Stalul şi 6 lei Balconul mai puteţi admira cel mai frumos film din lume

LA GARÇONNE

după romanul lui VICTOR MARGUERITTE

2 serii odată - Operă Complectă 12 acte

Dancingul de Moulin Rouge în toată splendoarea lui. — Luxul fantastic. Montarea Gigantică şi jocul imcomparabil al artiştilor

la Cinema Elisabeta

Berăria „LUTHER“ Iaşi, - Piaţa Unirei

a trecut sub conducerea d-lor

Ioan Caramalău & Pavel Apostolide

„proprietarii vechei şi renumitei case Tanasache“

Excelenta şi speciala Bere „LUTHER“

Bogat asortiment de APERETIVE
Restaurant de primul rang cu tot felul de mâncări calde şi reci
Gratar Special cu tot felul de fripturi

Vinuri din cele mai renumite podgorii
Champagne şi liqueruri străine şi indigene
Muzică clasică şi naţională
Se servesc banchete

SERVICIUL PROMPT ŞI IREPROŞABIL

x Astă noapte, hoţii au încercat să pătrundă, în scop de a jefui, în locuinţa comerciantului Haim Solomon, din Strada Salhana 12.

Ei au spart un zid al casei, şi erau să se pună pe lucru, însă simţiţi de locatari, hoţii au dispărut.

Comisia respectivă face cercetări.

x Incepând de săptămâna viitoare, societatea de construcţii şi locuinţe eftine, va intensifica lucrările de restaurare şi refacere a trotuarelor asfaltate.

x DE LA SOC. «VULTURUL». Ca şi în anii trecuţi, şi de astă dată societatea «Vulturul,» împreună cu coperativa «Hârnicia« a hotărât să îmbrace un număr de 100 copii săraci, din fonduri şi ofrande strânse de către d. Gh. Luchian, devotatul întemeietor al acestor societăţi.

*

Iată programul stabilit pentru această solemnitate.

Mâine Sâmbătă 10 Mai, membrii societăţii vor pleca în corpore de la sediul societăţei din strada Alexandri No. 9, la Cimitirul Eternitatea, unde se va oficia un parastas, în amintirea societarilor morţi, pentru înfăptuirea idealului naţional.

Duminică ora 9 jumătate, tot de la sediul societăţei vor merge la cimitirul evreesc, în acelaşi scop.

Tot Duminică, la ora 2 jumătate p. m. va avea loc îmbracarea celor 100 copii sărasi, în casele societătei, din strada Albineţ 23.

După terminarea solemnităţei îmbrăcărei, va urma un banchet dat în onoarea d-lui profesor dr. Bogdan, preşedintele de onoare al societăţei Vulturul.

Desfiinţarea camionajului din Iaşi

Manifestaţia de azi dimineaţă a căruţaşilor ieşeni

Azi dimineaţă la orele 11 toţi căruţaşii ieşeni au dus toate căruţele în curtea primăriei ca semn de manifestare contra serviciului de camionaj din localitate.

Dela Primărie căruţaşii s'au dus la locuinţa d-lui N. V. Ştefăniu preşedintele Camerei de Comerţ, unde au manifestat în corpore contra serviciului de camionaj care le ia pâinea dela gură.

D. Ştefăniu în calitate de preşedinte al camerei de comerţ, aparând interesele comercianţilor ieşeni, a declarat căruţaşilor că serviciul de camionaj din localitate va fi desfiinţat cel mult peste două zile, deoarece ancheta cu desfiinţarea camionajului se află la Dir. II Regională.

Dar până atunci d. Ştefăniu sfătuieşte pe căruţaşi să facă o telegramă către Direcţia Generală în care să spuie că din cauza înfiinţărei acestui serviciu în Iaşi, căruţaşii nu-şi mai pot câştiga pânea de toate zilele.

Dela d. Ştefăniu, căruţaşii s'au îndreptat către prefectura de poliţie ca să manifesteze în faţa d-lui C. Manciu. *Paul*

ECOURI

— D. doctor Corneliu Gancevici şi-a mutat cabinetul de consultaţiuni în strada Lăpuşneanu No. 21 (etaj) scara din stânga

Cetiţi „Opinia“

La marele magazin de pălării

I. M. KUNOVICI

STR. ŞTEFAN CEL MARE 4 lângă Cocoşul de Aur au sosit 2 vagoane de *pălării de paie* fine din Anglia şi Germania — şi i-au pus în vânzare, cu preţuri foarte eftine.

Rog Onor. Public a vizita magazinul.

Mare reducere de preţuri!

De azi încolo portul cel mai eftin este tocul şi talpa de caucluc

„PALMA“

Din cauza mutărei

Magazinul CRISTAL

PIAŢA UNIREI (Colţ cu Seulescu)

Desface mărfurile de sticlărie, porcelanuri, faianţă, articole pentru cadouri lămpi şi becuri electrice

Mare reducere de preţuri

Serviciul de Camionaj C.F.R. „FULGER“

GARA IAŞI

Acest serviciu are nevoe de un casier, un magasioner şef şi un ajutor de magazioner.

Se preferă pensionari militari, sau ceferişti capabili de muncă.

A se adresa la biuroul Camionajului strada Zugravilor No. 58.

Inştiinţare

Aduc la cunoştiinta publicului şi clienţilor mei că din cauza majorării chiriilor şi a insuportabilelor impozite, am fost nevoit să mut provizoriu atelierul meu de cizmărie din strada I. C. Brătianu 149 în str. *Procopie* No. 16 unde clienţii vor fi tot atât de bine serviţi şi cu preţuri reduse.

Cu stimă
FLOREA GUGUI

A sosit

Tablă Galvanizată

Originală Prima Teschen

la Societatea „Metalurgia“

Centrala Ştefan cel Mare 21

Filiala Strada Dreapta 1

Techirghiol-Sat

HOTEL VORNICU

Închiriază camere dela 14 Mai

Renovat, Băi calde cu nomol

In luna Iunie, lei 1000. O cameră şi bucătărie la dispoziţia clienţilor.

A se adresa până la 15 Mai 1924 la VORNICU, Proprietar Calea Moşilor 368, *Bucureşti.*

Ultima oră

Incendiu dezastruos la Galaţi

Hotelul Athenée-Palace, Banca Progresul şi alte imobile nimicite.- Incăerări de stradă la Berlin.-Un tratat italo-ceh.

Dezastruosul incendiu din Galaţi

Explozie de benzină. — Distrugerea hotelului Athenée-Palace, a Bancei Progresul şi altor imobile.—Panica

Galaţi.— Astă noapte la ora 11 şi jum. un groaznic incendiu a izbucnit la hotelul Athenée-Palace din str. Fraternităţii. Focul a pornit, din cauze încă necunoscute la depozitul de benzină al hotelului.

Depozitul a explodat cu un zgomot teribil, iar flacările au înconjurat imediat şi casa motorului.

Zgomotul exploziei a provocat o mare panică printre pasageri. Barbaţi, femei şi copii, desculţi şi numai în cămaşă cu bagajele în mână, alergau pe stradă îngroziţi.

Deasemenea, locatarii din str. Sft Nicolae, în spatele hotelului, cereau ajutor ca să-şi salveze avutul.

Flacările se ridicaseră imense, înroşind cerul şi atrăgând mii de oameni la faţa locului.

*

Până în ziuă, marea clădire a hotelului a fost arsă în întregime. Focul a mai cuprins casele cu numărul 9 şi 7 din str. Sft. Nicolae a distrus imobilul d lui Grimberg şi a mistuit clădirea Băncei Progresul, având tendinţa de a se întinde.

Pompierii şi toate pichetele de incendiu au depus şi depun sforţări pentru izolarea cartierului Sft. Nicolae.

*

Astăzi dimineaţă focul era încă în toi şi cuprindea alte clădiri. Până la ora când telefonez, munca de salvare încă continua.

Pagubele sânt imense, dar o evaluare a lor încă nu se poate face.

Falimente la Galaţi

Galaţi.—Tribunalul Covurlui a judecat ieri cererea de declarare în stare de faliment a Băncei Orientului din Galaţi şi a caselor comerciale N. Diaconescu, Cristian Triten, Neculai Vlad şi Stelian Penu.

Tribunalul a acordat termene scurte de graţii pentru ca împricinaţii să facă dovada plăţii creanţelor.

Tot zilele acestea vor fi introduse alte cereri de faliment împotriva unor mari angrosişti de coloniale.

Reînhumarea lui Rodzianko

Bucureşti. Corpul lui Rodzianko, fostul preşedinte al Dumei ruseşti, a fost dezgropat din Croaţia şi transportat la Belgrad.

Eri s'a făcut reînhumarea la Belgrad, în prezenţa d lui Passici, a altor demnitari şi şi a unui numeros public sârb.

Acţiunea liberalilor nemulţumiţi..

Bucureşti. — Aseară un grup de nemulţumiţi s'au întrunit în strada Popa Nan. Au vorbit d nii Aoghel Dumitrescu, fost ajutor de primar, dr. Anton Ionescu deputat şi alţii, care au atacat Primăria Capitalei şi actuala conducere liberală.

Un rămăşag fatal

Botoşani. — Lângă satul Praxini se află pe câmp o locomobilă, în greutate de 10.000 kg. Flăcăul Petru Băjenariu a pus rămăşag cu un alt flăcău că .. pentru un litru de rachiu mişcă singur locomobila din loc.

Intr'adevăr, depunând o sforţare imensă, a mişcat locomobila—împingând-o cu umărul pe o distanţă de vre-o 2 metri.

Rachiul însă nu l'a mai putut bea căci a căzut în nesimţire şi acum se află în stare extrem de gravă.

Lucrările comisiei vamale

Bucureşti. — Eri după amiază comisiunea superioară vamală a continuat discuţia asupra taxelor pe articolele metalurgice, lăcătuşerie, unelte de fier, pluguri, obiecte de cositor, zinc şi aluminium. Pe baza diferitelor propuneri, comisiunea a admis ca pentru obiectele care se fabrică în ţară să se majoreze taxele de import la de 3 şi 4 ori cât taxele actuale.

Pentru obiectele care nu se fabrică în ţară, predomină părerea de a se menţine actualele taxe. Discuţiile vor continua.

Rebeliune ţărănească

— In judeţul Botoşani —

Botoşani. — In satul Blăndeşti, pendinte de comuna Vănători, locuitorii în număr de peste 100 s'au răsculat contra înginerului trimes de Direcţia Serviciului Cadastrului, pentru a măsura vatra satului.

Inginerul a fost gonit de locuitori. Cazul se cercetează. Capii răscoalei au fost înaintaţi parchetului.

Incident greco-albanez

Grecii vor să intervie în Albania

Bucureşti.— Se află din Atena că Grecia are intenţia să intervie milităreşte în Albania, din cauza recentelor revolte care s'au produs la Valona.

Guvernul grec pretinde că n-'are alte scopuri decît de a şi apăra frontiera de incursiuni ale bandelor albaneze.

ALEGERILE GERMANE

Manifestaţii la Potsdam.— Incăerări la Berlin.— Amănunte la jurul alegerilor

Bucureşti.— După proclamarea rezultatului alegerilor, naţionaliştii din Potsdam au făcut o zgomotoasă manifestaţie de simpatie în faţa birourilor partidului populist (Volkspartei). Manifestanţii purtau steaguri pe care erau zugrăvite cruci încârligate.

Fruntaşii populişti au ieşit în balcon, mulţumind manifestanţilor.

*

La Berlin n'a fost atîta linişte cum se înştiinţase în primul moment. Incăerări s'au produs pe străzi, cu schimb de focuri de armă. S'a înregistrat 1 mort şi mai mulţi răniţi.

*

La Hamburg a fost ales contele Bernsdorf, fost ambasador la Washington.

Au mai fost aleşi prinţul Otto Bismark, prof. Heintze şi prof. Kal. Generalul Ludendorf a fost ales la Munchen.

*

In lumea politică londoneză se socoteşte că succesul extremiştilor face dovadă că constituirea viitorului guvern german va fi foarte grea. Noua majoritate a Reichstagului va face greutăţi în ce priveşte aplicarea raportului experţilor.

REDUCEREA DATORIILOR CATRE AMERICA

— Curentul e favorabil în finanţa Statelor-Unite —

Corespondentul lui «Daily Telegraph» la New-York anunţă că National City Bank, cea mai importantă bancă din Statele-Unite, a făcut cauză comună cu alţi membri ai finanţei pentru a susţine teza reducerii sau chiar a anulării totale a datoriilor de războiu ale aliaţilor către America.

In circulara sa lunară, National City Bank previne pe Americani că faptul de a accepta planul experţilor va aduce după sine o cerere oficială a Europei, tinzînd la reducerea datoriilor şi că ei trebue să fie gata să dea răspunsul. Circulara arată că planul experţilor cuprinde o serioasă reducere a sumei reparaţiilor asupra totalului prevederilor precedente şi că va trebui, pentru a ajunge la regularea sumelor datorite Statelor Unite, un timp tot aşa de lung cît a trebuit pentru regularea reparaţiilor. In fine, insistă asupra faptului că principiul pus de comitetul experţilor, după care reparaţiile şi alte datorii internaţionale sunt legate între ele în mod inextricabil, se aplică cu o forţă egală datoriilor aliaţilor faţă de Ameriea.

Moartea

şefului comuniştilor bulgari

Bucureşti. Eri dimineaţă a încetat din viaţă la Sofia, în etate de 75 ani, Dumitru Blagoef, şeful partidului comunist bulgar.

Blagoef fusese în strânsă prietenie cu Lenin şi cu toţi conducătorii revoluţiei ruseşti.

Inmormântarea va avea loc Duminică. Organizaţiile muncitoreşti vor da actului o deosebită solemnitate.

Incăerări de stradă la Sofia

Bucureşti. — o luptă între anarhişti şi poliţie s'a produs eri într'o grădină publică lângă Sofia.

Timp de o jumătate de oră s'au schimbat focuri de revolver, după care anarhiştii au fugit.

A căzut câte un mort din ambele părţi.

Proces de amendă

Galaţi.—Tribunalul Covurlui a luat eri în cercetare apelul fraţilor Calmanovici, cerealişti, împotriva amenzii vamale de 5 milioane şi jumătate.

Apelanţii au cerut să se citeze ca martori doi directori de serviciu din ministerul agriculturii. Cererea a fost admisă şi s'a acordat un nou termen.

Tratat italo-ceh

D. Beneş în Jugoslavia şi Italia.

Bucureşti.— Un ziar din Praga anunţă că la 14 Mai d. Beneş, ministrul de externe al Cehoslovaciei, se va opri la Belgrad unde va conferi cu ministrul jugoslav de externe.

De acolo, d. Beneş va pleca în Italia.

E vorba a se încheia un tratat de alianţă italo-ceh, în felul tratatului dintre Jugoslavia şi Italia.

Conflictul ruso-german

Bucureşti. — In legătură cu arestările de comunişti la sediul misiunei comerciale ruse din Berlin, d. Litvinof a declarat că nu poate fi vorba de o ruptură a raporturilor cu Germania, ci este numai un simplu incident de mică importanţă.

Cabinetul Dentar

S. Sirota Grosu

în strada Anastasie Panu No. 17 (Piaţa Halei)

Se execută lucrări în platină, aur şi cauciuc, dinţi albi fără placă, extracţiuni şi plombe fără durere

Consult. dela 9 jum. până la 7 seara.

PREŢURI REDUSE

Pentru săraci gratis zilnic.

Cumpărăm Brilante

Diamante, aur, argint, platină, Bijuterii şi danturi de aur uzate

Oferind preturile cele mai mari

Ceasornicăria Fraţii TISCHLER

IAŞI — str. Gh. Marzescu 36 etaj — IASI

LA MAGAZINUL

„DAMIAN“

Str. Cuza-Vodă 75 (vis-a-vis de Banca Moldova)

Se transformă şi se vopseşte orice FORME din pai în modelele cele mai noi

Asortat cu ultimele noutăţi în FURNITURI de MODE

Laboratorul de chimie analitică Dr. KONYA

Execută analize medicale, chimice, microscopice, bacterioscopice, analize alimentare, lapte, făină, băuturi; analize de urină, suc gastric, spute, puroi uretral, calculi biliari, etc. analize chimico-tehnice.

Şeful laboratorului de EMIL GROZEA, fost asistent al laboratorului de chimie analitică al Universităţii din Bucureşti.

FIOLAGE de tot felul riguros dozate, perfect sterile, absolut nedureroase.

Dinţi sănătoşi şi curaţi

Căpătăţi numai prin întrebuinţarea renumitei

PASTE PENTRU DINTI

VALLON

Antiseptică şi higienică

Se găseşte de vînzare pretutindeni

Depozit general

Parfumeria Internaţională

STR. ŞTEFAN CEL MARE, — IAŞI

Cereţi pretutindeni renumita pastă pentru ghete albe şi colorate

„MITULIN“

recunoscută prin eleganţă ce dă încălţămintei de piele şi de pânză.

Depozit general: FARMACIA Dr. KONYA Iaşi

Sanatoriul Dr. Tzaicu

IAŞI. STR. CAROL 20, Telefon 115

Clinică Chirurgicală perfect instalată. Asepsia cea mai riguroasă. Adaptat la chirurgia de urgenţă. Mecanoterapie, Gynecologie, Ortopedie, Electroterapie.

Se primesc boli interne şi nervoase (excluse bolile contagioase şi nervoşii turbulenţi).

Informaţiuni şi consultaţiuni între orele 2 — 4 p. m.

RADIOGRAFIE între orele 5 — 7 p. m.

VINUL KONYA cu principiile conţinute în Kola, Coca, Guaran şi Cacao reunite. Reconstituantul, tonicul şi nutritivul cel mai renumit în combaterea anemiei, debilităţei, maladiilor nervoase de cea mai mare valoare în convalescenţe

ANUL al XX-lea No. 5 82 — 2 LEI NUMARUL — DUMINICA 11 MAI 1924

OPINIA

ZIAR POLITIC COTIDIAN

ABONAMENTE:
Lei 600 . . . pe un an
« 320 . . . « 6 luni
« 160 . . . « 3 luni

Biblioteca Universităţii Loco

Strada Mărzescu, 17

Bancnotele

Aflăm că Banca Naţională a hotărât să preschimbe hârtiile monedă rupte sau murdare. La Bucureşti s'au şi deschis câteva ghişee. Acelaşi lucru se va face la toate sucursalele din ţară ale Băncii Naţionale.

«Universul», publicând această informaţie, subliniază că măsura Băncii Naţionale se datoreşte unui şir de articole apărute în ziarul d lui Stelian Popescu, care a protestat în mod repetat şi violent contra microbilor de pe bancnote.

D. Stelian Popescu, ca om cult, s'a gândit la partea ştiinţifică a chestiei. Nouă nu ne rămîne deci decât partea estetică.

«Au devenit, domnule, banii odioşi (spunea mai dăunăzi un cetăţean). Nu-i chip să pui mâna pe ei. Îi scoate vânzătorul de ziare din nişte orificii fără formă şi fără loc precis a hainelor. Aceste orificii pun în direct contact bancnotele îndesate cu pumnul cu lingeria murdară şi cu pielea mesagerului de cultură. — Bancnotele sânt scoase, la hală, de subt mormane de haţmaţuchi şi de subt trei-patru rânduri de fuste rurale îmbibate de aroma câmpului. — În aceste zile calde, stăpânele magazinelor de mărunţişuri, de vinaţuri sau coloniale transformă unele regiuni pupericare ale capotului de vară în tejghea, formată numai din doi pereţi: unul vegetal şi altul animal. Bancnotele, când le primeşti, sânt umede şi scot aburi.— Ţi-i şi scârbă de bani!»

Nu toţi cetăţenii se exprimă atât de plastic, dar toţi sânt indignaţi şi au aversiune pentru hârtiile flenduroase şi scârnave, care servesc drept mijloc de cumpărare.

In unele ţări, autorităţile au luat măsuri de protegiure a bancnotelor. In Germania există chiar o lege, care pedepseşte cu amendă şi chiar cu închisoare în caz de recidivă pe acei care nu menajează bancnotele.

La noi, Banca naţională a hotărît preschimbarea hârtiei monedă. Măsura aceasta este numai o ameliorare a chestiei, nu o rezolvare definitivă.

Intr'adevăr, circulaţia normală financiară — cum se producea de pildă înainte de război făcea ca bancnotele plecate de la Banca Naţională să se întoarcă, într'un anumit timp, tot la Banca Naţională care în mod automat efectua preschimbarea. Astăzi însă, din o mulţime de cauze, circulaţia financiară e anormală: bancnotele nu se mai reîntorc în acelaşi spaţiu de timp la Banca Naţională ca înainte de războiu, ci într'un timp cu mult mai îndelungat în care, din pricina trecerii din mână în mână, ele se deteriorează şi se murdăresc complect.

Măsura Băncei Naţionale va primeni o parte din bancnote, care—şi ele—sînt sortite distrugerii, dacă nişte reforme radicale nu vor schimba întreaga situaţie economico-financiară.

Pînă atunci vom vedea mai departe bancnote roase de şoareci sau putrezite — după cum au stat într'o putină de faso'e în podul unui case de ţară sau în ascunzişurile intime, megieşite de tualetele şi de regiunile topografice feminine...

—x—

Accident mortal de automobil

Bucureşti. Un grav accident de automobil s'a întâmplat ieri la Arad, în următoarele împrejurări.

D-l Prospăteanu, fruntaş al partidului naţional, pe când se afla pe scara unui automobil, a fost isbit de botul unui autobuz şi omorît pe loc.

NOTE

INTRE VECINI...

De la vecini vin ştiri ciudate. Cehoslovacia s'a refăcut aproape complect şi acum tinde să devină o mare forţă economică în centrul Europei.

Austria a oprit dezastrul coroanei, a dat un nou avânt industriilor, construeşte, produce. Populaţia ei, strânsă aproape toată în marele centru al Vienei, este numai de câte-va milioane. Aceasta nu împiedică însă munca productivă şi serioasă, efortul comun pentru învingerea greutăţilor născute din războiu. In câţi-va ani, aceste sforţări s'au impus tuturor. Astăzi Austria contează pretutindeni ca o ţară prosperă iar Viena a ajuns cel mai important centru financiar şi bancar din pragul orientului.

Acum în urmă, Ungaria a pornit şi ea pe aceiaşi cale. Foarte bine văzută de marile puteri ale Antantei, Ungaria e sprijinită şi ajutată să se refacă. Deşi hotărele i-au fost mult reduse, ea inspiră destulă încredere pentru a i se acorda împrumuturi mari şi în curând e probabil că va izbuti să-şi consolideze finanţele. Si aici se lucrează şi aici producţia e încurajată şi creşte mereu.

Bulgaria şi Jugoslavia stau şi ele relativ destul de bine, din punct de vederea financiar şi economic.

Intre toţi aceşti vecini, Romînia pare o insulă bogată, dar stăpânită de sălbatici. Munca aici nu e sistematizată, sforţările sânt puerile. D. Vintilă Brătianu, despotul bigot, a închinat toate avuţiile şi toate puterile economice unui idol lacom şi hrăpareţ. E un anacronism pe care-l simţim dureros şi pe care Europa îl sancţionează cu asprimea cuvenită.

— Y —

D. Al. Marghiloman şi concentrarea opoziţiei

Scrisoarea d-lui Matei B. Cantacuzino către şeful progresişt lor

— O semnificaţie deosebită în împrejurări politice noui. — Lichidarea trecutului. —

Am fost cei dintâi care am anunţat că, îndată după marele expozeu făcut de d. Marghiloman asupra împrejurărilor alipirei Basarabiei, d. Matei Cantacuzino a trimis fostului prim ministru o călduroasă scrisoare de felicitare.

Textul acestei scrisori abia acum a fost dat publicităţei şi el constituie un document de un interes incontestabil.

*

D. Matei Cantacuzino asigură pe d. Marghiloman că inima d-sale:

«tot mai continuă a bate la fel cu a d-tale în toate chestiunile care privesc interesele superioare ale neamului».

Şi scrisoarea termină cu invitaţia:

«...să ne dăm mâna acei care simţim la fel, pentru a pregăti munca celor de după noi».

Dacă d. Matei Cantacuzino ar fi o personalitate în afară de vâltoarea politică curentă, rândurile de mai sus ar avea o semnificaţie restrânsă. Dar profesorul ieşan este un om de partid, este fruntaş al partidului ţărănist şi se adresează şefului partidului progresist.

In sfera aceasta, scrisoarea de care vorbim capătă orizonturi largi de discuţie.

*

Unii oameni ar fi tentaţi poate să spue că gestul d-lui Cantacuzino are pecetea originală a spiritului inconstant, a omului chinuit mereu în căutarea lucrurilor noui.

Dar dacă ţinem cont de împrejurările speciale politice, când hotărâri şi tendinţe noui se afirmă, pentru regrupări şi concentrări de forţe, la pragul unei orientări hotărâtoare a vieţii noastre publice,—atunci scrisoarea d-lui Cantacuzino trebue înţeleasă mai profund.

Cadrele politice ale ţărei sânt încă în plină formaţiune. Exproprierea şi votul universal au creat o nouă viaţă socială şi noui raporturi economice. Din programele vechi ale partidelor politice, unele puncte trebuesc abandonate, altele revizuite, pentru a fi puse în armonie cu cerinţele vremei care îşi afirmă necesitatea lor neînlăturabilă.

In asemenea situaţie, şi conservatorismul trebue să se altoiască cu democratism înaintat, şi democratismul ţărănist trebue să se consolideze prin realităţi conservatoare. Cât despre conducătorii politici, de mare concepţie şi acţiune, ei nu trebue să-şi irosească puterile în acţiuni separate,— ci tocmai să colaboreze într'o operă comună. Nevoile covârşitoare de astăzi reclamă o concentrare largă a forţelor politice.

Astfel, o conlucrare a încercatei capacităţi politice pe care o reprezintă d. Marghiloman, cu forţa de masă a partidului ţărănist, ar fi un act firesc al vremei şi ar fi o speranţă de realizări sănătoase în haosul de astăzi.

De mari piedici de program nu poate fi vorba. D. Matei Cantacuzino aminteşte numai despre «unele nuanţe de tendinţi». Dar nuanţele se pot armoniza, cu puţină bună voinţă şi cu puţin spirit de sacrificiu. Ultimile evenimente ne-au arătat că terenul este pregătit pentru o nouă şi mare închegare de cadre, în jurul fuziunei partidelor ţărănist şi naţional.

*

Semnificativ este faptul că până şi un om cu totul nepotrivit pentru politică, cum este d. Iorga, a simţit ceva din pulsul împrejurărilor şi a făcut un pas de apropiere cu d. Marghilnman. D. Iorga ar voi numai o formă de «reabilitare» a fostului prim-ministru din 1918, în care scop sugerează ca acesta să dovedească cu acte oficiale că a fost recomandat atunci la guvern de către d. Brătianu.

D. Marghiloman are nevoe de reabilitare? Fireşte că nu! Dar «actele oficiale» există totuşi pentru risipirea deplină a intrigilor şi calomniilor care s'au ţesut în chip diabolic 5 ani de zile. O mărturiseşte «Viitorul» în numărul de ieri care scrie—voind să previe orice surpriză—că d. Marghiloman «nu a fost niciodată învinovăţit pentru faptul că a luat puterea». Deci mărturisirea că guvernul din Februar 1918 a fost recomandat de d. Brătianu ca o necesitate naţională a momentului. Luând atunci puterea, d. Marghiloman a făcut un act de sacrificiu.

Dacă s'a produs şi această ultimă precizare, desigur nu importă ce impresie va face asupra toanelor nevinovate ale d-lui Iorga. Dar ea s'a produs în momentul unor îndrumări noui care pot să se realizeze şi e bine să se realizeze în senzul indicat în chip spontan prin scrisoarea inimoasă şi sinceră a d-lui Matei Cantacuzino.

A.

O cravată pentru primarul Capitalei

în loc de împrumut pentru primărie

D. Dr. Costinescu s'a dus la Paris şi Londra pentru a găsi un împrumut pentru Comuna Bucureşti, de 2.500.000 lire sterling (cam vr'o 2 miliarde şi un sfert lei).

S'a oprit la Paris unde s'a adresat guvernului francez să-l ajute pentru a face măcar parţial împrumutul pe piaţa Paris.

Guvernul francez a dat ordin preşedintelui consiliului comunal al Parisului să dee o masă primarului capitalei noastre.

La masă au asistat un număr de consilieri comunali (care sunt în fierberea alegerilor), împreună cu prefectul Seinei şi prefectul de poliţie.

La tuast, d. Georges Lalou preşedintel consiliului comunal al Parisului în loc de a-i ura succes la împrumut, a prezintat d-lui Dr. Costinescu, din ordinul guvernului, cravata de comandor al legiunei de onoare!

Inarmări germane

Bucureşti.—O casă de comerţ germană a ţrimis o scrisoare unei firme engleze prin care cere furnizarea a un milion puşti, plătibile în dolari.

Această comandă a fost comunicată guvernului englez

Acreditare

Bucureşti.—Ministrul Japoniei la Bucureşti va pleca zilele acestea la Belgrad pentru a prezenta Regelui Alexandru scrisorile de acreditare.

Actualităţi din afară

Moda şi telefonia fără fir.— Pe când la noi nici nu se vorbeşte nici cel puţin de vre-un proect oficial pentru instalarea de staţii radiotelefonice, în America şi în ţările europene din Apus, au loc în fiecare zi concerte, se audiază conferinţe şi se ţin discursuri cu ajutorul acestui minunat aparat. Campaniile electorale şi-au schimbat aspectul: bătăuşii nu se pot năpusti asupra oratorului adversar pentrucă el nu mai vorbeşte de la tribună, ci de la... telefonul fără fir, închis într'un automobil, cu ajutorul căruia dispare uşor când începe «agitaţia».

Nici moda nu putea rămînea mult timp nepăsătoare în faţa minunatei invenţii. Americanii au şi lansat «cercelul radiofonic», care e un cadru de antene în miniatură, prins în locul urechei întocmai ca un cercel. Cadrul e în legătură cu un detector minuscul ascuns în părul de după ureche, graţie căruia se pot recepţiona transmisiuni radiofonice de la o distanţă care poate ajunge până la 25 kilometri.

Zgârcenie, risipă sau rea chibzuială?

— Aspectele crizei actuale —

Fiecare zi cu necazurile ei. Fiecare zi provoacă noi discuţiuni, aduce noi probleme.

De o bună bucată de vreme, de mai mulţi ani, stă însă la ordinea zile problema crizei prin care trecem. O criză, care poate o fi existat şi în alte vremuri, dar e cert că n'a fost simţită în acelaşi grad în care o simţim noi.

Şi doar am trăit până acum în iluzia că mâne va fi mai bine ca astăzi.

In fond însă, mijloacele noastre de a cumpăra scad mereu, forţa de achiziţiune a monedei scade, iar preţurile articolelor sporesc.

Şi cu toate acestea, cei ce mânuesc preţurile astăzi încep a suferi mai tare.

Pe unde te întorci auzi pe comercianţi că lucrurile merg greu: vânzări aproape nu se fac, plăţile ce dânşii au de făcut nu aşteaptă.

Străinii, cari i-au furnisat cu mărfuri, încep a declara categoric că nu mai pot şi nu mai vor amânări.

Industriaşii neplătiţi, se văd ameninţaţi a opri lucrul şi a congedia pe lucrători. Lipsesc banii.

Dar cum se pot dobândi banii? Evident că prin sporirea producţiunii. Cum însă poţi spori producţiunea dacă n'ai bani? Ne învârtim deci într'un cerc vitios.

Să fie adevărat că unii au strins banii şi nu vor să-i scoată şi să-i pună în circulaţie?

Totdeauna au existat avari, cari au ţinut ascunşi bani. Ei însă n'au influenţat cu nimic asupra mersului intereselor generale. Ei îşi făceau doar numai lor personal un mare rău.

Căci se zicea: dacă risipitorului i se dă un consiliu judiciar pentru a-l opri să cheltuiască, ar trebui să se dea şi avarului un asemenea consiliu, care să-l facă a cheltui, bine înţeles cu măsură.

Să fie oare astăzi mai mulţi avari în ţara noastră, decât nu erau altă dată?

Pare că n'ar fi de crezut. Dar ceia ce pare mai evident, e că din contra, sunt mai mulţi cheltuitori. Şi exemplul îl dă Statul.

E drept că unele state încep a vedea răul. Germania de exemplu, a congediat câteva zeci de mii funcţionari. Franţa face de asemenea.

Dar în afară de aceasta, câte conturi din gestiunea mare a Statului n'ar trebui revizuite? Şi dacă economii s'ar face, am putea avea o producţiune de lucruri utile şi necesare, nu de lucruri nefolositoare ori vătămătoare, care ar asana economia generală a ţării şi ţara întreagă.

Vir.

Abonaţi-vă la Opinia

Figuri interesante...

-- Birjarul --

Înţeleg pe birjarul profesionist, pe acel care trăeşte de pe urma acestei îndeletniciri, şi nu pe individul diletant care se suie pe capră numai Sâmbăta sau când vremea este rea. Iată-l pe acesta pe capră de dimineaţă până seara sau şi în timpul nopţii —când îi vine rândul—în exerciţiul funcţiunii sale, care nu-i chiar aşa de uşoară cum poate s'ar părea unora. Învăţătorul pe catedră, artistul pe scenă, avocatul la bară, magistratul pe tribună, politicianul marcant anturat de admiratori prin pieţe sau în sălile de întruniri publice. Tribuna birjarului însă, de pe care gesticulează şi-şi apără interesele când nu i se dă preţul dorit după terminarea unei curse, este capra trăsurii... De tânăr s'a logodit cu ea. Iată-l cu trăsura lui spintecând străzile oraşului. Le cunoaşte pe toate, până şi pe cele mai lăturalnice. Ştie strada şi numărul unde locuiesc persoanele mai simandicoase şi bogătaşii, cari nu vor să-şi roadă tocurile la ghete pe trotoarele cu gropi, sau cari nu vor să transpire urcând dealul Copoului...

In fiece clipă el produce surprize. A oprit în stradă brusc dinaintea casei: «Vai, dragă, ieşi degrabă afară; oare cine vine la noi»?! Sunt clipe de aşteptare, care par ani. «Vai, soro, nu mai vine, simt că 'nebunesc»...

Dar, iată-l pe vreme ploioasă sau în timp de iarnă, încotoşmat, cu capişonul în cap, opreşte la scară: «Conaşule, aici e No. 15, aici stă d. X... Ce bucurie pe cei din lăuntru, ce emoţii puternice!...

Când caii bine hrăniţi merg struncă, tot oraşul pare că-i al său. Cum trece generalul trupa în revistă, aşa trece el mulţimea pietonilor de pe ambele trotoare... Cunoaşte dintr'o privire pe cei ce nu merg cu trăsura niciodată. Pe cei pomădaţi şi scoşi ca din cutie, cari sunt veşnic grăbiţi şi cu ochii la ceas—îi ştie şi îi priveşte întrebător—de multe ori salutându-i instinctiv—după cum ştie tregherul de la gară pe cei ce se jenează să-şi urce singur geamandanul în tren...

Cât bine nu face el la mulţi? La atâţia le salvează onoarea!! Un bal mascat, un ceai garnisit.., un chef neprevăzut, un banchet politic, un patron la care vinul a curs din belşug... Domnul, sau perechea a ieşit cumpănindu-se... Imposibil de mers pe jos până acasă... Şi drumul ăsta mizerabil!. A! Suntem salvaţi. Uite, vine o trăsură! Poclitul se ridică imediat şi... aparenţele sunt salvate! Ce ne făceam, dragă, fără trăsură?!

In amurg, merg perechi pe stradă... Se urzesc visuri de idilă.. Tinerii ce se sorb din ochi vor să scape din acest furnicar, doresc să fie liberi, nespionaţi de priviri invidioase şi'n linişte, retraşi, în afară de sgomotul oraşului, în pragul nopţii înstelate, ca'n faţa unui altar. vor să-şi deschidă inimile — nevinovate flori de primăvară!—vor să guste nectarul vieţii—şi atunci birjarul ca un hoţ îi fură din mijlocul mulţimei... La unele case—păcatul modernismului!—perdelele se schimbă des şi uşile au diferite deschizături...

Birjarul subvenţionat, ştie totul, ca un dohovnic, dar nu divulgă. E la mijloc secretul profesional...

Conştiinţa morală îi spune doctorului ca să nu divulge boala clientului său...

Birjarul îşi cunoaşte clienţii şi-şi neglijează caii salutându-i respectuos: «S' trăi i, conaşule! Când mai mergem la «Pavilion», la «Viaţa Lungă», la «Trei sarmale»?! Dintr'un respect deosebit doamnelor, nu le zice nimic, ci numai le încinge într'o privire a tot ştiutoare şi, trece înainte...

Având în vedere ravagiile dragostei, poetul a zis:

Luna ştie, dar nu spune,
Multe taine de amor;
Petrecute şi uitate
In tăcerea nopţii lor.

Eu cutez a zice, desigur, mai prozaic: «Birjarul ştie, dar nu spune»...

*

După cursă, îşi suceşte tacticos ţigara, îşi numără banii, îşi şterge caii de sudoare, îşi curăţă

(Citiţi continuarea în pag. II-a)

ULTIMELE 2 ZILE 15.75 Rezervatul, 12 lei Stalul și 6 lei Balconul

LA GARÇONNE

după romanul lui VICTOR MARGUERITTE

2 serii odată - Operă Completă 12 acte

Dancingul de Moulin Rouge în toată splendoarea lui. — Luxul fantastic. Montarea Gigantică și jocul incomparabil al artiștilor la Cinema Elisabeta

Cinematograful Modern Cu începere de ASTAZI Sâmbătă 10 Mai ora 9½ seara

DESCHIDEREA GRADINEI

Cu superbul Film ȘTRENGARUL PARISULUI

de LOUIS FEUILLADE cu Sandra Milowanoff cea mai spațioasă elegantă și confortabilă Gradină din tot orașul. — Singura Grădină complect asfaltată.

Compania Comercială Română

S. A. — IAȘI

STRADA ALEXANDRI 10

Vinde din depozit **Sulfat de cupru** englezesc superior marca „COROANA" Macclesfield, la prețul pieței Galați.

DE INCHIRIAT două prăvălii, eventual cu camere de locuit și o magazie mare pentru depozit de mărfuri. A se adresa la doamna Anetta Tischler str. Gh. Mârzescu 36, etaj.

DE VANZARE un loc viran 563 mp. în str. Tătărași 8. A se adresa d-lui Neculai Ghițescu str. Ioan Creangă 27 Iași.

SE CAUTA o controloare la Cinema Elisabeta.

DE VANZARE 2 plăpomi de mătasă fină, calitate extra. A se adresa la Administrația ziarului sub A.

DE INCHIRIAT un loc viran în Str. Elena Doamnă 41, colț cu str. Ornescu, pentru depozit de lemne sau cherestea. Doritorii se vor adresa doamnei Eugenia Gh. Pantazi str. Ghica Vodă 45 bis.

DE INCHIRIAT două odăițe cu intrare separată și o mică gură. Str. Vovidenie 12 (școala Lambrior).

PUBLICAȚIE se scoate în vânzare casele din str. Zugravilor No. 4 prin licitație publică, termen la 6 Iunie a. c. la Trib. Iași secția 3-a, condițiunile de vânzare la portăreii Trib. secția 3-a.

DE INCHIRIAT în centru 2 magazii mari de zid, bune pentru depozit de mărfuri sau pentru ateliere. A se adresa la D-l Șmilovici în str. Mitropoliei 16 sau Uzinei 65.

LOCAL MARE de fabrică, de închiriat, liber imediat. A se adresa la ziar.

De Vânzare

casă în apropiere de Hală (începutul străzii Smârdan) compusă din 4 odăi, cu intrări separate, antret, bucătărie, magazie, curte, etc. având instalație de lumină electrică și apă. A se adresa la administrația ziarului sub D.

DIRECȚIUNEA REG. VII SANITARA IAȘI.

Publicațiune

Se aduce la cunoștința generală că din cauza prețurilor prea mari a fost anulată prima licitațiune care a avut loc la Direcția Reg. VII sanitară în ziua de 5 Mai 1924 pentru procurarea obiectelor de gospodărie, mobilier și încălțăminte necesare spitalelor pendinte de această Direcțiune și ca atare se va ține a doua licitațiune cu caracter de urgență la 24 Mai a. c. la orele notate mai jos.

La ora 10 a. m. pentru obiecte de gospodărie și băi de zinc.

La ora 11 a. m. pentru mobilier.

La ora 12 a. m. pentru încălțăminte.

Licitațiunea se va ține în conformitate cu dispozițiunile art. 73 83 din legea contabilității publice.

Ofertele vor fi însoțite de garanția provizorie de 28 din valoarea furniturii, fie în efecte garantate de Stat fie în recipisa Casei de Deppuneri.

Directorul Regiunei
Inspector G-l Sanitar
Dr. CAZACU
Șef Serv. Economat,
Al. NASTASE

No. 3581

Uniunea Evreilor Români

SECȚIA IASI

Convoacă pentru duminică 18 Maiu 1924 ora 10 a. m. toate soci tățile de binefacere din Iași prin reprezentanții lor spre a se lua o hotărâre în privința modului cum acele societăți urmează a beneficia de dispozițiile nouiei legi a persoanelor juridice.

Președinte, M. Wachtel
p. Secretar Avocat
K. Ornștein

SFATUL NEGUSTORESC — IAȘI —

Inștiințare

Duminica 11 Mai 1924 ora 10 dimineața este convocată la Camera de Comerț, adunarea generală a membrilor Sfatului Negustoresc Iași.

Președinte *N. V. Ștefăniu*
Secretar *Wyli Goldstein*

PREZICĂTOR

„SAVESCU"

Singurul cu invenția „Cifrelor" prezice serios toate Misterele omenirei, dar învață cum să înlături piedicele din viață? Cum să răușești la ce dorești? de cine și cum să te ferești? descoperă orice pierdici, dușmănii, boale etc. dă lecții de sugestiune, totul prin convingere, discretie sigură, numai scurt timp *Str. Doi Băeți No. 6 din Brăteanu prin Vasile Stroescu în dosul farmaciei Regina Maria, Duminică până la 4.*

O fabrică mare

din țară de articole de consum general caută câte un *Reprezentant*, tânăr, activ și conștiincios pentru următoarele județe: BOTOȘANI SUCEAVA DOROHOI

Se reflectează numai la oameni extrem de muncitori cari și-au domiciliul în județul respectiv. Având și încasările trebue să depue o garanție de 100 000 Lei numerar sau garanție de bancă. Oferte cu referințe a se adresa administrației acestui ziar sub „Muncitor 27".

SAPUN POPULAR al fabricei „Stella"

VIZITAȚI HALA DE MOBILE

PIAȚA HALEI (Baraca 48)

HAIM LEIBA

cumpără și vinde orice fel de mobile uzate și lucruri de valoare cu prețurile cele mai reduse.

Viu la domiciliu anunțat prin c. postală.

Atelierul strada Ghica Vodă 32.

Cooperativa „Frăția Moldovei Unite" Iași

Notificarea prin portărei a d-lui dr. C. Samuleanu, președintele cooperativei.

V

Examinate mai în deaproape criticele d-lui B. Stătescu, ele se rezumă precum d-sa scrie că boala cooperativelor le duce spre un desnodământ inevitabil, falimentul și în această stare, afirmă că ar fi patru cooperative ești: D-sa continuă: «Președintul Frăției Moldovei din Iași «are capital la Cooperativă 500 «lei, Directorul 350 lei, și cu a«ceastă garanție, semnează poli«țe pentru marfă de două mili«oane. Și unul și altul nu cu«nosc comerțul, fac cumpărături «la întâmplare și nu știu pre«țurile pieței. Statul, care dă «cele 2 milioane credit, le va «pierde». La acestea fac o destăinuire, cunoscută și colegilor din consiliu și d-lui Stătescu, în primele luni de la venirea mea în Consiliu de administrație, neavând bani, am eliberat polițe în sumă de câte-va sute de mii lei, pentru mărfuri luate pe credit. Furnizorii necunoscând cooperativa, alții tocmai pentru că o cunoșteau, au pretins să pun numai semnătura mea personală și nu în calitate de Președinte, și nici sigiliul cooperativei să nu figureze pe polițele emise. Iată câte-va din aceste polițe eliberate pe creditul meu personal către B-ca Sporul Muncei din București.

Lei 50.000 și lei 93200 cu scadența la 2 Aprilie 1923; apoi lei 100,000 și lei 40,000 cu scadența la 2 Iunie 1923. Oare nu mi-am expus avutul meu personal punând semnătura pe aceste polițe?

In numărul 5036 | 924 al «Opiniei» sub titlul «Avocații și profesorii..., în negustorie» le aduce vina acestora, faptul că nu pun mâna pe marfă când o cumpără, că fac numai procese-verbale, și și încasează numai jetoanele de prezentă. «Deci, după d. Stătescu, membrul din Consiliu trebuește să pue mâna pe marfă. In adevăr, d-sa, pe când avea această calitate la Cooperativă a pus mâna «pe marfă» și anume pe un pardesiu cu două fețe, pretinzând să i se facă excepția, de a-l plăti cu prețul de cost. Numai după opunerea categorică a președintelui, onorabilul d. Stătescu a trebuit să plătească la cassă și diferența de la prețul de cost până la prețul de vânzare. Reaua credință a d-lui Stătescu, se învederează, atunci când d-sa știe bine, că până azi, la Cooperativă nu s'a achitat nici un jeton de prezență. Abia anul acesta 10 la sută din 48577,25 beneficiu net dă 450 lei de membru al Consiliului de Administrație. De asemenea d. Stătescu trebuia să-și amintească declarația mea de la început că refuz să încasez nici o tantiemă.

Dar în «Opinia» No. 5038—924 d. Stătescu se ocupă de bilanțul nostru falsificându-l în modul cel mai nerușinat: D-sa scrie: «Datorie la efecte de pla«că 14 la sută dobândă 200,000 lei». Cum poate afi ma acest lucru tocmai d-sa care în calitate de comptabil trebuia să știe că 14 la sută noi plăteam în Decembrie 1923 numai la suma de 50,000 lei ce mai rămâsese din cei 80,000 lei împrumutați în Martie 1923 la Banca Ialților și cum am arătat la început astă-zi n'a mai rămas de cât 40,000 lei datorie la această bancă. Cât pentru cei 150,000 lei împrumutați la Direcția Cooperativelor, cu ipotecă, plătim numai 7 la sută.

(Sfârșitul în numărul viitor)

Eșenii și cultivarea talentelor

Pentru realizările artistice nu e nevoe numai de talent, ci și de învățătură,—iată un lucru atât de cunoscut, încât chiar persoanele oficiale l-au observat.

Ca o urmare a acestei constatări, direcția Teatrului Național a hotărât să acorde burse de perfecționare și modelare la Paris, d-rei Sorana Țopa și d-lui Ghițescu, două elemente valoroase ale scenei ieșene.

Timpul necesar pentru a pătrunde misterele artei este lung. Sumele acordate de direcție, mai mult de cât modeste. Totuși d-ra Sorana Țopa și d. Ghițescu, trebue să plece la Paris; ambii au talent din belșug. Cum acest frumos pasport nu e suficient, cum nu sânt suficiente nici bursele mici—după buget—toți eșenii sânt datori să susțină pe artiștii lor răsfățați, în lupta cu adversitățile vremii. Sacrificiul ce li se cere este însă de fapt o răsplată. D-ra Țopa și d. Ghițescu vor da două reprezentații în zilele de 22 și 25 Maiu, cu «Magda» și «Crimă și pedeapsă», la care nu trebue să rămână un singur loc nereținut.

O pădure în flăcări

Piatra-N.— Eri, pe la orele 2 p. m., a izbucnit un formidabil incendiu la pădurea islazului din com. Vaduri. Până în prezent nu se știe de unde a provenit focul.

Din cauza vântului, a fumului și a căldurei înăbușitoare, lucrările de localizare n'au putut, până în prezent, să înceapă.

Din localitate au fost trimiși soldați dela reg. 15 Inf. Amănunte urmează.

Eu.y

In curând *la Sidoli*

A travers l'orage

(*Prin vijeliile naturei și uraganul sufletului*)

Opera completă. *11 mari acte*

Informații

x Mahalaua St. Ștefan, a fost aseară între cât-va alarmată.

La ora 10 noaptea, tânărul Bercu Solomon, locuind în această mahala la No. 6, fu trezit de soția sa care-i spuse că umblă cineva în pod.

Tânărul Solomon, auzind și dinsul un zgomot în pod, așa desbrăcat cum era, luă o bardă și eși în curte. La un moment dat, zări în adevăr o figură hidoasă pe cale de a sări în curte. Tânărul aruncă barda spre necunoscut și-l lovi în mână. Banditul scoase un țipăt de durere, dar totuși sări din pod și se făcu nevăzut.

Trecătorii au putut da unele semnalmente, așa că hoțul va putea fi ușor găsit.

x Noi dorim să ne măsurăm în toate cu toată lumea.

Duminică 4 Mai o echipă compusă din d-nii Florian, Bentia, Marescu, Sietescu, Vidrașcu, Volvoreanu, Tănăsescu (Tanacesco la Paris), Vardala, Stelian, Nemeș, Mardan, Nedelcovici, Mihailescu (la Paris Michailesco), Armazăl, Sietescu, s'a luptat la «tournoi» olimpic de rugby cu echipa franceză care ne-a batut.

Duminica viitoare aceiași echipă va avea la același «tournoi» olimpic de rugby o luptă și mai interesantă cu o echipă americană.

Americanii care compun echipa sunt niște coloși. Cel mai scurt din echipă măsoară 1 m. 80 înălțime, iar ca greutate americanii varia ă între 90 și 110 Kilograme.

x In cursul săptămânei viitoare, comisiunea interimară va fi convocată pentru a aproba planul comisiunei de distribuire a parcelelor la demobilizați.

Imediat după această aprobare, lucrările vor fi trimise consiliului tehnic superior, care urmează a le ratifica.

După această ultimă formalitate, se va trece la punerea în posesie a acelora care au drepturile cerute de lege.

x D, Bobeica comisarul gării, a fost definitiv numit în poliția din Iași.

x **Inștiințare către constructorii de cladiri.**— Inspectoratul Muncei și asigurărilor Sociale, aduce la cunoștința domnilor patroni întreprinzători de construcții și binale, cât și d-lor proprietari de construcții în curs de executare sau care urmează a se execută, următoarele dispoziții legale:

D-nii proprietari de construcții, înainte de a începe lucrarea sunt datori să declare Inspectoratului în strada Alexandri No. 3 (localul corporatiilor) numele antreprenorului căruia i s'a încredințat executarea construcției și locul unde urmează a se construi.

De asemenea d-nii proprietari sunt datori a specifica dacă lucrarea se execută în regie sau în antrepriză.

D-nii antreprenori, înainte de a începe lucrările de construcție sunt datori a declara la corporația respectivă numele tuturor maiștrilor și salahorilor, pentru a îi asigurați în contra boalei și în contra accidentelor.

D-nii proprietari și antreprenori, cari nu se vor conforma acestor dispoziții, vor suferi toate rigorile legilor.

In caz de accidente de muncă, cauzatoare sau necauzatoare de moarte, dacă lucrătorii n'au fost asigurați, d-nii proprietari și antreprenori vor fi personal răspunzători de daune.

D-nii antreprenori și proprietari care n'au făcut declarații până în prezent, vor fi impuși de la 1 Aprilie, a. c.

In caz de neconformare, vor plăti de 10 ori valoarea cotizațiilor, drept amendă.

Declarațiile pentru acei care au început lucrările, se fac până în ziua de 20 Maiu. Acei, care vor începe lucrările, vor face declarații a doua zi după începerea lucrărilor de construcții.

SPECTACOLE

Intreg orașul vorbește elogios de drama lui d'Ennery, «Două Orfeline» inscenată cu o măestrie fără seamăn, cu un lux și bogății cari întrec orice închipuire și cu o reconstituire a epocei, Revoluției mari franceze care lasă adânci impresii asupra spectatorului.

Drama lui d'Ennery e tot ce poate fi mai superior în arta ecranului și întrece incontestabil orice apariție filmată până'n prezent.

Inaltul patronaj al M. S. Reginei Maria, pe tot timpul când filmul acesta a fost reprezentat la București — patru săptămâni consecutive — e cea mai mare chezășie de superioritatea — și grandoarea acestei realizări.

Această dramă se mai reprezintă astăzi și mâne la Cinema Sidoli, cerut fiind cu insistență în Capitală pentru a reîncepe rularea acolo.

ECOURI

— D. doctor Corneliu Gancevici și-a mutat cabinetul de consultațiuni în strada Lăpușneanu No. 21 (etaj) scara din stânga

— Deși în plin sezon Croitoria Magazinului «Lux» din Piața Unirei execută rapid comenzile din stofele cele mai superioare cu prețurile cele mai reduse.

De asemenea se găsesc tot felul de articole pentru domni și doamne cu prețuri convenabila la raionul de galanterie.

— A apărut volumul al III-lea al Cursului de Medicină legală de dl. Prof. Dr. George Bogdan care tratează despre: Sarcina, Nașterea, Avortul, Pruncuciderea și Deontologia Medicală.

De vânzare la librăriile: Ioan V. Ionescu și Învățătorul Român din Str. Lăpușneanu.

— Luni 12 Mai se va vinde prin licitație publică, la Trib. Iași S. III, imobilul Murguleț din Iași str. Stejar 62.

Procurator, d. avocat N. Ionescu-Râmniceanu.

— Se aduce la cunoștința membrilor echipelor de Foot-Ball (Macaby-centru și Podul Roș) că sunt obligați a se prezenta Duminică 11 Mai, orele 8 a. m. pe terenul de Foot-Ball (Fabrica de spirt Nicolina).

Cei-ce vor lipsi vor fi pedepsiți conform regulamentului.

Comitetul

Luni 12 Mai *la Elisabeta*

NECUNOSCUTA

(La femme X)

de Alexandre Bison

— Marele succes al stagiunei —

Ultimile informații

x Conflictul ruso-german a luat un aspect ceva mai grav. D. Krestinski, ambasadorul sovietic la Berlin, a părăsit Germania.

Se pare că conflictul va trebui lichidat pe cale de arbitraj.

x ACCIDENTUL ACCELERATULUI DE IAȘI. — Trenul accelerat care a sosit astăzi dimineață din București, a suferit un accident în stația Eremia Grigorescu. Probabil din nebăgare de seamă, acul a fost deschis când încă trecea ultimul vagon. Două vagoane s'au răsturnat. Accidente de persoane n'au fost, dar circulația a trebuit să fie oprită timp de 2 ore. Astfel, acceleratul a sosit în Iași cu peste două ore întârziere

In urma unei anchete sumare, au fost suspendați un impiegat de mișcare și un acar. Cercetările continuă.

x Un excroc se prezintă la instituțiile financiare și la particulari cu un fel de bilete purtând antetul prefecturii și semnăturile in litere de tipar ale prefectului și directorului de prefectură, cerând câte 200 lei pentru fiecare bilet.

Prefectura Poliției face atent publicul să nu cadă victimă acestui soi de excrocherie, rugând în acelaș timp să denunțe imediat pe cei care s'ar prezenta cu asemenea bilete.

x Piața valutară.—*Leul la Paris a cotat 8 44.*

Devizele în Capitală notează: Francul francez 11 96, francul elvețian 35,35; lira angleză 865; dolarul 197; lira italiană 885.; coroana cehă 5.83; Rentenmark 47.

x TIFOSUL EXANTEMATIC IN JUDEȚ.— S'au înregistrat 3 cazuri de tifos exantematec la Erbriceni și trei la Sculeni. Măsuri riguroase au fost luate de d. Dr. Grigoriu, medicul șef al județului. S'a făcut cuvenita deparazitare și radicala desinfectare. Bolnavii izolați merg spre vindecare. Alte cazuri noi nu s'au mai înregistrat.

x Superintendentul Bisericei Evanghelice din România Mare d. Dr. Friedrich TEUTSCH din Sibiu, făcând inspecția comunităților evanghelice din Bucovina, va vizita și Comunitatea Evangelică din Iași, Dumineca la 11 Mai a. c. Solemnul serviciu divin la Biserica Evanghelică din str. Pacurari va avea loc în mod obișnuit, iar predica o va ține Inaltul Prelat în persoană.

x In urma discuțiilor avute la comună cu brutarii, s'a admis din nou o toleranță de 50 gr. la kilogramul de pâine rece.

Această toleranță se desființase acum cât-va timp, din cauza numeroaselor lipsuri la cântar descoperite.

x Trei din cele șase automobile-stropitoare comandate de Primărie din Franța, au fost expediate spre România, ast-fel că cel mai târziu în două săptămâni, auto-stropitorile vor fi recepționate de către comună.

x In cercurile ceferiste se afirmă că direcția generală a căilor ferate va face o nouă mișcare în personalul superior permutat în direcțiile regionale Chișinău și Iași, întru cât funcționarii mutați, nu s'au prezentat la noile servicii.

x D. Crier, fost șef al pepinieriei de la Vișan, a fost numit director al orfelinatului înființat de epitropia Sf. Spiridon, la Popricani.

x Se crede, că începând de săptămâna viitoare, vor începe lucrările pentru construirea noului pod peste Bahlui. Acest pod urmează să fie făcut din beton armat.

La 12 Mai *la Moderu*

DUBROWSKY

de Al. Pușkin

cu Runici *în rolul Prim*

Pe urma bandiților
care au asasinat pe dr. Botez

Botoșani.— Ancheta a stabilit că la locuința d-rului Botez din Suharău a operat o întreagă bandă, care a mai dat lovituri în tot județul Dorohoi și într'o plasă din județul Botoșani. Pe teritoriul județului Dorohoiu, o puternică, poteră a urmărit pe bandiți care a întâmpinat-o lângă Avrănceni cu focuri de mitraliere.

După aceia bandiții sau refugiat în Pădurea Prescureni din Basarabia, fiind ajutați cu căruțe și cai de către săteni.

Bandiții vorbeau în dialect pronunțat basarabean, erau înarmați până în dinți și purtau haine alese dintre cele furate.

De la locuința d-rului Botez au furat un mare număr de bijuterii, între care un colier de de mărgăritare cu 60 boabe.

Din notesu-l personal al defunctului s'a stabilit că avea în portofoliu până la 270 mii lei efectiv, care au fost furați de bandiți. D-na Botez a declarat că în portofoliu se aflau numai bilete de câte o mie lei.

Proprietarii din Dorohoiu, îngroziți de cele petrecute, au declarat autorităților că nu se mai pot reîntoarce la moșiile lor ca să-și vadă de muncă până ce autoritățile nu vor lua serioase măsuri de siguranță.

x Față de pericolul pe care-l prezintă numeroasele construcții care amenință cu dărâmarea răspândite în întreagă zonă a orașului și care până acum, cu toate somațiile repetate nu au fost dărâmate sub diferite pretexte, serviciul technic al comunei a dispus luarea de măsuri urgente pentru a nu se mai acorda nici o păsuire.

In consecință, imobilele considerate ca o primejdie pentru locatari și trecători să fi imediat dărâmate.

x Camera de Comerț locală, va propune la congresul general al Camerelor de Comerț care va avea loc în Septembrie la Oradea-Mare, următoarele importante puncte, care urmează a fi soluționate:

1) Unificarea impozitelor.

2) Desființarea impozitului pe cifra afacerilor.

3) Verificarea taxelor tarifului vamal, în sensul de a proteja numai acele industrii naționale care dau în consumație produsele lor sub costul produselor similare din străinătate.

x O necrocire, foarte costisitoare pentru stat, s'a înregistrat pe ziua de eri în localitate.

In urma unei întâmplări, încă neprecizată exact, armăsarul de reproducție Radoteur, care se afla adăpostit la abator, și-a rupt un picior.

Era cel mai frumos armăsar din depozitul de remontă al statului și valora, după afirmarea specialiștilor, cel puțin 3 milioane lei.

x Aseară, d. C. Manciu prefect de poliție, a făcut o nouă descindere la cârciuma Blidea din strada Uzinei și la localul de prostituție Hrimiuc de alăturea.

Pe lângă diferiți proxeneți, a fost arestat acolo și individul Ion Ana Constantinescu, zis și Gheraida.

Aci el se dădea drept frizer, în realitate însă, se ocupa cu altele.

Gheraida este urmărit de poliția din București, urmând a-și face pedeapsa de doi ani închisoare, condamnat de tribunalul Ilfov.

x Primele mari Kermese din grădina Copou vor fi date în folosul societăței «Principele Mircea».

Un comitet de doamne în frunte cu d-na Toma, soția prezidentului comisiei interimare, se ocupă cu organizarea programului ce promite să fie măreț.

x In strada Ipsilante, ofițerul de sergenți Marin, a reușit să aresteze o bandă suspectă.

Asupra unuia din bandă, s'a găsit un pumnal fin.

x I. P. S. S. Mitropolitul Pimen, pleacă Duminică seara la București: Inaltul Prelat va asista la consfătuirea ce are loc în Capitală a tuturor preoților propagandiști din țară.

x ASISTENȚĂ JUDICIARĂ.— Consiliul Baroului de Iași aduce la cunoștința tuturor celor interesați că a înființat în localul tribunalului Iași secția III-a, un birou pentru redactare de acte juridice care funcționează permanent în zilele de lucru sub directa supraveghere a consiliului.

Punând la dispoziția publicului acest oficiu, Consiliul se crede dator a preveni pe toți cei care au nevoe de concursul oamenilor de lege și care din diferite motive nu-și pot asigura prin înțelegere oficiul unui avocat, că e interesul lor să se adreseze biroului de mai sus le oferă toate garanțiile necesare.

Cu deosebire atrage serioasa atenție tuturor de a nu se încrede sub nici un cuvânt misiților de afaceri sau chiar funcționarilor Grefei care își oferă serviciile lor.

Oamenii aceștia lipsiți de pregătire și de răspundere le pot foarte ușor compromite interesele făcându-le acte neregulate care devin mai târziu un izvor de neînțelegere și de procese.

Biroul de Notariat lucrează pe baza unui tarif minimal. Persoanele lipsite de mijloace se bucură însă de un tratament de favoare.

x D. Iancu Cernăhuz, luând inițiativa, de a aduna o sumă de bani, cu care să vie în ajutorul d-nei Maria Vintilă, cu prilejul trist al morței soțului ei, a colectat suma de 8.965 lei.

Văduva întristată, ne roagă a aduce mulțumiri celor ce au subscris cât și d-lui Cernăhuz.

x Un om necăjit din Bârlad își aduse eri soția bolnavă, pentru a o interna într'un spital din localitate.

In tren un iscusit pungaș îi fură punga cu 800 lei, ultimii bani ce avea asupra lui.

Transportându-și soția bolnavă, omul bătu la ușile spitalelor,—uși ce nu se mai deschid, când ești sărac lipit pământului.

Și din nou ajunseră seara în gară. Femeea gemând, căzu jos, chiar la intrarea în vestibulul gărei,—iar soțul umblă rătăcit, căci nu avea cu ce să se înapoieze la Bârlad.

D. comisar Bobeica, inimosul comisa al gărei, a luat o spontană inițiativă, spre a se veni în ajutorul celor doi nenorociți.

x Sezonul de cură la Slănicul Moldovei începe la 1 Iunie.

De la 15 Iunie se va atașa un vagon direct Iași-Tg.Ocna, la acceleratul de 8.45 seara.

x Ateneul Popular Păcurari, își reîncepe șezătorile Duminică 11 Maiu ora 3 după masă (sala parohială a bisericei Toma Cozma) când d. prof. universitar I. Borcea, va ținea o conferință: «Poate fi conflict între știință și religie»? După care va urma obicinuitul program cu cetiri, recitări și cântări.

Noui fapte în chestia fraudelor de la
DUMBRAVENI

Botoșani.—In legătură cu fraudele dela Dumbrăveni s'au produs unele lucruri noi și interesante.

Se știe că agentul fiscal Dumitriu, revenise asupra mărturisirilor făcute în primul moment spunând că le făcuse de frica bătăii. Dumitriu a făcut apoi o cere judecătorului de instrucție de a fi chemat la cabinet și ascultat din nou. El a spus judecătorului că primele declarații sânt cele adevărate, iar revenirea a făcut-o fiind învățat de avocați. El a și prezentat o notă scrisă de un avocat în care i se indica cum trebue să răspundă la instrucție.

Dimitriu a mai declarat că diferitele manipulări și fraude erau mai ales opera lui Strul Spodheim.

Acesta a fost citat pentru săptămâna viitoare la instrucție.

Judecătorul de instrucție a primit delegație dela Procurorul general să întindă cercetările asupra unei noi fabrici din județ. Cercetările vor începe în curând.

TEATRUL-SIDOLI-CINEMA

Astăzi Sâmbătă și mâne Duminică (de la ora 8 înainte)

Ultimele Reprezentații

DOUA ORFELINE

Celebra Dramă a lui d'ENNERY. Operă Completă 12 acte

x NOUILE PREȚURI ALE CĂRNEI. — Azi a apărut ordonanța comunală cu privire la nouile prețuri pe carne.

Ele sunt fixate ast-fel:

Carnea de vacă pentru creștini 19.50 kilogramul în abator, 22 în piețe.

Carne de vacă pentru evrei 22 50 în abator, 25 lei în piețe.

Carnea de miel pentru creștini și evrei, e 24 lei kilogramul.

Pentru carne de porc se mențin prețurile următoare: Lei 24 în detail în piață, 26 lei mușchi și antricoate, 46 lei slănină, 50 lei osânză și 60 lei kilogr. de grăsime topită.

In curând *la Sidoli*

A travers l'orage

(Prin vijeliile naturei și uraganul sufletului)

Opera camplectă. 11 mari acte

x Duminică 11 Maiu ora 5 p. m. va avea loc în Aula Universității ultima conferință din serin organizată de societatea p. Profilaxia tuberculosei.

Va vorbi părintele Cicerone Iordăchescu despre Emile Boutroux, Invităm pe toți intelectualii să asiste.

†

In veci nemângâiații: Didina Castriș, artistă, Maria Petrescu, Natalia, Mircea, Cecilia și Vasile, mamă, bunică, frați și surori, au mare durere a anunța pierderea scumpului lor

Neculai I. B. Castriș

In etate de 20 ani, student la Electro-tecnică, și roagă pe prietini, colegi și cunoscuți de a lua parte la înmormântare care va avea loc Duminică 11 Mai 1924 orele 4 p. m.

Rămășițele pământești sunt depuse în Capela Cimitirului Eternitate.

Inștiințare

Aduc la cunoștiința publicului și clienților mei ca din cauza majorării chiriilor și a insuportabilelor impozite, am fost nevoit să mut provizoriu atelierul meu de cizmărie din strada I. C. Brătianu 149 în str. *Procopie* No. 16 unde clienții vor fi tot atât de bine serviți și cu prețuri reduse.

Cu stimă
FLOREA GUGUI

CABINET DENTAR
Dr. Med. B. APTER
Specializat la Berlin în dentistică și boli de gură
IAȘI Str. Lăpușneanu 32
Cons. 9—12 3—6

Adânc întristații: Reghina Mendell soție, Avram și Ghisela Mendell frate și cumnată Raschel și Marcus Bercovici soră și cumnat cu copiii lor, Betti și Osias Zilberstein soră și cumnat, Marie și Mișu Kliger soră și cumnat cu copilul, au durerea de a anunța încetarea din viață a iubitului lor

Calman Mendell

în etate de 41 ani

răpit în floarea vrâstei după o lungă și grea suferință.

Rugăm cunoscuții și prietenii a lua parte la înmormântarea care va avea loc Duminică 11 Mai ora 2 jum. p. m.

Cortegiul va pleca din Str. Elena Doamna No. 3.

BERSON

Cereți la toți pielarii și cizmarii noulle prețuri **reduse**

Uzinele de Fier și Domeniile din Reșița
SOCIETATE ANONIMĂ

Prospect de subscripțiune

Pentru 74.000 acțiuni nominative

Societatea UZINELE DE FIER ȘI DOMENIILE DIN REȘIȚA S. A. a hotărât în adunarea generală extraordinară din 27 Martie 1924 și în conformitate cu jurnalul Consiliului de Miniștri No. 237 din 14 Februarie 1924, publicat în Monitorul Oficial No. 36 din 19 Februarie 1924, sporirea capitalului său social dela 185 milioane la 250 milioane lei, printr'o emisiune de 13 000 acțiuni nominale.

Scopul acestei emisiuni este de a augmenta fondul de rulment al societăței.

In ceeace privește rentabilitatea acțiunei, menționăm că dividentul pentru exercițiul 1923 este de 30 la sută. Noile acțiuni vor participa la întregul beneficiu pe exercițiul 1924.

Consiliul de administrație însărcinat de către adunarea generală extraordinară să realizeze această emisiune, oferă 74.000 acțiuni acționarilor societăței în condițiunile stabilite mai jos. Numărul acțiunilor cari vor rămâne va fi destinat să satisfacă obligațiunile luate în mod ferm de către societate.

Fiecare acționar va avea dreptul să subscrie o acțiune nouă la cinci acțiuni vechi. Nici un drept de obținere nu se va acorda posesorului a mai puțin de cinci acțiuni. Pentru a-și exercita dreptul de obțiune, acționari vor trebui să prezinte la una din băncile următore:

la București: la Banca Agricolă, Banca L. Berkowitz, Banca Chrissoveloni, Banca Comercială Italiană și Română, Banca Comercială Română, Banca de Credit Român, Banca Generala a Țării Românești, Banca Marmorosck, Blank & Co., Banca Românească, Banca de Scont a României, Banca Țărănească.

la Temișoara: la Banca Timișoarei și Soc. Comercială pe Acțiuni

la Sibiu: la „Albina" Institut de Credit și Economii

la Londra: la Banca Glyn, Mills, Currie, Holt & Co.

la Viena: la Societatea Generală de Credit Funciar al Austriei sau la sucursalele lor.

titlurile lor provizorii sau chitanțele lor integral liberate pentru a fi ștampilate, însoțindu-le de o însemnare în dublu exemplar conținând numele și adresa acționarului precum și numerele titlurilor sau chitanțelor. Dreptul de opțiune va trebui să fie exercitat cu începere de la data de 12 Maiu până cel mai târziu la 17 Maiu 1924. După expirarea acestui termen, dreptul de opțiune al acționarilor se stinge.

Prețul de emisiune al noilor acțiuni a fost fixat la lei 1.400 bucata. Prima de lei 900 va fi trecută la fondul de rezervă.

Vărsămintele asupra prețului de emisiune vor trebui efectuate la următoarele date:

400 lei la subscripție
300 „ „ 30 Iunie 1924
300 „ „ 30 Septembrie 1924
400 „ „ 30 Noembrie 1924.

Subscriitorul va plăti drept speze de emisi ne 5 lei de acțiune subscrisă.

Primul vărsământ de 400 va putea fi de asemenea achitat prin compensațiune cu cuponul exercițiului 1923, care va fi acceptat în valoarea devidendului de lei 127,25, astfel ca pentru o acțiune nouă subscriitorul va prezinta trei cupoane 1923 în valoare totală de lei 381,75 și lei 23,25 în numerar. Posesorii acțiunilor emisiunei a II a realizată în 1923 și cari nu participă decât la jumătatea beneficiului net al exercițiului 1923, pot întrebuința dividentul de lei 63 25 ce revine acestor acțiuni la plata primului vărsământ asupra noilor acțiuni. Pentru fiecare acțiune nouă subscrisă banca de subscripțiune va aplica pe chitanțele acțiunilor emisiunei a II-a o stampilă constatând dividendul achitat pe 1923 pentru fiecare cinci acțiuni reprezentate în aceste chitanțe, astfel cont avaloarea dividendului a cinci acțiuni emisiunea II-a reprezentă d lei 316,25, subscriitorul va depune pentru fiecare acțiune nouă subscrisă, și suma de lei 88 75 în numerar.—Este bine înțeles că pentru acțiunile al căror dividend nu a făcut obiectul compesației în chestiune, dividendul se va plăti în nume ar la termenul ce se va fixa.

In cazul când acționarul nu va efectua vărsămint le ulterioare la datele fixate, va avea de plătit dobânzi moratorii de 16 la sută cu drept pentru societate a proceda în caz de neplată la termen conform dispozițiunilor prevăzute de lege și de statute.

CONSILIUL DE ADMINISTRAȚIE

Ultima oră

O nouă monedă românească

Leul aur -- Noui tulburări în Rusia - Deraerea exprnsului Paris-Belfort

CONVORBIRILE INTERALIATE

in cheslia reparaţiunelor

Bucuresti. - D. Mac Donald a înştiinţat telelegrafic pe ambasadorul britanic din Paris să pue în curent pe d. Poincaré cu ultimile întrevederi anglo-belgiene.

In acelaş timp, ambasadorul francez din Bruxelles a raportat d-lui Poincaré că recentele convorbiri anglo-belgiene dovedesc bună voinţă generală, susceptibile de a uşura întrevederile interaliate pentru rezolvirea satisfăcătoare a problemei reparaţiunelor.

Ziarele din Roma afirmă că Franţa va trebui să evacueze Ruhrul.

IN PREAJMA ALEGERILOR PREZIDENŢIALE DIN STATELE-UNITE

Alegerea preliminară din San-Francisco.— Şansele preşedintelui Coolidge.

Bucureşti. — La San-Francisco au avut loc alegeri preliminare pentru preziden-ţia Statelor-Unite.

Actualul preşedinte Cooli dge s'a menţinut în frunte cu 240,000 voturi. Concurentul cel mai serios, senatorul Johnson, a întrunit 195,000 voturi.

Situaţia candidaţilor lasă să se prevadă reuşita d-lui Coolidge. Sânt însă obicinuite unele deplasări bruşte de voturi, aşa că nu sînt excluse surprize.

*

Aplicarea proiectului limitativ, al imigrărilor va începe abia la 1 Mart 1925.

Congresul american a adoptat o nouă lege prin care se impun Chinei plăţi efective pentru so'darea debitului de îndemnizări.

Serbia cere extrădarea lui Radici

Austria respinge cererea

Bucureşti. Guvernul jugoslav a cerut guvernului austriac ezpulzarea de la Viena a d-lui Radici, şeful partidului agrarian croat, care prin activitatea sa pericliteză interigritatea teritorială a Jugoslaviei.

Guvernul austriac a respins cererea.

Judeţul Bălţi terorizat de banditi

— Zeci de jafuri şi omoruri. — Uciderea şefului de post din Ciuciulea. — Lupta cu banditii. —

Bălţi. — Judeţul nostru e terorizat de banditi bine organizaţi, prădând, jefuind omorând populaţia, fără nici o frică.

Subprefectul plăşii Falciu aflându-se la Boeşa în drum spre Sculeni pe la orele 4 dimineaţa a zărit o căruţă pe răzoare, în care se aflau patru indivizi. Intrebându-i încotro pleacă, au răspuns că merg la preotul din Grubna pentru sărbătoare. Indivizii păreau a fi lipoveni.

Intâlnind la Sculeni aceiaşi şarabană şi numai cu doi indivizi, părându-i se de data aceasta suspecţi, i-a întrebat de identitate.

Drept răspuns, unul a scos un revolver şi celălalt a dat biciu cailor. Subprefectul Budace a scăpat ca prin minune de o moarte sigură.

Banditii s'au indreptat spre Frăsuleni. Cercetările şefului din Sculeni-Bălţi şi Sculeni-Iaşi au rămas zadarnice.

In noaptea de 5-6 Mai, aceiaşi indivizi au revenit fără frică la Grubna şi au prădat pe lipovanul bogataş Zogorodnic de 25.000 lei aur şi lucruri casnice, dispărând. In noaptea de 6—7 pradă pe morarul din Ciuciulea de 50,000 lei lăsându-l aproape mort în bătăi.

Nimeni nu se putea apropia de locul jafului, căci tâlharii trăgeau cu granate şi cu focuri de mitraliere. Fiul morarului scăpând cu fuga a anunţat pe şeful de post. A început un schimb de focuri, iar rezultatul a fost că şeful de post din Ciuciulea a fost ucis, căzând victima datoriei.

Banditii s'au refugiat în pădurea Petroşani, care e actualmente înconjurată de potere şi de jandarmii din împrejurimi. Banditii au multe rezerve de arme şi cartuşe

S'a cerut intervenţia armatei din Bălţi. In momentul de faţă, toate satele şi târgurile din împrejurimi au rămas fără pază, căci jandarmii au plecat la faţa locului.

Graţie semnalmentelor date de subprefectul Budace şi a jandarmilor, sperăm că banditii vor fi azi prinşi. Vom reveni. *Coresp. His.*

Vilegiatura Regelui

Bucureşti.—In cursul verii M. S. Regele se va duce o lună într'o localitate climaterică din Jugoslavia unde va petrece cu familia regală Sârbă.

Deraerea expresului Paris-Belfort

Bucureşti.— Expresul Paris-Belfort, venind cu toată viteza, s'a ciocnit cu un alt tren întâlnit pe linie. Ciocnirea a fost extrem de violentă; locomotiva a fost sfărmată complect, iar mai multe vegoane răsturnate. Sânt numeroşi morţi şi răniţi.

Acţiunea comunistă la Hamburg

Bucureşti. — Autorităţile din Hamburg au găsit piese compromiţătoare în legătură cu activitatea organizaţiunei Comuniste din acel oraş.

In jurul incendiului din Galaţi

Galuţi. — Marele incendiu din localitate a provocat pagube de peste 10 milioane lei. Se crede că focul se datoreşte unei neglijente.

Intinderea grevelor în Germania

Bucureşti. — Mişcarea grevistă în Germania ia proporţii.

Echipele miniere din Ruhr sant concediate zilnic. Peste 90 la sută din puţurile carbonifere au fost închise. 90 la sută din muncitori au încetat lucrul.

Generalul Dégoutte a avut mai multe conciliabule la Bruxelles asupra măsurilor care se impun.

Se speră că situaţia nu va împiedica aprovizionarea cu cărbuni.

*

Aceleaşi agitaţii greviste se produc în Saxonia şi Silezia. Din această pricină, industria metalurgică e ameninţată. Delegaţi ai sindicatelor metalurgice au plecat la Berlin pentru a trata cu guvernul.

Reichstagul a fost convocat pentru 23 Maiu.

Fuziunea Iorga-Argetoianu

Bucureşti. - In adunarea comitetului naţionalist democrat, astăzi dimineaţă, d. N. Iorga a făcut un expozeu asupra situaţiei politice şi a anunţat fuziunea cu partidul d-lui Argetoianu.

Fuziunea a fost ratificată de comitetul executiv.

D. Millerand la Varşovia

Bucureşti.- D. Millerand, preşedintele republicei franceze va vizita Varşovia în cursul lunei Iunie.

Excursia la Constantinopol

Bucureşti.— Ieri a sosit la Constanţa vaporul „Regele Carol“, pe bordul căruia se aflau studenţii români, care au fost în vizită la Constantinopol,

Cutremur de pământ

Bucureşti. - Se anunţă că în Asia Orientală s'a produs un teribil cutremur de pământ, care a ţinut o oră, provocând mari distrugeri şi numeroase victime omeneşti.

Amănunte lipsesc.

Accident de tren evitat

Bucureşti. — Acceleratul de Cernăuţi, plecat din Bucureşti aseară la ora 10, a găsit linia barată cu lemne în dreptul staţiei Prahova. Lemnele erau căzute dintr'un tren de marfă, care trecuse puţin mai inainte.

Mecanicul a observat lucrul la timp şi a oprit trenul brusc, evitând astfel o nenorocire.

Criza politică din Serbia

Bucureşti. Regele Alexandru al Serbiei, în urma refuzului d. Pasici de a forma guvernul, a început consultaţiunile cu fruntaşi politici ieri a primit pe şefii partidelor din Croaţia.

S'a fixat definitiv ziua de 25 Mai pentru plecarea Regelui la Paris.

Conferinţa sârbo-ungară

Bucureşti.— Ministrul sârb la Budapesta d. Popovici, soseşte azi la Belgrad pentru a informa guvernul asupra mersului lucrărilor conferinţei de la Budapesta şi a face lucrările pregătitoare pentru conferinţa care se va deschide la Belgrad la 12 Mai.

De la „Blocul Comercial“

Bucureşti, - Blocul comercial din Capitală a ţinut eri şedinţa sub preşedenţia d-lui C. Rădulescu. S'au discutat diferite chestiuni de organizare şi apoi a fost ales preşedinte d. Safir.

Cazul Zusman

asasinul soţiei sale

Bucureşti, Se cunoaşte cazul d-lui David Zusman din capitală, care şi-a ucis cu focuri de revolver pe soţia sa Melania şi apoi a incercat să se sinucidă trăgându-şi un glonte în abdomen şi rănindu-se uşor. Judecătorul de instrucţie, d. Niculescu-Bolentin, a continuat cercetările, transportându-se dese ori la spital. Instrucţia a stabilit, că Zusman a comis crima cu premeditare.

La 19 Aprilie, mandatul de arestare a fost confirmat de tribunal.

Alaltăeri, în urma avizului medicilor, s'a dispus transportarea asasinului la Văcăreşti. El a fost dus la prefectura de poliţie unde s'au făcut formalităţile şi apoi a fost depus la penetenciar. Instrucţia continuă.

O nouă monedă românească

Crearea leului aur

Bucureşti.—Cercurile financiare în legătură cu guvernul, afirmă că s'a procedat crearea unei noui monede, „leul aur“, care probabil că va fi mai uroat de cât cursul actual de la Zürich (va cota între 35 şi 40 lei).

Prin noua monedă, guvernul speră că vom avea socoteli financiare cu străinătatea mult mai uşurate.

TULBURARI IN RUSIA

Răscoala muncitorilor fără lucru şi a ţăranilor.— Demonstraţii violente într'o închisoare din Moscova.

Bucureşti. — Din Riga se anunţă că dela 1 Maiu, în Rusia, s'au produs noi tulburări puse la cale de muncitorii fără lucru.

In Ucraina răscoalele s'au întins la sate. In diferite locuri, s'au produs ciocniri sângeroase. Peste 2000 ţărani rebeli au fost arestaţi.

*

La închisoarea politică din Moscova, 2000 deţinuţi au demonstrat împotriva autorităţilor. Garda militară a tras o salvă în aer. Deţinuţii au intrat în local, dedându se la devastări şi apoi declarând greva foamei.

Cumpărăm Brilliante
Diamante, aur, argint, platină, Bijuterii şi danturi de aur uzate
Oferind preţurile cele mai mari
Ceasornicăria Fraţii TISCHLER
IAŞI — str. Gh. Mârzescu 36 etaj — IAŞI

Sulfat de Cupru
englezesc 99°
Renumita marcă **„Coroana Mackesfield“**
Se vinde prompt din depozit cu preţurile originale ale fabricei la
Banca Moldova Secţia Mărfuri
— IAŞI —

Compania Comercială Română
S. A. — IAŞI
STRADA ALEXANDRI 10
Vinde din depozit **Manila veritabilă engleză „Standart“ marca „BLUE BELL“** cu preţuri avantajoase.

UNICA FABRICA
în toată România instalată din timp de pace pentru fabricarea
MAŞINELOR de ULEI
PRESE HYDRAULICE
MĂŞINI HYDRAULICE de SCOS TURTA
FRAŢII PRINŢ
Fabrică de Maşini şi Turnătorie de Fier S. A.
SÂTU MARE

Apa minerală de Breazu
premiată cu medalia de aur la expoziţiile din Paris şi Bucureşti
este cel mai bun purgativ şi laxativ; luată în cantitate mica în vin sau apă la masă, uşurează digestiunile grele. Comenzi en gros la
Dr. GROZEA, farmacia Dr. KONYA, — Iaşi.

ANUL al XX-lea No. 5084 — 2 LEI NUMARUL — MERCURI 14 MAI 1924

Biblioteca Universității
A Loco
IAȘI
Strada Mărzescu, 17

OPINIA

ZIAR POLITIC COTIDIAN

ABONAMENTE:
Lei 600 . . . pe un an
« 320 . . . « 6 luni
« 160 . . . « 3 luni

JUSTIȚIA MILITARA

Ministrul de războiu, cetind o statistică a Curților Marțiale, s'a alarmat foarte. Față de marele număr de inculpați, tribunalele militare pronunță prea puține condamnări. Aceasta a fost observația d lui general Mărdărescu.

Imediat Ministrul de Războiu a trimis o circulară tuturor corpurilor de armată, —cum spune d. Pompiliu Ioanițescu în «Dimineața»,— «prin care făcându-se observație pentru marele număr de achitări pronunțate de justiția militară, se cere ca pe viitor să nu se mai judece în acest fel, *să se condamne*, adăogându-se că justiția militară numai atunci va avea întreaga ei considerațiune și judecătorii militari vor dovedi scrupuloziatea conștiinței lor. Se mai spune încă în circulară că ea va trebui cetită de judecătorii militari la începutul fiecarei ședințe de judecată, pentru ca să se reimprospăteze aceste principii».

După părerea noastră, circulara d-lui general Mărdărescu constitue o mare greșală.

Judecătorii – indiferent dacă s civili sau militari trebue să se bucure de cea mai mare libertate în pronunțarea hotărârilor. Numai conștiința lor, trează, cinstită, luminată trebue să cerceteze, să condamne și să achite— fără imixtiunea unici unui ordin superior.

Apoi principiul în sine al asprimei pedepselor nu știm dacă i recomandabil — mai ales acum, când măsuri excepționale au adus în competența tribunalelor militare și delicvenți civili, politici. In aceste condiții justiția militară—prin achitări și condamnări ușoare—pare menită... să atenueze greșelile guvernanților civili.

*

Dar chestia se pune altfel. Curțile Marțiale achită prea des? Credem că ele procedează astfel nu din subversism sau dintr'o bunătate excesivă, ci pur și simplu... fiindcă inculpații sânt nevinovați.

Marele număr de achitări arată ușurătatea cu care organele respective trimit în judecata tribunalelor militare oameni fără nici o vină.

Dacă pe lîngă inculpații de drept comun, învinuiți pe nedrept, adăogăm și marele număr de inculpați politici, ne dăm samă de proporțiile achitărilor.

In fața statisticei, d. general Mărdărescu ar fi trebuit să dea o circulară, dar nu în sensul circulării expediate —ci una adresată parchetelor militare, atrăgîndu-le atenția ca să fie mai băgătoare în samă înainte de a semna rechizitoriile.

Apoi Ministrul de Războiu ar fi trebuit să prezinte statistica cu pricina d lui Prim-Ministru, pentruca acesta să-și dea samă că inveniiile Siguranței sînt absurde și că măsurile excepționale sînt inutile.

Căci dacă și tribunalele militare, care lucrează din ordin, nu condamnă pe „atentatorii la Siguranța Statului"—înseamnă că aceștia sînt absolut nevinovați.

Treceți numai în revistă toate marile înscenări ale Poliției Secrete. Toate s'au terminat sau subt parafa: «la dosar» sau prin achitări.

Statisticile sînt foarte importante. Atât numai: acei care le folosesc, nu trebue să le interpreteze anapoda. Altfel ne dispensăm și de statistici.

— X —

Groaznic incendiu la Brașov

București.—Un groaznic incendiu a distrus întreprinderile forestiere din valea Zimbrului, lângă Brașov.

Se afirmă că pagubele se urcă la suma de 40 milioane lei.

NOTE

UN MANIFEST

Primim la redacție un manifest fulgerător, adresat «Bârlădenilor» și iscălit «Ziarul Libertatea». Dușmanul înfierat este «Academia Bârlădoană» care, găsește manifestul, sub «conducerea bolnavului grandoman «Maestrul» Tutoveanu, v'a înșelat, invitându-vă să ascultați conferințe literare intitulate cu diferite nume atrăgătoare.

In loc de conferințe literare însă ați fost nevoiți să ascultați tot felul de batjocuri, insulte, calomnii și trivialități la adresa acelora care nu recunosc unei asemenea Academii merite pe care nu le are». Concluzia este că: «fiecare părinte și fiecare bârlădean să caute a boicota asemenea reprezentații care pot otrăvi sufletele curate ale copiilor etc.»

După cum ușor se poate înțelege, bârlădenii se ceartă. Epitetele întrebuințate, prezic că cearta va fi urmată de bătaie. Și pentru ce aceste lupte fratricide, într'un oraș așa de mic? Pentru o chestie academică, vor răspunde bârlădenii. Acest răspuns arată că sensul cuvintelor și menirea instituțiilor se schimbă după oameni și după loc...

Nu știm care dintre cele două tabere în luptă are dreptate, nici nu vrem să ne amestecăm în ceartă. Observăm numai ce efecte funeste are lipsa de măsură și de bun simț. Monotonia vieții de provincie poate fi distrusă prin înființarea de Academii. Dar această victorie este de fapt un dezastru, căci se obține, prin crearea unei atmosfere de comic și scandal, care compromite adevăratele preocupări literare.

— I —

Dușmănia liberalilor
în contra unei fuziuni național-țărăniste

Cine-i dușmanul cel mai neînduplecat al fuzionei partidelor de opoziție? Evident, guvernul și partidul liberal.

Când vorbim de fuziune, se înțelege de la sine că nu ne gândim la mezalianța Iorga-Argetoianu. Partidele acestora când erau separate n'au însemnat nimic pentru aspirațiile și nevoile adânci ale țărei. Nici un elan viu al realității nu poate avea deasemenea noul organism superficial «naționalist al poporului». De aceia, guvernul liberal nu numai că nu dușmănește această «fuziune», dar i-a și fost nasul ocult. Pentrucă liberalilor le trebuesc organizme de camuflaj prin ajutorul cărora să-și realizeze planul de guvernare perpetuă.

Primejdia pentru liberali ar constitui-o apariția unei mari forțe organizate a opoziției adevărate,—forță care și-ar disputa cu liberalii și împotriva lor, atribuțiunea diriguirei destinelor țărei.

Forța aceasta poate fi alcătuită prin fuziunea marelor partide țărănist și național. In contra acestei fuziuni liberalii luptă cu disperare.

*

Este un adevăr arhicunoscut, acela că liberalii au fost tari din pricina divizării—și prin aceasta —a slăbiciunii partidelor adversare lor. Liberalii au fost maeștri în a întreține intrigile în sânul celorlalte partide. Așa au slăbit și fărâmițat vechiul partid, conservator, folosindu-se de faptul că acel partid—sub condițiile firești ale vremei—își făcea evoluția fatală spre declin.

Dar în anii de după războiu a apărut și s'a desvoltat partidul țărănist, cu rădăcini adânci în masa națiunei și cu un netăgăduit viitor politic. In acelaș timp, a intrat în politica generală a regatului vechiul și puternicul partid național ardelenesc.

Numai folosind inexperiența și divizarea acestor partide, mostenirea tulbure a războiului și piesele de manevră de felul d-lui Iorga, au mai putut liberalii să continue a fi conducători absoluți ai politicei țării. Și iată-i acum amenințați mai grav decît oricând.

O fuziune a partidelor țărănist și național va însemna crearea acelui mare partid de pondere necesară, care să deschidă drum aspirațiilor cetățenești și să aducă metode mai bune în viața publică.

Tare pe încrederea maselor, noul partid s'ar impune și atenției Suveranului,—ba chiar ar elibera pe Suveran de povara partidului unic omnipotent al d-lui Brătianu.

Liberalii știu că metodele lor de intrigă și diviziune n'ar avea succesul pe care l-au avut față de vechiul partid conservator, fiindcă noul partid țărănist-național—în evoluție spre apogeu—ar fi mai tare decât sfredelul brătienist.

Și iată de ce liberalii sunt atât de dușmănoși unei fuziuni a celor două adevărate partide de opoziție.

Noroc însă că—precât se pare —dușmănia aceasta va rămâne neputincioasă.

A.

Actualități din afară

Ciocnire între aeroplane.— Două aeroplane s'au ciocnit pe când făceau sboruri de încercare la aerodromul din Cambridge (Anglia).

Ambele aparate au căzut la pământ. Toți pasagerii afară de un ofițer, au fost uciși.

*

O călătorie îndrăzneață. — Alain Gerbault a pornit în luntre de pe coasta americană și a străbătut întregul Atlantic, ajungând în Europa. Îndrăznețul marinar spune că va încerca să treacă tot în luntre, oceanul Pacific.

*

Gemene bătrâne. — In Yorkshire (Anglia) trăiau două surori gemene, care ajunsese la vrâsta de 92 ani. Ele au locuit toată viața împreună și au murit amândouă deodată, în ziua de 6 Maiu.

*

Comorile unui rege.—Trimisii guvernului sârbesc au găsit în podul unei case din Ag am, bogățiile ascunse de fostul rege Nechita al Muntenegrului.

Aceste comori erau ascunse în două lăzi de fier și valoarea lor se urcă la suma de 300 milioane de lei.

*

Sărbătoarea măgarilor.—Societatea pentru protecția animalelor din Manchester organizează de 1 Maiu o paradă originală. Toți măgarii din oraș sânt scoși în procesiune și se acordă premii celor mai chipoși dintre ei. Obiceiul acesta durează de 41 ani și succesul lui merge crescând.

Un furt cu urmări tragice

Făptuitorul se sinucide cu un pumnal

București. — La P oești s'a comis un furt de obiecte în valoare de 700.000 lei în dauna doamnei Ecaterina Stroescu. Poliția a descoperit pe hoți în persoana tânărului Paul Crăciunescu om de o bună condiție socială.

Când era escortat spre poliție, Crăciunescu și-a înfipt un stilet în piept. In stare gravă el a fost internat la s ital.

In primul moment hoțul a declarat c'a comis furtul din razbunare

Alegerile din Franța
— Triumful blocului stângei —

Până în momentul când scrim aceste rânduri, rezultatul definitiv al alegerilor din Franța încă n'a fost transmis. Dar din cifrele cunoscute până acum, reesă că blocul național pe care se sprijinea d. Poincaré a pierdut peste 100 de mandate în favoarea blocului de stânga, care posedă deja o majoritate absolută de 30 voturi. Chiar dacă rezultatele încă necunoscute până acum n'ar da nici un câștig blocului din stânga, încă acesta intră în noua Cameră cu forțe formidabil sporite, făcând imposibilă continuarea guvernării actuale, Se și vorbește de aproiata demisie a d-lui Poincaré.

De observat că odată cu înfrângerea blocului național, s'a produs un insucces complect al extremiștilor (regaliști și comuniști) în favoarea stângei moderate (socialiști și radical-socialiști). Ceiace dovedește că Franța e sătulă de politica de violență și aventuri, voind pacea și împăcarea popoarelor. Consecințele alegerilor franceze vor fi incalculabile. Un nou guvern democratic la Paris va putea merge mână în mână cu guvernul muncitorilor englezi pentru liniștirea și refacerea Europei.

PRODUCȚIUNEA AGRICOLA DE DUPA RASBOI
Cauzele scăderei producțiunei noastre agricole

de *MIRCEA BADAREU*

Am arătat în articolul precedent că producțiunea noastră post-belică este inferioară calitativ și cantitativ celei dinainte de război.

Examinarea cauzelor care au produs această scădere în producțiunea noastră agricolă, cantitativ și calitativ, este plină de interes. Aceste cauze au fost enumărate, de către d. Garofiid.

Refo ma agrară, este desigur, cea mai principală cauză a scăderei producțiunei noastre agricole.

O astfel de revoluție socială, chiar atunci când este înfăptuită pe cale pașnică, nu poate să nu turbure adânc un gen de producțiune atât de complex, ca producțiunea agricolă.

Pământul a fost luat, dela marea proprietate, care avea la dispoziție mijloace mai numeroase, pentru a-l face să rodească și a fost trecut, fără nici o tranziție, în mâinile micului cultivator, a cărui mijloace de cultură sunt mult mai reduse. Marea proprietate, care producea mai mult și consumă mai puțin în natură, de cât mica proprietate, lăsând o mai mare disponibilitate pentru export, a fost desființată și înlocuită pe același pământ cu mica proprietate, reprezentată, după cum o spune d. Garofiid, nu de către cei mai destoinici, ci de către acei care au suferit mai mult de pe urma războiului.

Numai dacă destrămarea marei proprietăți, s'ar fi făcut progresiv, menținându-se mai multă vreme o proprietate țărănească colectivă, s'ar fi putut evita în mare parte, scăderea producției agricole. Din nenorocire însă, demagogia care a domnit la înfăptuirea reformei agrare, (expresiunea este a însuși autorului legei) a zădărnicit toate încercările, de a se pune în concordanță această importantă reformă, cu marile interese ale neamului.

Politica economică, pe care au făcut o guvernanții noștri, dela războiu încoace, nu este de sigur nici ea străină, de scăderea producțiunei agricole. Sistemul contingentărei, al prețurilor maximale, al prohibirilor și al taxelor de export, nu a putut decât să descurajeze pe cele 12 milioane de cultivatori de pământ.

Din această cauză unele ramuri de producțiune agricolă, au fost cu desăvârșire părăsite, iar altele limitate la strictul necesar al consumațiunei casnice. Cu prețurile reduse, pe care le pot obține astăzi cultivatorii de pământ, în schimbul produsului muncei lor, prețuri care sunt menținute, prin comprimare, cu mult dedesubtul prețurilor dinainte de războiu, principalele culturi agricole, au încetat de a mai fi renumeratorii, în afară de cât, doar pentru acei care au la dispoziția lor munca manuală în mod gratuit

In bună parte, tot din cauza regimului special care i-a fost impus, cultura grâului, a pierdut atât de mult din importanța ei, în agricultura noastră. Pe când înainte de război, se însămânța numai în vechiul regat, în fiecare an câte 2oo,ooo ha. grâu, astăzi de abia se seamănă aceeași întindere în întreaga țară, fără ca să putem exporta un bob din această cereală, a cărei valoare este sinonimă cu aurul. Tot din această cauză, alte speculațiuni agricole, ca creșterea vitelor și mai ales îngrășarea lor, au ajuns să constitue, un adevărat lux, pentru proprietarii agricoli, care se mai încăpățânează să le practice.

Obârșia scăderei producțiunei agricole, de după război, mai trebue apoi căutată și în sistemul nostru de cultură agricolă, care a fost și a rămas un sistem primitiv extensiv. Și dacă înainte de războiu, când nevoile țărei și a populatiunei erau mai mici, acest sistem de cultură, aplicat marei proprietăți dădea o producțiune agricolă mulțumitoare, astăzi sistemul aplicat unei proprietăți parcelate și cu mijloace mai rudimentare, nu poate conduce, de cât o producțiune deficitară.

De bine, de rău, marea proprietate, a avut înainte de războiul mondial, mai ales în acele regiuni ale țărei, unde cultura în dijmă era o excepție, un inventar viu și mort destul de important.

Acest inventar, a fost distrus aproape în întregime, în timpul și din cauza războiului. Și dacă inventarul viu s'a putut reface dela sine, aproape în întregime, apoi inventarul mort, nu a mai fost refăcut de nimeni. Lucru foarte explicabil, căci care s'ar mai putea gândi astăzi să importeze mașini agricole, sau piese de schimb, pentru a-și reface inventarul său și a și-l întreține în stare normală de funcționare, mașini și piese pe care el trebuie să le plătească în monedă aur, atât timp cât prețul actual, cu care i se permite să-și desfacă produsele sale, exprimat în aur, este cu mult inferior prețului dinainte de război?

(Citiți continuarea în pag. II-a)

Scrisori din Paris

Primăvara.— Sărutul în public.— Politica amorului.— Societăți pentru încurajarea natalității — Incăpățînarea femeei franceze; ea vrea amor... fără consecințe!

Parisul în primăvară.

Grădina Luxembourgului, grădina cartierului Latin, e plină de studenți și... copii (articol cam rar pe aici și care se vede *doar* prin grădini). Se bucură toți de frumusețea timpului.

Șed și eu pe o bancă să cetesc ceva dar... alături de mine au luat loc doi tineri (adică un tânăr și o... tânără) și se sărută de zor. Caut să schimb locul să nu-i deranjez, căci mi se părea că-i deranjez; dar mai pe toate băncile scena se repetă, bineînțeles cu alți tineri. Am rămas dar la locu-mi și constat că nu-i deranjez de loc ci eu sunt acela care-s deranjat căci... de... sunt și eu tânăr.

Iți fi crezând că scena se petrece «noaptea într'un boschet»? Ași, de unde. E ziua la orele 4, după amiază, dar așa-i pe aici obiceiul. Sărutul e ceva obișnuit.

Se sărută pretutindeni. Pe bulevarde, în teatre, în grădini și chiar în Piața Operei între mii de automobile care fac un asgomot teribil dar care nu turbură întru nimic pe tinerii îndrăgostiți.

De sigur că la început am fost foarte mirat de... să-i zic, libertatea de aici, dar văd că și tinerii veniți din țara noastră din chiar lașul patriarchal cu moravurile lui așa de caste, din Iașul unde dacă ai îndrăzni să îmbrățișezi o fată ai risca să fii arestat de agenți vigulenți ai d-lui Manciu, tinerii din acești Iași au început să prindă obiceiurile tinerilor de aici (mai ales că aceste obiceiuri nu sunt tocmai condamnabile, decât doar din punctul de vedere, așa de abstract în dragoste, al higienei.

Și totuși, contrar unei vorbe românești, pe care pare-mi-se am găsit'o într'un ziar din Iași, că sărutul este un «anunț de naștere», nașterile sunt foarte rare pe aici, așa încât a fost necesară crearea unei asociații care se intitulează «Asociația pentru creșterea populației franceze» și care afișează zilnic apeluri disperate către popor să se înmulțească. Poate de aceia prefectul de poliție de aici n'a luat aceleași măsuri draconice luate de prefectul nostru de București, că automobilele n'au voie să circule cu perdelele lăsate.

Aici faci ce vrei; ești încurajat chiar.

In autobuse întâetatea o au femeile care duc un copil de mână sau în mână. Pentru o femee cu un copil sergentul oprește ca prin farmec toate autourile, tranvaiele, camioanele, ca să poată traversa strada. Și francezele, cu toate aceste avantagii, se încăpățînează să n'aibă copii. Nu le sperie nici statisticile afișate pe străzi în care se arată că poporul german crește îngrozitor, nimic, nimic.

Femeile de aici cer drepturi politice și... sărutări... fără consecințe.

L. D. Răducăneanu

Paris 30 Aprilie 1924

Cinema Elisabeta

Astăzi Marți 13 Mai în matineuri și seara - Program Excepțional Premieră — Puternică dramă — Operă completă 10 acte 10

NECUNOSCUTA

(LA FEMME X)

După nemuritoarea scriere a romancierului francez ALEXANDRU BISON

Montat de marele maestru Parisian RENE LEPRINCE meteurul en scene de la Koenigsmark și interpretat de celebra tragediană D-ra PAULINE FREDERIK de la teatrul „Odeon" Paris. Supliment la program: UN SOȚ FERICIT comedie în 2 acte cu „EL"

Cinema Modern

Astăzi matineuri în sală și SEARA în GRADINA in caz de timp favorabil

se reprezintă celebra operă clasică

DUBROWSKY

după romanul lui ALEXANDRU PUȘKIN opera complectă 8 acte mari

Interpretarea: RUNICI ȘI VRONSKY de la Teatrul Imperial din Petrograd

adaos la program: O comedie premieră in 2 acte și o vedere.

DE INCHIRIAT un loc viran în Str. Elena Doamnă 41, colț cu str. Ornescu, pentru depozit de lemne sau cherestea. Doritorii se vor adresa doamnei Eugenia Gh. Pantazi str. Ghica Vodă 45 bis.

DE VANZARE 2 plăpomi de mătasă fină, calitate extra.

A se adresa la Administrația ziarului sub A.

DE VANZARE un loc viran 563 mp. în str. Tăetoarei 8.

A se adresa d-lui Neculai Ghițescu str. Ioan Creangă 27 Iași.

LOCAL MARE de fabrică, de închiriat, liber imediat.

A se adresa la ziar.

IOSUB COHN

Antreprenor de Construcții Iași str. C. A. Roseti 41, întreprinde orice soi de construcții noui și orice fel de reparații.

Referințe cele mai bune sunt lucrările executate în timp de 3 ani în Iași.

VIZITAȚI

HALA DE MOBILE

PIAȚA HALEI (Baraca 48)

HAIM LEIBA

cumpără și vinde orice fel de mobile uzate și lucruri de valoare cu prețurile cele mai reduse.

Viu la domiciliu anunțat prin c. postală.

Atelierul strada Ghica Vodă 32.

Uniunea Evreilor Români

SECȚIA IASI

Convoacă pentru duminică 18 Maiu 1924 ora 10 a. m. toate societățile de binefacere din Iași prin reprezentanții lor spre a se lua o hotărâre în privința modului cum acele societăți urmează a beneficia de dispozițiile nouiei legi a persoanelor juridice.

Președinte, M. Wachtel

p. Secretar Avocat K. Ornștein

Sindicatul Birjarilor

La alegerea din 10 Maiu s'a proclamat ales următorul comitet:

Președinte Tudor Negură, *Vice președinte* Iancu Fonia, *membrii:* Pavel Secalov, Vanee Secalov casier, Candel David perceptor, Iancu Finchelștain, Peise Leizerovici, Itic Finchelștain, Șansa Iancu, Vasile Juravla, Cost. Nistor, Siroșca Moruz, Riven Iosub.

Cenzori: David Smil, Neculai Chelciu, Bercu Vecsler.

Secretar: H. Golimas.

Sindicatul s'a mutat din strada Davidel No. 4 în strada Stroescu. No. 8 zis Zoe.

Inștiințare

Se aduce la cunoștința publică că la 10 Mai 1924 încetând asociațiunea în participație pentru exploatarea fabricei de parfumuri ce am avut cu D-l Adolf Rechler subt emblemele Fabrica de parfumuri „Royal" și „Maison Royal", D-sa nu mai are dreptul a încheia nici un angajament sau a primi vre-o plată în numele acestei firme, de oarece i-am retras prin portarei procura autentică ce-i dădusem.

IOSEF MARCU

Propietarul firmei „La Camila"

C. F. R.

Direcțiunea 2-a Regionala Iași

PUBLICAȚIE

Se aduce la cunoștința generală că în ziua de Sâmbătă 7 Iunie 1924 orele 11 a. m. se va ține licitație la Direcția II Regională a Căilor Ferate Române Serviciul P. str. Vasile Conta No. 9 Iași, pentru aprovizionarea de: 94 buc. mașini pentru lămpi sistem Metador, 200 bucăți mașini No. 4 sistem Luchaire pentru lămpi cu petrol cu fitil lat de 17 m.m. 1000 buc. port fitiluri pentru lămpi Laurie și Potel și 100 buc. felinare finale cu petrol sistem Schultz.

Licitația se va ține în conformitate cu art. 72—83 din legea comptabilității publice.

Informațiunile despre condițiunile precum și orice alte deslușiri necesare, se pot lua în toate zilele de lucru, la Serviciul de Economot Iași, unde se vor elibera și formulare pentru oferte.

Direcțiunea II Regională C. F. R. Iași

No. 25476.

DOCTOR

Adela Naftulea

fost medic de spital

BOLI INTERNE DE FEMEI, COPII, FACERI

Consult. 9—10, 1—3

Str. Cizmăriei 39

Doctor L. HEITEL

MAMOȘ

De la clinicele din Berlin Viena, Frankfurt

Boli de Femei și Nașteri

Str. Săulescu 2 (alături de Biserica Talpalari)

Consultațiuni 3—6 p. m.

Pentru săraci gratis zilnic 2—3 p. m.

Dr. A. TROSC

Str. Carp No. 5

Medicină și Chirurgie Infantilă

Aparate Ghipsate

Orele de primire 1—3

Operații:

Marți și Joi dimineata

C. F. R.

Direcțiunea II-a Regională Iași

PUBLICAȚIE

Se aduce la cunoștința generală că în ziua de Mercuri 2 Iulie 1924 orele 11 a. m. se va ține la Direcția II-a Regională a Căilor Ferate Române, Serviciul P. str. Vasile Conta No. 9 Iași, pentru aprovizionarea de:

600 bucăți facle fără fum, secția dreptunghiulară, și

2000 bucăți facle ordinare.

Licitația se va ține în conformitate cu art. 72—83 din legea comptabilității publice.

Informațiunile despre condițiunile precum și orice alte deslușiri necesare se pot lua în toate zilele de lucru la Serviciul de Economat Iași, unde se vor libera și formulare pentru oferte.

Direcțiunea II Regională C. F. R. Iași

No. 25475.

Dr. E. Gheiman

Specializat la Viena

Medic a serviciului veneric al Spitalului Militar BOALE DE PIELE și de PAR, COSMETICA (înlăturarea desfacerilor pielei fetei.

SIFILIS și VENERICE

ULTRAMICROSCOPIE. Tratamentul abortiv al sifilisului; Tratamentul radical al blenoragiei acute și cronice prin vaccine și URETROSCOPIA (Luminatul canalului uretral) ELECTROLYZA GALVANO-C USTICA.

Consultațiuni dela 2—7 p. m. Str. Gându 6 bis. alături de Cinema Elisabeta

Consult. Duminică dela 11—12

DOCTOR

A. POLAC

Fost medic al Clinicelor Universitare din VIENA

Boli interne, Boli de femei

MAMOȘ

Iași Str Lăpușneanu 28 Etaș

Consult. 2—5 p. m

Cabinetul Dentar

S. Sirota Grosu

în strada Anastasie Panu No. 17 (Piața Halei)

Se execută lucrări în platină, aur și cauciuc, dinți albi fără placă. extracțiuni și plombe fără durere

Consult. dela 9 jum. pînă la 7 seara.

PREȚURI REDUSE

Pentru săraci gratis zilnic.

DOCTOR

L. Cazac-Averbuch

Specializat la Berlin

BOLI DE COPII SI SUGACI

Tratament radical al anemiei *reumatismului, rachitismului și a scru cu*

BĂI ELECTRICE

de lumină **ultravioletă** (Hö-hensonne), **Heliediatermia** (Sollux) electroterapie etc.

Strada V. Stroescu (fostă Zoe, No. 7 colț cu I. C. Brătianu

Consultați 3—6

Mica proprietate, pe de altă parte căreia îi lipsește în primul rând educațiunea agricolă, nu a avut și nu are nici astă-zi, în cele mai multe regiuni ale țărei, nici inventar mort și nici inventar viu suficient. Vitele țărănești, au fost și au rămas, afară de rare excepțiuni, mici și rău hrănite.

Din această cauză și puținile mașini agricole, pe care le întrebuințează locuitorii de la sate, pentru a putea fi purtate de aceste vite, trebuie să fie și ele în dimensiuni reduse. Plugul, de la acțiunea căruia asupra pământului, depinde atât de mult recolta ulterioară, în mâna țăranului trebuie să fie și el de dimensiuni reduse și ca atare nu se poate afunda nici odată la mai mult de 10 cm. adâncime, chiar atunci când pământul este afânat de ploaie.

Acolo unde se obișnuește cultura în dijmă, pământul rămas marei proprietăți, este lucrat cu aceleași vite și cu aceleași mașini și în același mod, de către micul proprietar.

Care poate fi rezultatul unei astfel de culturi primitive, fără mașini și în care noul proprietar al pământului, se mărginește numai să-l sgârâe la suprafață, fără a face vre-odată două arături, pentru aceași cultură, semănându-l cu mâna și așteptând apoi, ca ploile și soarele, să facă restul, altul de cât scăderea producțiunei agricole?

Climatul nostru, cu excepția unor mici regiuni, este extrem continental. Precipitațiunile atmosferice care cad într'un an, sunt suficiente pentru a acoperi nevoile unei recolte, dintre cele mai abundente, repartiția lor, însă este defectoasă. După luni de zile de ploaie, urmează luni întregi de secetă. Recoltele noastre sunt uneori compromise, nu fiindcă nu le-a ploat suficient, dar fiind-că nu le-a ploat «la timp».

Technica agricolă modernă, pune însă destule mijloace la dispozițiunea plugarului, pentru a lupta în contra marelui inconvenient, pe care îl prezintă această repartiție defectuoasă a ploilor.

Aplicarea acestei technice cere însă, mașini și vite. Iată de ce, pentru țara noastră sporirea inventariului agricol, viu și mort, are o atât de mare importanță și de ce prin abrogarea legei pentru încurajarea motoculturei, a d-lui Garoflid, s'a făcut un rău atât de mare agriculturei noastre.

Aceste sunt fapte reale. Producțiunea noastră agricolă este scăzută din motive care în parte să pot remedia. La ce ne-ar servi oare, să ne ascundem această situațiune, susținând că am revenit la normal și de ce nu am căuta, mai curând să îndreptăm lucrurile?

Să încurajăm agricultura, să o facem să producă pentru economia țărei, atât cât poate produce, este concluziunea naturală, la care trebuie să ne oprim cu toți.

Mircea A. Bădăreu

„OPINIA" IN ȚARĂ

BOTOȘANI

Rezultatul alegerei de la Clubul «Zorile».— In saloanele clubului «Zorile din localitate a avut loc alegerea unui comitet pe anul 1924 | 25. Iată lista celor reușiți: Filip Chefner președinte, Em. Marculescu, I. Saiu vice-președinte, C. Feldman, Ichil Walter secretari, Marcu Wacher casier, Isidor Grimberg, Carol Segal cenzori. Samuel Marcovici chestor, Iosef Swartz bibliotecar, Isidor Levensohn, Herman Chohos, Itic Grinberg, Zaharia Wexler, Leon Ghips, Herman Poplicher și Moise Laxer membrii consilieri.

Louis Adler

FĂLTICENI

Producție artistică.— Producția Liceului «N. Gane» din localitate, a eșit din cadrul obișnuitelor manifestări școlare. Cunoscutul artist Marinescu, a organizat cu elemente din ultimii ani, piesa «Doi Sergenți».

Munca depusă de acești talentați amatori a fost răsplătită îndeajuns, prin reușita frumosului ansamblu. In special d-ra Mocanu, cu un temperament și o dicțiune aproape perfectă și care îi întrezărește un viitor frumos, a stârnit alături de un alt talentat amator Jules Cazaban lacrimi și aplauze unanime.

Sala arhiplină. Lumea, tot ce e mai select în oraș. Bine, Jack Zusserman, d-ra Sokelarie, Fotino... etc... în roluri mai mici.

E oricum, frumos ca în mica noastră provincie, să se pue atâta suflet și așa de mult interes, dând și o directivă tinerelor talente.

Pic.

PAȘCANI

Pentru repararea localului Soc. de Tir.— La 10 Maiu st. v. a.c. se împlinesc 30 de ani de la înființarea Societăței de «Tir» a funcționarilor ceferiști din gara Pașcani.

In localul acestei societăți, funcționarii ceferiști atât romînii cât și cei parveniți de pe vremuri de la construirea liniei Lemberg, Cernăuți, Iași, au legat amintiri plăcute, petrecându-și timpul liber, instruindu-se prin conferințe, distrându-se prin diferite sporturi. Aici își petreceau sărbătorile anului: crăciunul, anul nou.

In fiecare an la 10 Mai, o dată cu sărbătoarea Națională, se serba și patronul societăței.

Tot ce avea Pașcanii mai distins, se aduna aici.

Românizarea elementelor străine s'a făcut numai prin serbări, încât astăzi, când societatea împlinește 30 de ani, poate fi mândră de trecutul ei. Căci croită numai pentru a distra pe funcționari a îndeplinit un rol și mai mare: armonizarea și românizarea tuturor elementelor de care s'a servit C. F. R. la început.

Localul societăței însă, datorit atât vechimei cât și timpurilor prin care a trecut, de la 1914 amenință a se dărâma constituit, pentru a aviza, asupra măsurilor de reparație.

Comitetul se compune din d. inginer Iancu șeful Atelierelor C. F. R. Pașcani d. inginer Goldenberg I. șeful Secției de întreținere, d. inginer Leon Subșef de secție, d. Atanasiu șeful Gărei, d. Mircea Petre șeful depoului Pașcani.

Dl. inspector general Scutaru, care de curând a vizitat gara locală, a promis că va interveni pentru a se acorda o sumă de bani, necesară cheltuelilor.

Vestitor

HÂRLĂU

Furt de mărfuri.—Se pare că decăderea morală, a început să bântuie și satele.

Cazul pe care-l relatez și care s'a întâmplat în comuna Frumușica, de lângă Hârlău, pare a fi destul ee edificator. Intr'una din zilele de iarmaroc se prezintă la manufacturistul Segal, mai multe țărance, care cer să li se arăte spre cumpărare, bucăți de marfă. In timp ce negustorul se urcă să ia jos niște monstre, ele dosiră într'un sac 2 bucăți de stofă, în valoare de 8000 lei.

După ce părăsesc prăvălia, fără a fi ales ceva marfă de cumpărat, comerciantul poate constata lipsa bucăților de stofă. Se adresează imediat d-lui Lefter, activul șef de jandarmi, cari după numeroase abile investigațiuni reușește să deie de urma acestor femei, cari fac mărturisiri uimitoare.

Astfel ele arată că au mai operat în acest fel în multe prăvălii, însușindu-și cantitate de marfă, de o valoare excepțională, realizând venituri frumoase.

Ele indică dealtfel singure magazinele unde au făcut aceste prădăciuni și anume: Zeigherman, Fruchtman, Talic etc.

Redis

ECOURI

— Clubul «Tarbut» se va deschide Mercuri 14 Mai și va fi deschis zilnic între 2—4 p. m. afară de Duminecă între orele 10 dim. — 1 p. m. și Sâmbătă de la ora 4. Acolo se pot găsi toate ziarele palestiniene în limba ebraică.

— D. doctor Corneliu Gancevici și-a mutat cabinetul de consultațiuni în strada Lăpușneanu No. 21 (etaj) scara din stânga.

— A apărut volumul al III-lea al Cursului de Medicină legală de dl. Prof. Dr. George Bogdan care tratează despre: Sarcina, Nașterea, Avortul, Pruncuciderea și Deontologia Medicală.

De vânzare la librăriile: Ioan V. Ionescu și Invățătorul Român din Str. Lăpușneanu.

In curând *la Elisabeta*

Copilul străzei

cu

MODJUKINE

și

M-me LISENKO

Impozantă tragedie

Superior absolut a tot ce s'a reprezentat până azi.

Solemnitățile Soc. „Vulturul" și Cooperativei „Hărnicia"

— Imbrăcarea copiilor săraci —

Sâmbătă 10 Mai membri Soc. «Vulturul» și Coop. «Hărnicia» au organizat un parastas la cimitirul Eternitatea pentru pomenirea tuturor membrilor decedați. Slujba religioasă a fost oficiată de Pr. Ionescu de la Bis. Adormirea Maicei Domnului, asistat de Diaconul Oprișanu. După săvârșirea Serviciului Divin. Pr. Ionescu arată însemnătatea pomenirei celor ce ne-au părăsit.

Dl. Gh. N. Luchian, arată însemnatatea zilei prin proslăvirea celor morți.

*

Duminică dimineață la cimitirul Evreiesc s'a oficiat un tedeum și rugăciune de către Rabinul Benzin Abramovici la mormintele eroilor evrei.

După care d. Gh. N. Luchian arată că între punctele de vedere a Societăților, a fost înfrățirea de clase și religii.

Rabinul Benzin Abramovici, arată eroismul cu care poporul român și-a făcut datoria pe cîmpul de luptă.

După masă a avut loc solemnitatea îmbrăcărei copiilor în număr de peste 100, în Str. Albineți 23, localul Soc. «Vulturul» și a Coop. «Hărnicia» donat de către Gh. N. Luchian.

Dl. Gh. N. Luchian luînd cuvîntul arată că conform promisiunei și angajamentului luat de d-sa împreună cu membri Societăților, se îmbracă copiii săraci, citește lista donatorilor, și aduce mulțumiri celor ce au sprijinit acestei ideie.

D. Ionescu Directorul școalei Cogălniceanu, mulțumește în numele corpului didactic pentru lăudabila inițiativă luată.

Arătând greutățile prin care trece școala, mulțumește membrilor și d-lui dr. Bogdan Președinte de Onoare și Gh. N. Luchian președ. activ și dorește ca aceste acte frumoase să găsească imitatori.

Se procede la împărțirea pachetelor cu hăinuțe, ghete și cărți, date fie-cărui copil de către d-na Dr. Ropală, dl. Dr. Prof. Bogdan și Gh. N. Luchian.

Bucuria copiilor era de nedescris: cu lacrimi în ochi, ei își primeau darul.

Urmează o masă colegială dată în onoarea d-lui Prof. Dr. Bogdan, Președinte de onoare, la care iau parte foarte numeroși membri și membre a societăților de mai sus. Masa are loc într'o atmosferă plăcută făcută de corul condus de d-nii Carp și Rohr precum și a unei bune orchestre.

Ia cuvîntul d. Luchian, aducînd elogii dl. Dr. G. Bogdan. Dl. C. Dimitriu închină pentru cei bătrâni, ce cu sufletul lor sunt veșnic tineri.

D. Prof. Ionescu arată rolul ce are inițiativa privată și aducând elogii d-lui Luchian.

Mai vorbesc Al. Zaharia, Em. Rasperschi și alții.

La urmă ia cuvîntul d. Dr. Bogdan, arătînd că tot ce i se atribue, este mai mult datorită d-lui Gh. N. Luchian; aduce elogii doamnelor ce secundează pe soții lor.

Inchină spre prosperarea societăților și a d-lui Luchian. Petrecerea se termină într'o ordine complectă, luîndu-și fiecare angajamentul că la anul viitor va căuta să îmbrace cât mai mulți copii săraci.

Rep.

CEREȚI PRETUTINDENI

LAMA PIERRE

OTEL CURAT CEA MAI BUNĂ ȘI MAI EFTINĂ

PRIMA FABRICĂ DE APARATE ȘI LAME DE RAS.

Strada Donici 1. București.

Ultimele informaţiuni

x *La ministerul Instrucţiunei Publice a avut loc licitaţia pentru darea în anterpriză a lucrărilor de construcţie necesare Universităţii ieşene.*

Dată fiind valoarea urcată a acestor lucrări care se apropie de 20 milioane, licitaţia s'a ţinut în capitală fiind disputată de numeroşi concurenţi.

Lucrările au fost adjudecate provizor asupra d-lor architect Romaşcu şi ing. Floarea Maior, care au oferit între 18 şi 11 la sută sub deviz.

După cât se pare însă, lucrările vor începe abea în cursul viitoarei campanii de lucru.

x *In chestiunea fraudelor de la Dumbrăveni, examinarea cererei inculpaţilor de a fi eliberaţi pe cauţiune, a fost amânată până la reconfirmarea mandatelor de arestare care va avea loc Vineri (întrucât a trecut o lună de la arestare).*

x **Piaţa valutară.** — *Leul la Paris a cotat 8,65.*

Devizele în Capitală notează : Francul francez 11.95, francul elveţian 35,90; lira angleză 874 ; dolarul 200 ; lira italiană 8.96 ; coroana cehă 5.85 ; Rentenmark 48.

x O biată călugăriţă venită zilele trecute de la mânăstirea Adam la Iaşi, se plângea în faţa Teatrului, că a fost pradată în tren de puţinele parale ce le avea asupră-şi.

Şi tot ea spunea că şi o femeie bolnavă ce venea la spitalul Sf. Spiridon a fost deasemenea furată de suma de peste 400 lei.

Punguşii operează în trenuri ca lii codrul de la Bordea.

x D. dr. Pomponiu, de la direcţia casei Muncei, a fost eri în localitate, şi impreună cu d. inginer Welt, a vizitat pavilioanele ceferiste dela Râpa Galbenă.

x Eri membri administraţiei comunale, însoţiţi de d. inginer Andriesou, directorul serviciului technic comunal şi inginer Welt, directorul societăţei de construcţii, au inspectat strada Scolа, în vederea începerei lucrărilor de nivelare.

x Pentru căminul pensionarilor statului, d. C. Toma primarul oraşului, a contribuit luând două carnete-cărămizi a 500 lei unul de la d. Teodor Maxim pensionar, care e autorizat a colecta.

Asemenea d. Negoiţă directorul şcoalei comerciale elementare a luat un carnet de 500 lei, precum şi d. Nedelcu controlor fiscal : cărora societatea pensionarilor le aduce mulţumiri şi pe calea publicităţei, precum şi celor care vor contribui de acum înainte.

x D-l ajutor de primar Gh. Vasiliu-Voina a plecat la Bucureşti pentru a obţine aprobarea consiliului de miniştri precum şi creditele necesare ultimelor lucrări de refacerere a pavagiului care iau fost contractate.

x D. Jean Bart, directorul Asistenţei sociale, fiind în localitate, a procedat azi, în unire cu d. Dimitriu, directorul prefecturei de poliţie şi d. Diamandi, controlor la recepţia casei din strada Zugravilor, unde se va instala serviciul de triaj pentru cerşetori.

O moarte suspectă

Cazul unei tinere fete internată la un spital din localitate.— O provocare de avort ?

La un spital din localitate, a fost adusă zilele aceste o tânără fată, de bună condiţie socială, grav bolnavă.

Cu toate îngrijirile părinteşti date, copila încetă din viaţă.

*

Cauza boalei cu sfârşit fatal, a făcut pe corpul medical al spitalului, să-şi exprime bănuiala, că ar fi la mijloc provocarea unui avort prin mijloace violente.

Şi era firesc ca în acest caz parchetul să fie sezizat.

La rândul său, parchetul a ordonat autopsia cadavrului.

*

Aci stă această chestie, care se prea poate să se transforme într'o afacere senzaţională.

Rămâne însă de aşteptat actul medico-legal,

x Armăsarul «Radoteur» trimis în localitate de către direcţiunea generală zootechnică şi care este cel mai distins etalon de reproducere pe care-l posedă ţara noastră, a murit alaltaeri, în urma unei sincope cardiace.

Autopsia făcută în prezenţa unui delegat al Ministerului a stabilit că inima etalonului avea grave exsiuni, astfel că moartea nu putea fi evitată.

Prin moartea lui «Radoteur» eleoajul român sufere o pagubă ireparabilă, de oarece un armăsar de o valoare egală nu ar putea fi găsit acum în Anglia nici cu 5 milioane.

x *Dela Corporaţii.*— Inspectoratul Muncii şi Asigurărilor Sociale Regiunea VIII-a Iaşi, aduce la cunoştinţă din timp d-lor patroni, meseriaşi şi întreprinzători, de a nu primi în lucru meşteri, calfe şi muncitori fără cărţi-chitanţe de asigurare şi fără cărţi de capacitate (carte de meşter, calfă şi carte de muncitor industrial).

Pentru ori ce lucrător în genere, primit în neregulă în orcare timp al anului, D-nii patroni sunt răspunzători de plata timbrelor de asigurare începând dela 1 Aprilie 1924.

Toţi d-nii Patroni sunt rugaţi ca înainte de a primi în lucru, meşterii, calfele şi lucrătorii, să-i trimeată mai întâi la Corporaţia respectivă ca să-şi primească cartea-chitanţă şi cartea de capacitate.

D-nii Patroni executând întocmai aceste dispositiuni legale îşi vor aduce un serviciu reciproc, scăpând de contravenţiuni şi amenzi.

x In cursul săptămânei va fi convocată la primărie comisiunea numită pentru a lua toate măsurile în legătură cu instalarea postului de telegrafie fără fir în localitate. Se va discuta facerea demersurilor necesare în vederea obţinerei fondurilor care mai trebuesc pentru a se termina cât mai urgent instalaţia.

x Faţă de continuile amânări pe care guvernul le aduce în plata sumelor care se cuvin Expoziţiei agricole de la Copou, comitetul de conducere a acestei expoziţii se va prezenta în audienţă M. S. Regelui, cerându-i sprijinul, întru cât o parte din furnizori au rămas neachitaţi până în prezent.

x TEATRUL NAŢIONAL.— Turneul Oficial al Teatrului Naţional Bucureşti sub conducerea Domnului Gh. Ciprian.

Sâmbătă 17 Mai ora 9 seara «Când vine Viforul».

Duminică 18 Mai ora 9 seara «Fraţii Karamazoff».

— La 20 Mai a. c. o singură reprezentaţie «Banco», în beneficiul artistului M. Gheorghiu, cu concursul Doamnei Lucia Singuroff.

— La 24 Mai, Concertul violoncelistilor, Nicu Teodorescu şi Rică Breviman, cu concursul d-şoarei Aurelia Ştiubei la piano.

— In curând turneul Companiei Teatrului Mic din Bucureşti Elvira-Iancovescu.

Biletele şi ori ce informaţii la Agenţia Braşcu.

x In cerc intim s'a sărbătorit Sâmbătă 10 Mai, logodna Domnişoarei Irma Grünspan cu d. Ing. Arhitect Arthur Klepper. Felicitările se primesc Duminecă 18 Mai la locuinţa d-lui Lupu Grünspan Str. Lăţescu 12.

x In noua mişcare a personalului superior al căilor ferate care va avea loc în curând, se afirmă că în locul d-lui Ştefănescu, sub-şeful serviciului de mişcare de pe lângă direcţia regională locală, care după cum se ştie, a luat direcţia serviciului de mişcare a regionalei Chişinău, va fi avansat d. inspector de mişcare Siadbei.

x BIBLIOGRAFIE.—A apărut : *«Saptămâna Politică»* No. 14, cu articole, cronici şi notiţe de d-nii Petre Haneş, Al. O Teodoreanu, Henri Sutzu etc.

Şedinţa consiliului de higienă

Un conflict. — Medicii veterinari şi controlul farmaciilor.— Salubritatea oraşului.

Şedinţa de aseară a Consiliului de higienă al oraşului, a fost în mare parte ocupată de două chestiuni : una veterinară şi alta interesând salubritatea în genere a oraşului.

*

Chestia veterinară a avut două părţi distincte. Fusese vorba de cimitirul pentru animale.

D. Ionescu susţinu nevoia a se menţine şi vechiul cimitir de animale şi pe cel de lângă serviciul de ecarisaj.

D. Teodorescu, tot medic veterinar, susţine reorganizarea serviciului de ecarisagiu, câtă vreme cel vechiu nu mai serveşte de loc.

La aceasta d. Ionescu, actualul director al abatorului respunde d-lui Teodorescu fostul director, că face o confuziune. Se aştepta o replică violentă din partea d-lui Teodorescu, care însă n'a venit, din cauză, că d. Toma, care prezida, i-a mulţumit pe amândoi.

*

Iată însă, că vine o chestie care uneşte pe toţi medicii veterinari.

In adevăr, se dă cetire unei adrese prin care d. farmacist Bucşinschi, protestează în potriva faptului că s'a numit un veterinar, în comisia pentru inspectarea farmaciilor.

D. farmacist Adace, susţine teza d-lui Bucşinschi, dar are o şarjă împotriva felului, cum d. Bucşinschi, s'a comportat faţă de Consiliul de igienă, — de sigur că chestia va mai fi discutată şi la societatea farmaciştilor.

D. dr. Iamandi, spune că e pentru întâia oară în ţară, când se deleagă un veterinar să inspecteze farmaciile,—aceasta nu se poate admite.

Medicii veterinari protestează şi cer sancţiuni. Un sfios şopteşte a se obliga pe d. farmacist Bueşischi să cumpere zece acţiuni ale lăptăriei de la abator.

D. medic veterinar Ionescu ar mai vroi să vorbească, dar d. Toma îl întrerupe, zicând : «Nu ştii cât de bine îţi şade, când nu vorbeşti !»

D. medic veterinar Cuparencu spune că medicii veterinari vor cere socoteală, d-lui Bucşinschi, —şi d-sa va fi cel dintâi.

Se şopteşte că va avea loc o provocare la duel.

Adresa se trimete comisiunei superioare farmaceutice.

*

O parte de tot interesantă a fost acea privitoare la salubritatea oraşului.

D. dr. Tănăsescu, medic şef al oraşului a cerut să se renunţe la noul proect, pentru vărsătoare, arătând pericolul ce ar rezulta, dacă acel proect ar lua fiinţă.

D. profesor dr. Ciucă, a arătat toate lipsurile observate de d-sa în ceia ce priveşte întreaga problemă a salubrităţii oraşului şi a indicat mijloacele de îndreptare.

D. Toma, preşedintele Comisiei interimare, a promis să ţie în seamă aceste observaţiuni, în limita mijloacelor bugetare.

*

Din raportul prezintat de d. dr. Tanasescu, medic şef al oraşului rezultă, că în ceia ce priveşte boalele contagioase, starea sanitară a oraşului, nu lasă nimic de dorit.

x *De la funcţionarii comerciali.*— Sindicatul funcţionarilor comerciali, bancă şi birou, şi-a ţinut eri 12 Mai, şedinţa săptămânală la care a asistat un mare număr de funcţionari şi funcţionare de toate categoriile.

Şedinţa a fost consacrată numai problemei orarului de vară.

S'a ţinut o conferinţă în care s'a arătat şi demonstrat că din punct de vedere higienic, al sănătăţei şi al conservărei forţei fizice, orarul de vară este absolut necesar.

Mulţi funcţionari au luat parte la discuţii manifestându-şi dorinţa de luptă şi de organizare pentru câştigarea acestei revendicări.

S'a protestat cu energie în contra negustorilor şi în special în contra unuia dintre aceştia care a strâns iscăliturі pe la diferiţi comercianţi pentru a nu se acorda orarul de vară.

O delegaţie s'a prezentat azi la Inspec. Muncei.

Astăzi la TEATRUL-SIDOLI-CINEMA Reprezentaţiile în cep la ora 3 p. m.

şi continuă până la ora 12 noaptea, O a doua puternică dramă realizată de marele GRIFFITH

A TRAVERS L'ORAGE (Prin vijeliile naturei şi uraganul sufletului)

In rolurile priucipale celebritatea mondială D-ra LILIAN GISH cunoscută din filmul Două Orfeline şi D-l R. BARTHELMESS cel mai simpatic artist din New-York

Operă complectă 11 Mari acte 11

Adaos la program cea mai recentă creaţie a neimitatului

ZIGOTO şi Copii Schimbaţi

Agonia sub gheţuri

Ieri, din prima zi a rulării, filmul Prin vijeliile naturei şi ale sufletului a obţinut un briliant succes.

D. W. Griffith acest mare şi incomparabil mănuitor de masse, este şi un puternic realizator al situaţiilor şi al patimilor cele mai sguduitoare.

A. Travers L'Orage este o lucrare foarte cunoscută în America, datorită scriitoarei Lotti Parker :

O acţiune puternică punând faţă în faţă victima şi călăul, o femee nevinovată aruncată de tiranologia unui nemernic în vâltoarea vieţei până este dus la desperare şi hotărâtă să se arunce în prăpastie...

Durerea unei mame care îşi vede pierind în braţe copilaşul fără a-l putea ajuta cu nimic, nemernicia unui bărbat care după o- a nenorocit o fată, caută s'o nimicească, iată materialul ce-şi l'a ales D. W. Griffith pentru realizarea nouei lui capo d'operă, care în fromusete şi în emoţie atinge sublimul !

Nu se pot număra toate frumuseţile din acest film, care este o minune de compunere şi de înregistrare !

Ce poate fi mai mişcător de cât scena când Annie, văzându-şi copilul murind, îl botează ea însăşi într'o simplă cameră de hotel ! Ce poate fi mai atingător ca fuga Anniei prin pădure în mijlocul vârtejului de zăpadă ?.. Scena aceasta este o capo d'operă !...

Dar scena când, ajunsă la marginea râului se aruncă pe sloiurile de ghiaţă cari o duc spre prăpastie ?... Opera e măreaţă ! Figura dureroasă şi resemnată a *Lilanei Gish* face din rolul ei una din cele mai perfecte şi fascinante creaţiuni. *Richard Barthelmess* e plin de vigoare şi curaj. I-a trebuit într'adevăr mult sânge rece şi îndrăzneală pentru a realiza ultimul episod al filmului.

A Travers l'Orage este un film care contează în producţiunea unei epoci.

Sunt apoi interesantele vederi, fidel înregistrate, când sloiurile mari de ghiaţă — banchizele — sunt duse la curentele puternice ale fluviului St. Laurenţiu spre Atlanticul.

E un spectacol sublim al naturei, e o grandoare indescriptibilă, care numai văzută de spectator, poate fi admirată în toată splendoarea ei.

Acest film pe cât de mişcător şi pe atâta de interesant şi instructiv se reprezintă de la ora 3 înainte la Cinema Sidoli.

x *Un monument pentru eroii catolici.*— Catolicii din Iaşi au luat iniţiativa construirii unui monument la Cimitirul Eternitatea în amintirea eroilor români catolici. In acest scop, s'au adunat timp de trei ani, cu mari sforţări, 15,000 lei din care s'a început construirea monumentului.

Apropiindu-se ziua eroilor şi comitetul de iniţiativă voind să grăbească lucrările pentru a face inaugurarea în această zi de sărbătoare, apelează la public cerându-i să ajute la terminarea acestei opere de comemorare, trimiţându-şi donaţiile la Comitetul Monumentului la Eparhia Catolică din Iaşi.

x Azi, la orele zece dimineaţa a avut loc înhumaţiunea rămăşiţelor pământeşti ale regretatului I. Nubert, funcţionar superior la căile ferate. Carul funebru era acoperit cu coroane şi jerbe de flori.

In dealungul parcursului corul ceferist intonă aproape fără întrerupere imnuri religioase.

Carul funebru a fost urmat pe lângă un mare număr de distinse personalităţi, şi de un mare număr de funcţionari ceferişti.

Inhumarea s'a făcut în parcela armenească din cimitirul Eternitate.

IOAN ZAMFIR

STRADA SEULESCU No. 1 (PIAŢA UNIREI)

execută instalaţiuni de apă, canal, apă caldă, camere de baie etc. Sudură Autogenă.

Vinde din depozit cu preţuri mai reduse ca ori unde

Băi de fontă emailate, soba de aramă pentru băi, sudate autogen şi neexpuse la topire, lavoare, closete, bideuri, ţevi de plumb, ţevi de fer negre şi galvanizate, fitinguri, tuburi de bazalt tuburi de fontă şi accesorii pentru scurgere, robinete de alamă şi nichelate, etc.

Kalmodon Dr. Konya

Kalmodon este un remediu spesific calmant şi prin compoziţia sa specială incomparabil ca eficacitate contra *Durerilor de cap, Migrenei, Nevralgiilor, Gripei, Febrei, Durerilor reumatizmale, Durerilor de dinţi*, eât şi contra oricărei alte dureri provenite din răceală.

Kalmodon are o acţiune imediată şi este în acelaş timp tonic şi fortifiant.

Kalmodon neobosind stomachul poate fi luat de persoanele cele mai sensibile. Intrebuinţarea sa poate fi îndelungată, fără de a avea vre-o acţiune vătămătoare asupra organismului.

A se cere numai sub numele Kalmodon Dr. Konya

Depozit gen : S. a. r. „CHEMIX" Bucureşti Str. Nicolae 4 şi Farmacia Dr. Konya Iaşi.

x Discuţia fixărei preţului făinei şi al pânei a fost prelungită pe mâine.

O nouă complicaţie a intervenit printr'un memoriu prezentat comunei de lucrătorii brutari, care cer o simţitoare urcare a salariilor.

Comuna însă, nu a putut rezolvi acest memoriu, autoritatea competinte pentru regularea conflictelor dintre patroni şi lucrători fiind inspectoratul regional al Ministerului Muncii.

Hias of America

Societate Evreească Americană pentru ajutorarea emigranţilor Filiala Iaşi str. I.C. Brătianu 166 HIAS a plătit în ultimii doi ani prin sucursalele sale din Romania, Polonia, Lituania şi alte ţări milioane de dolari trimise de către rude din America, Canada sau Argentina la refugiaţi, emigranţi sau locanici.

HIAS plăteşte în dolari efectivi în a ei aşi monedă în care a depus trimiţătorul suma.

HIAS imparte informaţiuni cu privire la emigrarea în America, Canada, Argentina şi alte ţări în mod gratuit.

Prin HIAS locuitorii locali pot să se pună în legătura cu rudele lor în mod gratuit precum şi a-şi căuta rudele lor din America a căror adresele localnicii nu le cunosc Dacă voiţi să primiţi bani prin HIAS, scriţi rudelor voastre din America să se adreseze la următoarele adrese :

In America la : Hias of America, 425 Lafayett St. New-York City.

In Canada la : Jewish Immigrant aid Society of Canada 725 Notre Dame Street, West, Monteral.

In Argentina sau alte ţări din America de Sud : Comite Central de socorro a Las Victimas Israelitas de los Pogroms y de Proteccion a los Emigrantes, Pasteur (Cubu) 533.

Biroul în Iaşi strada I. C. Brătianu 166 este deschis în toate zilele între orele 5-8 seară iar Duminica dela 2-5 p. m. afară de Sâmbătă şi sărbătorile evreeşti.

Dr. N. ZANFT

Specializat în Germania

BOLI de PIELE şi de PAR

COSMETICA

— Syphilis Venerice

ULTRAMIKROSKOPIE

ELECTROTHERAPIE

Cons. 8—11 a. m 1 - 5 p. m.

Iaşi Str. Cuza-Vodă 38.

Creditul Funciar Urban din Iaşi

Contabilitatea

Serviciul Cupoane'or

Anunciu

La 24 şi 25 Mai 1924 se va face a 83-a tragere la sorţi a scrisurilor conform art. 53 din legea Creditelor funciare şi art. 122 din statute.

Domnii detentori de scrisuri sunt rugaţi a asista la tragere ce va avea loc la sediul Societăţei (Palatul Creditului Urban din Iaşi str. Lăpuşneanu) orele 16 (ora 4 p. m) în prezenţa Consiliului de Ad-ţie şi Consiliului Guvernului.

DIRECŢIUNEA

DIRECŢIUNEA REG. VII SANITARA IAŞI.

Publicaţiune

Se aduce la cunoştinţa generală că din cauza preţurilor prea mari a fost anulată prima licitaţiune care a avut loc la Direcţia Reg. VII sanitară în ziua de 5 Mai 1924 pentru procurarea obiectelor de gospodărie, mobilier şi încălţăminte necesare spitalelor pendinte de această Direcţiune şi ca atare se va ţine a doua licitaţinne cu caracter de urgenţă la 24 Mai a. c. la orele notate mai jos.

La ora 10 a. m. pentru obiecte de gospodărie şi băi de zinc.

La ora 11 a. m. pentru mobilier.

La ora 12 a. m. pentru încălţăminte.

Licitaţiunea se va ţine în conformitate cu dispoziţiunile art. 73 83 din legea contabilităţei publice.

Ofertele vor fi însoţite de garanţia provizorie de 28 din valoarea furniturii, fie în efecte garantate de Stat fie în recipisa Casei de Depuneri.

Directorul Regiunei

Inspector G-l Sanitar

Dr. CAZACU

Şef Serv. Economat,

Al. NASTASR

No. 3581

Ultima oră

Apropiata demisie a d-lui Poincaré

Triumful democraţiei de stânga în alegerile din Franţa.-Presa engleză susţine România.-Demiterea lui Trotzki.

Alegerile din Franța

— Triumful blocului stângei. —

Apropiata demisie a d-lui Poincaré.

Bucureşti.— Până aseară s'au cunoscut următoarele rezultate :

Republicani 117 ; republicani de stînga 83 ; independenţi 38; radicali-socialişti 123 ; republicani socialişti 39; socialişti unificaţi 91 ; conservatori 11 ; comunişti 14 ; balotaje 6.

Printre cei aleşi se află Capy şi amiralul Jaurès.

Printre căzuţi sînt Ferdinand Buisson, prof. Aulard şi regalistul Leon Daudet.

*

In cursul nopţii s'a anunţat cunoaşterea a 523 rezultate.

Blocul naţional (guvernul Poincaré) a pierdut peste 100 mandate.

Blocul de stânga a obţinut o majoritate de 30 mandate. El a cucerit 22 departamente, asigurându-şi majoritatea în special în departamentele centrale. Se mai aşteaptă rezultatul din 5 departamente.

Alegerea se caracterizează, pe lângă înfrângerea blocului naţional, prin eşecul complect al extremiştilor (regalişti şi comunişti).

Franţa a făcut o mişcare spre stânga moderată.

Alegerile au influenţat evident Bursa Lira engleză a cotat ieri 78.

*

Este probabil că guvernul Poincaré va demisiona până la 1 Iunie

Vizita Suveranilor în Anglia

Bucureşti.-- Suveranii României au fost escortaţi de o flotilă militară engleză pe tot parcursul dela Calais la Dower. In Dower suveranii au fost întâmpinaţi de prinţul Galilor, moştenitorul tronului şi de reprezentanţii autorităţilor.

In gara Victoria din Londra, suveranii au fost întâmpinaţi de regele şi regina Angliei, apoi conduşi la palatul Buchingam fiind ovaţionaţi de populaţie pe tot parcursul drumului.

La ora 3 p, m. a avut loc un prânz de gală.

Reducerea impozitelor în America

Bucureşti.- In America au fost reduse toate impozitele cu 25 la sută.

Sîngeroase ciocniri de stradă

la alegerile din Japonia

Bucureşti.— Din Tokio se anunţă că, cu prilejul alegerilor parlamentare din Japonia, au avut loc ciocniri sângeroase pe străzi, care au avut ca urmare numeroşi morţi şi răniţi.

Rezultatul alegerilor încă nu se cunoaşte.

Neînţelegeri în guvernul bolşevic

Trotzki înlăturat de la departamentul războiului.

Bucureşti.— Din Moscoaa se anunţă, că în sânul guvernului bolşevic s'au iscat mari neînţelegeri. D-l Djerginski a luat conducerea comisariatului războiului în locul d lui Trotzki, care va fi numit preşedinte al sovietului suprem militar.

Trotzchi e foarte nemulţumit de această schimbare, el nevoind să părăsească departamentul războiului.

Presa engleză

sprijină revendicările Romîniei

Bucureşti.— Cu prilejul vizitei suveranilor în Anglia, presa engleză publică articole foarte favorabile pentru România. Revista «Sunday-Times sub semnătura cunoscutului publicist Crawford-Price, se ocupă de conferinţa româno rusă de la Viena. D-sa spune, că sofistica sovietelor nu poate altera adevărul, că Basarabia este o provincie românească.

Sovietele fac aceiaşi politică imperialistă ca şi guvernele ţariste. Nimeni nu poate rămâne indiferent faţă de conflictul ruso-român şi deci cu atât mai puţin Anglia care este atât de interesată de chestiunea Constantinopolului şi de libertatea strâmtorilor.

Anglia e datoare să sprijine România atât pe cale economică cât şi politică.

Archiepiscopul Bisericei Evanghelice din România Mare la Iaşi

Solemnitatea mare a credincioşilor protestanţi.—Personalitatea archiepiscopului.— Vizitele şi festivităţile

După cum am anunţat pe scurt credincioşii evanghelici din oraşul nostru au avut bucuria de a saluta în mijlocul lor pe capul bisericei evanghelice din Romînia Mare, P. S. S. supraintendentul (arhiepiscopul) dr. Teutsch din Sibiu, care intenţionând a face inspecţia comunităţilor protestante din Bucovina, cu această ocazie a vizitat şi oraşul nostru.

P. S. S. Fredrich TEUTSCH, doctor în filozofie şi doctor h. c. în teologie, membru al mai multor academii, care a fost decorat de curând de M. S. Regele Ferdinand cu marea cruce a ordinului «Coroana României», este nu numai conducătorul bisericii evanghelice din toate provinciile ţărei, ci şi unul din cei mai de seamă învăţaţi ai României, autor a numeroase opere istorice mai ales asupra trecutului saşilor din Ardeal.

P. S. S. însoţit de arhiereul circumscripţiei eclesiastice protestante din vechiul regat, pastorul *R. Honigberger* din Bucureşti şi secretarul general al consistoriului d. dr. *Max Tschesol* din Sibiu a sosit Sâmbătă seara cu expresul din Bucureşti.

La gară a fost primit de membrii comitetului conducător al comunităţei evanghelice din localitate sub conducerea pastorului şi a amăilor preşedinţi d. dr. Samuel *Konya* şi d. Martin *Buchholtzer*. Din partea autorităţilor a fost prezent d. prefect *C. Manciu*, care după cuvintele de bine venire ale d-lui dr. Konya a întâmpinat pe înaltul prelat în numumele oraşului, în mod călduros.

Duminecă dimineaţă la biserica protestantă din str. Păcurari a avut loc un serviciu divin solemn. In sunetul clopotelor P. S. S. fu însoţit de toţi membrii comitetului la biserică, unde îl întâmpină pastorul bisericei d-rul Klein. Predica bazată pe cuvinte ale Sfântului apostol Pavel din întâia epistolă către Covinteni o ţinu înaltul prelat în persoană.

După ce corul bisericesc cântase un coral înălţător în patru voci şi după ce pastorul dr. Klein asistat de arhiereul Honigberger terminase liturgia, P. S. S. a dat binecuvântarea credincioşilor asistenţi în număr aşa de mare, încât abia încăpeau în biserica împodobită cu flori şi cu ghivlanzi.

Sfârşind slujba înaltul Prelat făcu o vizită I. P. S. S. Mitropolitului Pimen. Înaltii prelaţi cari, fiind amândoi senatori de drept, se cunoşteau de la şedinţele parlamentului, se salutară cu o deosebită afecţiune, şi I. P. S. S. Mitropolitul ţinu a conduce în persoană pe oaspele-prelat prin sălile reşedinţei metropolitane. Apoi P. S. S. vizita biserica «Trei Erarchi, de a cărei splendoare a rămas uimit, continuîndu-şi vizitele la P. S.S. Episcopul Bisericei Catolice, la d. primar al oraşului şi la dl. prefect Manciu.

La amiază, în onoarea înaltului Prelat s'a dat un banchet în cerc restrâns la restaurantul Astoria. Din partea autorităţilor asistă d. ajutor de primar *Vasiliu-Voina*.

In decursul după amiazei, P. S. S. făcu inspecţia cursurilor de religie, pe care le face pastorul copiilor evanghelici, controlă registrele eclasiastice, înfiinţate şi conduse fără întrerupere din anul 1803, şi luă cunoştinţă de vechile hrisoave, pe care comunitatea evanghelică le păstrează încă de pe vremea domnitorilor moldovei de la anul 1759.

Despre privilegiile acordate protestanţilor fără aceste hrisoave, vorbi pastorul dr. *Klain* la serata aranjată de protestanţii noştri în onoarea înaltului Prelat.

Cu toate că protestanţii se bucură de două veacuri în oraşul nostru de privilegii însemnate, rămaseră totuşi străini. Iaintea războiului, comunitatea evanghelică din Iaşi era dependentă de «Oberkirchenvat» din Berlin.

Dar gloriosul război, înfăptuind visul naţional al Românilor, a împlinit şi un ideal al credincioşilor noştri evanghelici : Sub conducerea puternicei biserici protestante din Transilvania toţi credincioşii protestanţi de la Nistru până la Tisa s'au venit într'o biserică evanghelică unitară, care cuprinde acum pe toate bisericile evanghelice din Transilvania, Banat, vechiul regat, Bucovina şi Basarabia. Biserica evanghelică este recunoscută şi sprijinită de stat. Pentru acest sprijin, care aici la Iaşi s'a manifestat cu prilejul depunerei jurământului recruţilor din contingentul 1924, când A. S. R. Principele Moştenitor şi-a exprimat dorinţa, că tinerilor de credinţă evanghelică să li se atragă atenţia asupra importanţei jurământului şi să li se ia jurământul numai în limba bisericei, care este totodată şi cea maternă, trebue să ne arătăm toată recunoştinţa noastră. In modul cel mai potrivit o manifestăm rămânând la legea strămoşilor noştri, la credinţa protestantă, care dintre toate credinţele posedă cea mai severă concepţiune a datoriei şi care prin urmare creşte statului cetăţeni credincioşi şi muncitori.

După pastor au mai vorbit alţi oratori, din cari a fost mult aplaudat P. S. S., care atrase atenţia comunităţei în primul rând asupra a două necesităţi : De-a deschide din nou şcoala evanghelică şi de-a înfiinţa o asociaţie a femeilor în cadrele comunităţei.

Lăsând o impresie foarte adâncă la toţi credincioşii, Inaltul Prelat pleacă Luni spre Cernăuţi, pentru a-şi continua scopul călătoriei prin Bucovina.

N.

Proces de furt

la consiliul de război

Bucureşti. — Consiliul de război al diviziei a IV-a a luat ieri în cercetare procesul maiorului Ştefănescu, al sublocot. Colibau Aurel şi plutonierului major Vasile Ilie, toţi acuzaţi de furturi de materiale din fortul Domneşti.

Se ştie că odată cu aceştia fuseseră arestaţi şi civilii Jack Cohen, Traian Tănăsescu, Sercker şi Leit.

Apărarea a cerut să fie admişi în judecată şi civilii. Consiliul a admis acest punct de vedere având în vedere faptul, că teritorul fortului Domneşti este sub regimul stării de asediu şi că deci instanţele militare sunt competinte să judece şi pe complicii civili.

Tulburări în Germania

Bucureşti.— O încăerare s'a produs pe străzile oraşului Halle, între poliţie şi un grup de comunişti. S'au operat câteva arestări.

Spania recunoaşte regimul grecesc

Bucureşti.- Spania a recunoscut oficial regimurile republicane din Grecia şi Turcia.

Criza politică sîrbă

Formarea cabinetului întâmpină dificultăţi

Bucureşti. – Sâmbătă după amează, regele Alexandru al Serbiei, a încredinţat d-lui Trifcovici mandatul de a forma un cabinet de concentrare.

El n'a reuşit cu însărcinarea sa, din cauză că opoziţia a pus condiţiuni inacceptabile. In consecinţă, el şi-a depus mandatul.

Refugiaţii Bulgari

refuză amnistia votată de parlament

Bucureşti. Se ştie că Sobrania bulgară a votat o amnistie, din care pot beneficia toţi refugiaţii bulgari din străinătate numai dacă ei se reintorc în patrie până la un anumit timp.

Refugiaţii bulgari aflători în Jugoslavia, au lansat un manifest către popor, în care anunţă, că ei refuză a se înapoia în ţară atâta vreme, cât d. Tzancov va fi la putere.

El se vor reîntoarce numai când vor fi eliberaţi toţi ţăranii şi muncitorii condamnaţi pentru răscoale.

Abonaţi-vă la Opinia

Cumpărăm Brilliante

Diamante, aur, argint, platină, Bijuterii şi danturi de aur uzate

Oferind preturile cele mai mari

Ceasornicăria Fraţii TISCHLER

IAŞI — str. Gh. Mârzescu 36 etaj — IAŞI

Apa minerală de Breazu

premiată cu medalia de aur la expoziţiile din Paris şi Bucureşti

este cel mai bun purgativ şi laxativ ; luată în cantitate mica în vin sau apă la masă, uşurează digestiunile grele. Comenzi en gros la Dr. GROZEA, farmacia Dr. KONYA, — Iaşi.

Compania Comercială Română

S. A. — IAŞI

STRADA ALEXANDRI 10

Vinde din depozit **Manila veritabilă engleză „Standart" marca „BLUE BELL"** cu preţuri avantajoase.

La marele magazin de pălării

I. M. KUNOVICI

STR. ŞTEFAN CEL MARE 4 lângă Cocoşul de Aur au sosit 2 vagoane de *pălării de paie* fine din Anglia şi Germania — şi s au pus în vânzare, cu preţuri foarte eftine.

Rog Onor. Public a vizita magazinul.

Compania Comercială Română

S. A. — IAŞI

STRADA ALEXANDRI 10

Vinde din depozit **Sulfat de cupru** englezesc superior marca **„COROANA"** Macclesfield, la preţul pieţei Galaţi.

LA MAGAZINUL

„DAMIAN"

Str. Cuza-Vodă 75 (vis-a-vis de Banca Moldova)

Se transformă şi se vopseşte orice FORME din pai în modelele cele mai noi

Asortat cu ultimele noutăţi în FURNITURI de MODE

ANUL al XX-lea No. 5086 — 2 LEI NUMARUL — VINERI 16 MAI 1924

REDACȚIA ȘI ADMINISTRAȚIA

OPINIA

ZIAR POLITIC COTIDIAN

ABONAMENTE:
Lei 600 . . . pe un an
« 320 . . . « 6 luni
« 160 . . . « 3 luni

Biblioteca Universității Loco

Avem pacea reală

«Opinia» de acum câte-va luni, bazată pe psihologia curentelor sociale și politice din Anglia, Franța și Germania, spunea cetitorilor săi că se arată pacea la orizont. Continuu, ziarul nostru a relevat faptele care dovedeau că pacea se sue pe cerul mondial.

Prima etapă a fost guvernul Mac Donald în Anglia, înlocuind guvernul conservator Baldwin.

Raportul unanimității experților, a făcut ca pacea să facă un pas și mai mare, decisiv. A devenit chiar pârghia de sprijin a tuturor celor care lucrează pentru pace.

Chestia hotărâtoare era dacă Germania execută dispozițiunile prevăzute în raportul experților și dacă Franța face sacrificiile trebuitoare și se mulțumește cu reparațiunile prevăzute în raport.

Rezultatul alegerilor din Germania, a fost un puternic răspuns: da! Germania va executa raportul experților, dar numai *indivizibil*, în toate dispozițiile lui.

Cîte va zile s'a discutat dacă rezultatul alegerilor din Germania are în adevăr acest sens și se pune la îndoială dacă parlamentul va da majoritate de două treimi trebuitoare pentru unele din legile necesare pentru executarea raportului experților.

Socialiștii germani au găsit soluția pentru executarea raportului. Plebiscitul. Votul electoral este o sinteză de preocupări de diferite ordine, nu numai raportul experților. Să se dee un vot special pe chestia reparațiunelor: Socialiștii germani profund cunoscători ai psihologiei maselor din Germania, afirmau că la plebiscist 90 la sută din voturi vor răspunde da!, la chestia executării raportului experților.

Resultatul alegerilor din Franța, este decisiv pentru pace. Alegerea s'a făcut pe două simboluri: omul păcei (Herriot) și omul care nu vrea pacea (Poincaré) din afișul suggestiv al ziarului «l'Oeuvre».

A triumfat omul păcei.

Nu va mai fi nevoe de plebiscit în Germania.

Onoare Franței!

GOGOMANIILE „VIITORULUI"

Ziarul «Viitorul» ne procură o distracție originală, în legătură cu alegerile din Franța. Oficiosul guvernamental, după ce a întârziat cât i-a fost posibil, înregistrarea credincioasă a succesului democrației, s'a pus să explice publicului, în anumit chip, rezultatul definitiv al alegerilor.

«Viitorul» alipește dintr'un singur condei, pe radicali-socialiști, la blocul d-lui Poincare, și trage concluzia că actualul guvern va avea în noul parlament sprijinul a 385 deputați, în fața unei opoziții de 144 glasuri!

«Viitorul» își întărește invenția aceasta piramidală, cu fraze dintr'acestea: «D. Poincare dispune de o majoritate covârșitoare și politica sa a invins în actualele alegeri»; «D. Poincaré dispune de aceiași majoritate ca și în fosta Cameră».

Dacă în loc de scribi ai d-lui Vintilă Brătianu, ar fi fost adușii la birourile «Viitorului» casapi din Matache Măcelaru, încă n'ar fi fost posibil să se înregistreze asemenea gogomănii.

Se poate ca «Viitorul», prin bazaconiile scrise, să voiască a face uz de o șiretenie proastă. Dar partea principală a chestiunei este că scribii Brăticnilor sunt de o ignoranță înspăimântătoare. Ei habar n'au de rostul și gruparea partidelor din Franța; ei nu știu nimic de asalturile date în Camera trecută de către deputații radical-socialiști; ei nici nu bănuesc ce înseamnă «blocul partidelor de stânga» și «blocul național»; în fine, nici nu visează că lupta electorală s'a dat pe tema politicei pacifiste împotriva politicei războinice a d-lui Poincaré.

Nu mai relevăm faptul că tocmai când «Viitorul» socotea că d. Poincaré a triumfat, telegramele anuntau oficial din Paris strivirea electorală a acestuia și demisia-i inevitabilă. Nu-i nevoe să restabilim niște fapte pe care publicul le-a înțes de la sine, din primul moment. Dar voim să atragem atenția încă odată asupra gogomăniei, ignoranței și relei credințe a presei vintiliste.

Și totuși, ziarul ultra-caraghioz al Brătienilor acuză iarăși de «trădare» pe restul presei, pentru că aceasta a înțăles să înregistreze exact faptele, să le comenteze în chip logic și să-și arate satisfacția pentru noua orientare spre mai bine a Franței.

Așa se comportă «Viitorul» în toate chestiunile; nu pricepe nimic, falșifică, minte și calomniază. Și prin aceasta, oglindește mintea obtuză și meșteră a veninosului său stăpân.

Lr.

Activitatea cercurilor culturale

— Combaterea alcoolismului —

Seria cercurilor culturale din sate, organizate de Mitropolie, au început Marți. Primele s'au ținut în comunele Erbiceni și Larga.

In fiecare sat, au luat parte preoții și cântăreții din comunele învecinate, învățătorii și elevii. Și cu toate că era zi de lucru sătenii au luat parte în număr foarte mare.

Cercurile s'au ținut în biserică.

Părintele Niculea, protoereul orașului și județului, a vorbit mulțimei de primejdia alcoolismului, cuvântare care a produs o adâncă impresiune.

Preoții și învățătorii împreună cu părintele Niculea, au discutat apoi mijloacele de combatere a patimei beției.

S'au distribuit apoi sute de cărți în legătură cu teza de care a vorbit cu atâta inimă părintele protoereu.

NOTE

Criza căsătoriei

Pentru vremurile noastre căsătoria este una din cele mai grele probleme.

Educatori, sociologi și literați se ocupă cu diferitele aspecte ale chestiunii de care depinde structura societății de mâne.

Trecând peste principiile codului civil, oamenii tind a stabili norme nouă, potrivite condițiilor și ideilor actuale. D. Maurice Duval întreprinde o anchetă în revista «Renaissance» asupra acestei «crize a căsătoriei». Majoritatea răspunsurilor arată că există o evoluție pronunțată a sentimentelor și moravurilor cu tendința de a schimba complect felul de alcătuire a «celulei sociale».

D. Gaston Rageot spune: «Mergem spre o formă de asociație în care femeia va lua tot mai multă importanță, spre un fel de matriarhat liber, care este în logica faptelor, după cum arată și istoria... Copilul va deveni mâne proprietatea femeii. E probabil că ne îndreptăm spre această soluție. De fapt, ceiace se petrece acum, este apropiat de așa ceva: nu sânt atâtea căsnicii care nu reușesc? Femeia rămâne, pentru copii.. Dar are puțini copii și, cum îi iubește cu patimă, nu mai admite ca între ei și ea să intervină autoritatea tatălui, a cărei funcție devine din ce în ce mai ocazională».

Doamna Yvonne Sarcey are nădejdi de îndreptare. «Totul se va stabiliza peste patru-cinci ani, spune ea. Vom reveni la cămin. Educația va ajuta la aceasta...

Fetele vor săgtrăiască, dar vor și să lucreze, să se facă utile; acelea care petrec în lenevie, o fac numai pentrucă nu și-au găsit o cale bună pe care să pornească cu trup și suflet.

Sânt foarte interesante, fetele tinere... Mâne vă asigur, ele își vor regăsi căminul, și își vor asuma toate obligațiile cu un zel bucuros, după un plan nou, bărbatul și femeia ne mai fiind decât doi prieteni buni care se vor înțelege fără a fi nevoe pentru aceasta să invoace principiul de autoritate, nici să rezolve chestia superiorității».

Revărsarea Dunărei la Galați

— O Comună complect inundată. —

Galați' Apele Dunărei venind mari au inundat o parte din cheiul Galați. Pe malul drept a fost complect inundată comuna Brătianu din fața portului.

Locuitorii au părăsit casele. O mare întindere de semănături și de vii a fost distrusă. Multe vite au fost înecate.

Abonați-vă la "Opinia"

ALEGERILE DIN FRANȚA

Privite de presa reacționară dela noi.— Aberațiile «Universului». «Viitorul» în cămașă de forță

Alegerile din Franța au o importanță covârșitoare. Lumea întreagă a recunoscut acest lucru. Numai presa noastră reacționară este de altă părere.

Infrângerea reacțiunii și triumful democrației în Franța ar fi, după «Universul» și «Viitorul», menținerea... statu quo-ului.

Mai întâiu. «Universul» se bucură că au reușit «elementele socialiste moderate», și nu comuniștii. Apoi «blocul național a căzut în picioare». Pe urmă «toți membri cabinetului Poincaré au fost reales». Insfârșit—«în departamentele dela Est—fapt important de reținut—au triumfat candidații blocului național» Atâtea și atâtea motive de bucurie.

Dar încă ceva. Nu situația internațională a determinat rezultatul alegerilor, ci situația internă: scumpetea vieții, impozitele, etc. «Alegătorul uită în timpul campaniei electorale,—și aici d. Stelian Popescu îi trage un sfichiu alegătorului francez,—comandamentele politicii exterioare, ignorează situația internațională și se orientează după interese particulare de ordin interior».

Chestia principală însă este aceasta: «Viitorul guvern, care va fi format din elementele democratice socialiste și radical-socialiste nu va putea modifica politica exterioară a ministerului Poincaré».

Cum propaganda electorală s'a dus de socialiști pe chestia păcii, și chiar dacă nu s'ar fi dus în felul acesta,—numai d. Stelian Popescu poate să-și închipue că deplasarea centrului de greutate în politica Franței dela dreapta la stânga nu va avea nici o influență asupra politicei internaționale...

«Viitorul» e însă și mai categoric.

Pe lângă argumentele d-lui Stelian Popescu,—d-nii Mavrodi și Burileanu aduc lucruri nouă și surprinzătoare.

«D. Poincaré dispune de o majoritate covârșitoare și politica sa a învins în actualele alegeri... Politica externă rămâne aceia a d-lui Poincaré. Demisia primului ministru ce se anunță pentru 1 Iunie, ziua deschiderii Camerelor, este o simplă formalitate, așa cum se face în toate țările parlamentare cu ocazia deschiderii noii legislații, cum e în Anglia și în Franța. D. Poincaré dispune de aceiași majoritate ca și în fosta Cameră. Franța s'a declarat însă pentru o politică moderată, ceiace e însăși esența politicii actualului guvern».

Cetind aceste rânduri, te întrebi mirat: Cum? A triumfat blocul național și nu stânga democratică? Am fost victimele unei mistificări de presă? Sau... poate au înebunit redactorii «Viitorului». Se impune... cămașa de forță.

— X —

Sinuciderea din Dorohoiu

Dorohoiu 15 cor. — Duminică seara un tânăr de 27 ce după aparență pare a fi de bună condiție s'a sinucis în curtea cimitirului israelit din Dorohoiu, descărcându-și 2 focuri de revolver în inimă și în cap.

Moartea i a fost instantaneie Asupra lui s'a găsit suma de 187 lei și un ceas, fără nici un act pentru a se stabili indentitatea sinucisului. D. procuror Botezatu a dispus facerea unei anchete pentru a se stabili indentitatea și cauza sinuciderei.

Actualități din afară

Jocurile olimpice.—La 1 Mai s'a inaugurat «Seria de Artă» a jocurilor olimpice. In sunetul fanfarelor și sub focurile proiectoarelor, o sută de atleți de la școala din Joinville, în tricouri albe olimpice și încinși cu banda tricoloră, s'au aliniat pe scena teatrului «Champs Elysées.

Mai întâiu a avut loc ceremonia prezentării drapelelor. Purtate de alergători și luptători și azvârlitori de suliță, culorile națiunilor care urmau să participe la «luptele de onoare» păsiră una câte una și se reunirâ într'un imens mănunchi: culori familiare, belgiene, britanice, românești și culori din țări depărtate sau de curând născute.

Apoi a apărut atletul purtător al marelui stindard olimpic—alb cu cercuri multicolore. Artistul Albert Lambert a declamat în fața grupului, «Salutul» scris de Jean Richepin, care sfârșește cu următoarea strofă:

Chantons! Et puisse, de nos strophes,
De nos gestes et de nos voix,
Naître, pour être philosophes,
Poètes, et tout à la fois
Parfaits, beaux, purs, nobles athlètes
Aux vertus viriles complètes,
Les fils du dernier genre humain,
Par qui la pauvre vieille Terre,
Dans la paix qu'enfin rien n'altère,
Sera le paradis demain!

Drapelele se înclinară, purtate cu o armonie de gesturi minuțios studiată de fie-care atlet.

In urmă s'a reprezentat «Agamemnon», adaptat de Marc-Henry. La punerea în scenă a operei lui Eschyl, Gemier s'a folosit de elevii școalei din Joinville, pentru a face din ei impecabili războinici argieni. A fost o splendidă întrare a trupelor lui Agamemnon. Jocurile armatei victorioase, cu lupte și azvârliri de disc, au fost iarăși naturale, arătând oameni care cunoșteau meșteșugul vechilor greci.

Desconsiderarea funcționarilor rurali

Învățătorii și Paștele din anul acesta

Din strămoși s'a moștenit obiceiul ca sărbătoarea Paștelor să se serbeze de toți bunii credincioși într'un mod deosebit—și—acest obiceiu a devenit lege.

Din acest punct de vedere al obiceiului-lege, toate națiunile—în conformitate cu religiunea stramoșească—își serbează Paștele.

Ce mai grijă, ce mai zor, pentru capul familiei, de a se îngriji din timp, ca toți ai casei, să fie mulțumiți și îndestulați cu de toate, ce le sunt absolut necesare!

Câtă energie cheltuită, din partea amb'or soți, sub toate raporturile cunoscute (financiar și fizic)! Câtă bucurie și mulțumire sufletească pentru o familie, care s'a putut achita în mod suficient de datoriile impuse de sărbătoarea Paștelor! Câtă durere și decepție în acele familii în care mizeria domnește și le pune în imposibilitate de a se veseli odată pe an de această strălucită sărbătoare, alinătoarea de suferinți și mizerii ale acestei lumi deșarte și degrabă trecătoare.

In coliba săracului, ca și în palatul bogatului, taina serbării Paștelui, pătrunde în mod misterios și acopere cu voalul mizericordiei sufletele, turnând peste ele lumina binefăcătoare, împăciuitoare, înfrățirea și dragostea către acel *Ce*, în amintirea căruia se serbează Paștele, la or ce religiune.

Iată dar însemnătatea Paștelor la toate națiunile.

Dacă atâta importanță se dă acestei zile, dacă atâta grijă se pune în sarcina familiilor, dacă atâta energie se cheltuește, pentruca serbarea să reușească; dacă reușita depinde de starea financiară a individului, dacă mijloacele bănești provin din muncă bruță fizică, din industrie, comerț—ori din munca intelectuală — cei dinainte își au bugetul format, fondul de rezervă păstrat în casa familiei; întrebuințându-l, când vrea și cum vrea. Prin urmare nu e stânjenit întru nimic—capul familiei — de a se achita la timp de obligațiunile sale, chiar în cazul când acest fond de rezervă, lipsind, apelează la alte mijloace permise (acomt sau împrumut).

Pentru intelectuali (clasa funcționarilor în genere) lucru se schimbă. Ei poartă titlu de *bugetofagi* și ca atare sunt sub tutela guvernului. Acest *cap de familie* nu are o simpatie egală pentru toți membrii săi.

Unii din ei sunt privilegiați; alții desconsiderați deși sunt mult mai necesari, familiei.

Dintre disconsiderați fac parte în primul loc, funcționarii rurali, în care intră și învățătorul.

Am arătat altă dată cum guvernul a luat dispoziții, prin Ad-țiile financiare, ca salarul ruralilor să nu se achite decât prin Perceptorii fiscali, respectivi.

Citiți continuarea în pag. II-a

Împlinirea a 60 ani

de la lovitura de stat din 2 Mai 1864

PROCLAMAȚIA LUI CUZA VODA

Astăzi se împlinesc 60 ani de la istorica lovitură de stat din 2 Mai 1864, când Vodă Cuza, în unire cu marele său sfetnic Mihail Kogălniceanu, a trecut cu violență peste egoismul încăpățânat al clasei boerești restrânse, urmărind să dea poporului de țărani o stare materială mai omenească și drepturi politice mai largi.

Desigur, împroprietărirea țărănească de la 1864 n'a rezolvat marea problemă socială care a ținut în loc dezvoltarea românilor, dar marele act al lui Cuza-Vodă mărturisește democratizmul pasionat și sincer, înțelepciunea, curajul și dragostea adevărată de popor, — calități care au câștigat neuitatului Domnitor dreptul la gratitudinea vie a posterității.

La această comemorare a actului din 2 Mai 1864. socotim potrivit a transcrie Proclamația pe care Cuza-Vodă a adresat-o atunci națiunei, pentruca prin cetirea ei, tineretul de astăzi să-și încălzească sufletul la dovada vie a memorabilelor vremuri de odinioară.

Proclamație

Români!

Șase ani se vor încheia în curând, decând ființarea politică a României a fost solemn recunoscută și proclamată într'un tratat la care au luat parte Sublima-Poartă, suzerana noastră, și marile Puteri ale Europei. Acest act internațional, Convențiunea din 19 August 1858, a înzestrat țara noastră cu instituțiuni liberale și binefăcătoare a căror dezvoltare trentată ne-a fi asigurat înflorirea. Și în acese timp totuși România a rămas ar proape pe loc. De unde vint rănl?

Urcat la tron prin voturile unanime ale celor două adunări elective, aveam dreptul să socotesc pe concursul celor care mi-au impus glorioasa dar greaua însărcinare de a reorganiza țara Tocmai dinpotrivă, am găsit înainte-mi o opoziție nelmblânzită.

In zădar am dat cele mai multe dovezi de respectul cel mai scrupulos pentru privilegiile parlamentare și am chemat rînd pe rând toate partidele la putere. In zadar am făcut Adunărilor concesie peste concesie; am împins spiritul de împăciuire până la a îngădui încălcări grave asupra atribuțiunelor mele. In zadar au mers până la părăsirea spontană a anumitor prerogative suverane. Totul a fost fără folos.

Unirea Principatelor surori îndeplinită, proprietățile mănăstirești—a cincea parte din pământul românesc—înapoiate domeniului național, atât de mari rezultate câștigate de guvernământul meu, totul a fost uitat.

Interesul țărei și demnitatea ei, dorințele voastre, nevoile voastre grabnice, totul a fost jertfit patimilor vinovate. Ca preț al devotamentului său pentru cauza națională, Alesul Românilor n'a recoltat decât ultragiul și calomnia, și cu toată înțelepciunea unui anumit număr de deputați, o oligarnie, răzvrătitoare a împiedecat nelocatat sforțările mele pentru binele public și a redus guvernământul meu la nepuință.

Ce-mi rămâne de făcut? Am hotărât să încerc un ultim apel la patriotismul adunărei; am voit, precum o voesc augustii semnatari ai tratatelor care au ridicat România, cum o voesc marile principii de egalitate și de dreptate ale epocei noastre, am voit ca tot Românul să poată stăpâni liber, cu prețul muncei sale, o părticică din solul no tru.

Cum a răspuns Adunarea la prezentarea legei rurale? O știți cu toții. Ea a dat un vot de blam guvernului meu. Este o lege de echitate, sânt nădejdile îndreptățite ale trei milioane de țărani, e propriul gând al șefului Statului pe care-l lovea dinsa în persoana miniștrilor săi.

Asemenea stare nu putea să mai dăinuiască mult timp.

Am voit să vă fac pe toți judecători între Adunare și Alesul Românilor. In acest scop, am prezentat Adunărei o nouă lege electorală al cărei folos

(Citiți continuarea în pag. II-a)

Grădina și SALA CINEMA **Modern** Începând de Astăzi Joi 15 Mai în matineuri și seara

NOU! Impozantul succes Parisian NOU!

FLORAREASA din Innocenți

Dramă de mare spectacol în 10 acte din viața de dragoste a unei florărese.
Splendid episod din istoria franței
In rolul pricipal frumoasa **CLAUDE MERELLE**
din CEI 3 MUȘCHETARI și tot ansamblul în fiica Peticarilor.
adaos la program: Gaumond-Journal cu ultimele noutăți din toată lumea.

Astazi la **TEATRUL-SIDOLI-CINEMA** Reprezentațiile în cep la ora 3 p. m.
și continuă până la ora 12 noaptea, O a doua puternică dramă realizată de marele **GRIFFITH**

PRIN VIJELIILE NATUREI
sau ale sufletului
A TRAVERS L'ORAGE

In rolurile priucipale celebritatea mondială D-ra LILIAN GISH cunoscută din filmul Două Orfeline și D-l R. BARTHELMESS cel mai simpatic artist din New-York
Operă complectă 11 Mari acte 11
Adaos la program cea mai recentă creație a neimitatului
ZIGOTO și Copii Schimbați

PIERDUT buletinul de înscriere în biroul populației Iași circ. IV.
Il declar nul și fără valoare în mâinile oricui s'ar găsi.
PRUNDEANU NECULAI
Iași Str. Bucșinescu 19

DE VANZARE 2 plăpomi de mătasă fină, calitate extra.
A se adresa la Administrația ziarului sub A.

DE INCHIRIAT 2 camere bune pentru biurou sau locuință și mai multe magazii spațioase de zid, bune pentru depozit en gros.
A se adresa în Str. Oiz măriei 39 în curte.

VIZITAȚI
HALA DE MOBILE
PIAȚA HALEI (Baraca 48)
HAIM LEIBA
cumpără și vinde orice fel de mobile uzate și lucrari de valoare cu prețurile cele mai reduse.
Viu la domiciliu anunțat prin c. postală.
Atelierul strada Ghica Vodă 32.

Instalațiuni de apă și canal
camere de baie, closete, etc. sudură autogenă execută
IOAN ZAMFIR
STRADA SEULESCU No 1 (PIAȚA UNIREI)
Vinde din depozit cu prețuri mai reduse ca ori unde
Băi de fontă emailate, sobe de aramă pentru băi, sudate autogen și neexpuse la topire, lavoare, closete, bideuri, țevi de plumb, țevi de fer negre și galvanizate, fitinguri, tuburi de bazalt, tuburi de fontă și accesorii pentru scurgere, robinete de alamă și nichelate, etc.

EPITROPIA GENERALA
a Casei Spitalelor și Ospiciilor Sf. Spiridon din Iași
Aduce la cunoștința generală că în ziua de 24 Mai a. c. ora 10 dimineața va ține licitația publică cu oferte închise pentru vânzarea materialului lemnos de pe porțiunea de 40 H. a. expropiate din pădurea Stavnic comuna Voinești Jud. Iași.
Garanția de 50.000 lei efecte sau numerar.
Condițiunile vânzărei se pot vedea în orice zi de lucru în biroul Silvic a Casei.
Licitația se va ține conform cu art. 72—83 din legea comptabilității.

Ciment Turda
Direct fabrica, preț redus, prompt. A se adresa la ziar sub „Ciment Turda".

SĂPUNUL *de toaletă* **ELIDA** *are renume mondial*
M. SEVASTOS
AVOCAT
Biurou de Notariat
Consultații 6—8
Str. Cuza Vodă 16 (colț cu str. Vovidenia)

Lei 3.- Kgr-ul
„CIMENT POLONEZ"
Prima calitate
Vinde Benjamin I. Kahane
Magazinul „LA S'NAIA"
Str. Stihi 7 Iași
De la 5 Butoaie în sus Lei 3.-Kgr

Doctor L. HEITEL
MAMOȘ
De la clinicele din Berlin Viena, Frankfurt
Boli de Femei și Nașteri
Str. Săulescu 2 (alături de Biserica Talpalari)
Consultațiuni 3—6 p. m.
Pentru săraci gratis zilnic 2—3 p. m.

CABINET DENTAR
Dr. Med. H. APTER
Specializat la Berlin în dentistică și boli de gură
IAȘI Str. Lăpușneanu 32
Cons. 9—12 2—6

Dr. M. ZANFT
Specializat în Germania
BOLI de PIELE și de PAR
COSMETICA
Syphilis Venerice
ULTRAMIKROSKOPIE
ELECTROTHERAPIE
Cons. 8—11 a. m 1—5 p. m.
Iași Str. Cuza Vodă 33.

Cabinet Dentar
med. dent.
I. Eichendler
Str. Lăpușneanu 36 vis-a-vis de Astoria
Metoda cea mai nouă de extracție a dinților slabi și replantația lor. Tratamentul special pentru boli de gură și dinți Extracțiuni absolut fără durere. Plombe în porțelan, aur și amalgam. Execută prompt lucrări technico-dentară în platină, aur și cauciuc după ultimul sistem american.

Sindicatul Birjarilor

La alegerea din 10 Maiu s'a proclamat ales următorul comitet:

Președinte Tudor Negură, *Vice președinte* Iancu Fonia, *membrii:* Pavel Secalov, Vanee Secalov casier, Candel David perceptor, Iancu Finchelștain, Peise Leizerovici, Itic Finchelștain, Șansa Iancu, Vasile Juravla, Cost. Nistor, Siroșca Moruz, Riven Iosub.

Cenzori: David Smil, Neculai Chelciu, Bercu Vecsler.

Secretar: H. Golimas.

Sindicatul s'a mutat din stradela Davidel No. 4 în strada Stroescu No. 8 zis Zoe.

Am prezis și incovenientel provenite cu, sau fără intenție din partea acestor slujbași financiari, care cu ocazia sosirii Paștelor din ăst an, s'au adeverit ad-literam.

In regiunea XIII Inspectoratului regional școlar—Statele de salar ale învățătorilor s'au aprobat pentru ordonanțare pe ziua de 16 Aprilie a. c. când în seara aceleiași zile, s'au și expediat învățătorilor, chitanțele de salar. Învățătorii le-au primit, în ziua de 19 April.

Pe când învățătorii se îndreptau spre Perceptori, aceștia erau în capitala Județului, spre varsare; reîntorcându-se abia la 21 Aprilie, fără bani și registru chitanțier.

Pentru convingerea cititorilor voiu arăta goana după bani și manevra autorităților financiare.

Eu am fost în ziua de 22 April la agentul fiscal din comuna Poeni-Iași, cu chitanța de salar, spre încasare, când mi-a răspuns: «N'am bani». Acesta îmi dădu o scrisorică, cu care să mă pot prezenta, la Ad-ția financiară, ca să mi se achite salarul.

«Astăzi s'au prezentat d-nii învățători: Eugeniu și Vasile Mihailescu cu chitanțele de salar pe Aprilie 1924 spre a fi achitate. In casă n'am bani, de oare ce am făcut varsarea și abia azi 22 Aprilie m'am reîntors, neavând nici registru de încasări și nici de unde încasa».

Agent fiscal D. Dănilă.

De la această agenție am plecat la Perceptorul titular N. Gheorghiu din Cătumul Tomești. Am făcut un înconjur de aproximativ 60 Km., reîntorcându-mă cu cuvântul de ordine: «*N'am bani*».

La 23 Aprilie a. c. m'am transportat în Iași, la Ad-ția financiară și m'am prezentat D-lui Ad-tor I. Kirilă și D-lui Sub Ad-tor Mardare, rugându-i să dispună achitarea chitanțelor, am fost respins categoric, sub motivul că, nu permite legea comptabilității a se achita salariile ruralilor la ad-ția financiară; însă pentru a fi îndatorit, mi s'a dat următoarea scrisoare, către perceptorul din Buciumi-Iași.

«23 | 4 924

Domnule Truș

Achită d-ta aceste două chitanțe de salar din Com. Poeni, unde n'au bani și după Paști le vei da Perceptorului Gheorghiu să-ți dea banii îndărăt, considerându-se încasarea făcută de el, căci D-ta nu ai dreptul să le achiți».

Sub Ad-tor Mardare

Această scrisoare n'a avut efectul salutar, de oare-ce Dl. Truș, era prin comună, în interes de serviciu, neputându-l găsi până la ora 6 p. m. când se termină serviciul.

Abia Joi 24 April ora 2 p. m. am încasat salarul; iar acasă m'am întors în ziua de 25 Aprilie seara, rămânând cu cele absolut trebuitoare, să se facă Sâmbătă 26 April.

Dacă acest caz s'a generalizat, nu-l pot afirma, pentru toți învățătorii din Romănia-Mare. Tiu, însă, să afirm că am auzit și pe alți funcționari rurali, tânguindu-se de neprimirea salarului.

Cine poate să mai murmure, ca slujbașii rurali nu trăesc mai bine, ca cei urbani!

Personne ne s'attend plus à la justice!...

V. Mihailescu-Poeni

Cazul de avort din localitate

Deshumarea corpului Eugeniei Teodoru

Eugenia Teodoru a fost înmormântată, în ziua de 10 Mai.

Buletinul de moarte al stărei civile, a fost eliberat pe baza actului emanat de la spitalul Maternitatea, prin care se indică *peritonita* drept cauza morții.

Destăinuirile de care am vorbit ieri, Eugenia Teodoru le-a făcut, în prezența personalului inferior, care se găsea mereu în preajma ei.

*

Parchetul a fost sezizat din rumoarea publică.

Pentru a verifica rumoarea, parchetul a dispus ieri dezgroparea cadavrului, care se va face azi, în prezența d-lor profesori dr. Bogdan, medic legist și a d-lui dr. Tănăsescu medic șef al orașului.

„OPINIA" IN ȚARĂ

SĂVENI

Deshumarea unui Erou.— In timpul războiului și-a dat sufletul în orășelul nostru, în timpul nobilei sale misiuni, medicul căpitan Gh. Militaru, care îngrijind cu abnegație și devotament bolnavii săi, a fost răpit de grozavul flagel al tifosului exantematic.

Implinindu-se 7 ani, familia a venit să-l dezgroape și să-l transporte la Cimitirul Eroilor din București.

Comisiunea interimară, autoritățile și instituțiile școlare locale, au ținut să aducă ultimile onoruri eroului.

In numele acestora au luat cuvântul preot Zamfirescu, primar Cristea și învățătorii Mithelman și Lăscărescu.

Ministerul de război, a trimis special pe d. locotenent Șerbănescu, ca să aducă prinosul de recunoștință, din partea anonimilor soldați, cari au căpătat ajutor din partea generosului medic.

Școlile și toată populația locală a însoțit cortegiul până în afară de oraș. Rodis

FOLEȘTI (Bălți)

Vizită ministerială.—Azi a sosit în localitate venind din Sculeni d. ministru al Basarabiei Inculeț însoțit de d. Budace subprefectul plășii. După puțin timp de oprire și-a continuat drumul spre Bălți.

Procedări samavolnice.—In târg exista o stradă permanentă care e plătită de populație. Ori, Duminică perceptorul Ionescu a cutreerat casele oamenilor pentru încasarea sumei de 98 lei, bani ce trebue plătiți prin August. Cine-l refuza era batjocurât și îi se lua prin bataia darabanei lucrurile casnice. A fost însă oprit la timp de harnicul primar Prodan. Coresp.

PODUL-ILOAE

Sportive. — Duminică 11 | V 1924 a avut loc pe terenul Scobăițeni din Podul-Iloaia un match de foot-ball între echipa I-a. Prietenii Naturei Iași și I. Macabi Podul-Iloaie.

In toată repriza I P. N. a avut vântul în față și toate mingile trimese în poarta echipei adverse erau întoarse sau deviate de puternicul vânt. Prietenii Naturei având lipsă a jucat tot timpul cu 7 jucători. Astfel prima repriză se termină mină cu 0 la 0.

In repriza a doa, după cinci minute de la începerea jocului, P. N. marchează un gol. Din cauza proastei organizații a lui Macabi, se naște o neînțelegere și Macaby se retrage de pe teren cu 30 minute înainte de terminarea reprizei a II-a.

Remarcăm de la P. N. Grinberg (Gol) Lică Goldenberg, Lică Hausner (beci) Weiss (hob) de la Macaby Iosupovici (centru for).

Arbitru d-nul Tibi Rotta corect.

Un proces interesant la Huși

Deschiderea sesiunei Curții cu juri de Fălciu. — Cazul misteriosului incendiu al morei «Prutul»

Azi se deschide sezionea de vară a Curții cu Juri din județul Fălciu.

Printre procesele sorocite este așteptat să intre și acel privitor la autorul marelui incendiu din vara trecută, incendiu care a consumat și distrus clădirea și instalatiunea moarei «Prutul» din localitate.

Afacerea aceasta a pasionat mult timp populațiunea orașului.

S'au făcut cu această ocaziune diferite supoziții, unele foarte curioase.

Cazul a fost învăluit de oare care mister din cauza declarațiunilor variate pe care le-a făcut acuzatul până la trecerea lui la instrucție.

După cercetările preliminare, rezultând supoziția că ar fi dat foc morei din cauză «că ar nutri idei comuniste» a fost trimis siguranței generale din Capitală pentrn cercetare.

Atât din declarațiunele lui contrare cât și din confruntările cu șefii comuniști ca și din investigațiile precise stabilindu-se netemeinicia acestei prezumțiuni, a fost retrimis la Huși.

Acuzatul a mai făcut ulterior alte declarațiuni mai categorice.

Cu ocazia judecării procesului se crede că afacerea va eși din cadrul misterului, lămurindu-se pe deplin.

Publicul așteaptă cu încordare ziua procesului.

Pentru a se evita aglomerația, se crede că judecarea lui se va face într'o sală mai încăpătoare eliberându-se în prealabil permise de intrare.

Pentru moment nu se știe cine va fi apărătorul acuzatului.

Leontin

Informații

x ACCIDENT.— D-na Moscovici, soția cunoscutului comerciant de stofe și haine, din strada Cuza Vodă, a fost salvată aseară de la o mare primejdie.

D-na Moscovici, care își are locuința în strada Ștefan cel Mare era ocupată în a face cafea la o mașină cu spirt. La un moment dat spirtul s'a revârsat și flacăra cuprinse rochia.

Intr'o clipă întreaga rochie ardea. Din fericire d. Moscovici intră în odae și învălindu-și soția cu niște covoare, stinse flăcările.

D-na Moscovici s'a ales numai cu spaimă, iar d. Moscovici cu mici arsuri.

D-na Moscovici este nepoata d-lui Brumer, fost cel dintâi depozitar de ziare în Iași și azi are încă buni prieteni ca ziariști.

x Familia Nubert mulțumește pe această cale tuturor prietenilor colegilor și cunoscuților cari prin prezența și cuvintele lor afectuoase i-au mângâiat și încurajat în marea durere ce au resimțit-o prin pierderea scumpului lor soț-tată și bunic—l. NUBERT.

x D. Lisievici, inspector de poliție, în urma anchetei făcute a dat în judecată pe brutăreasa Adela Lupu, din strada Elena Doamna 6, ca contravenientă la legea speculei, pentrucă vindea pânea cu lipsă la greutate.

CULTURALE

Revista franceză *Paris-Bucarest* intră în al treilea an de existență, înbunătățind zilnic atât redacția articolelor sale, cât și ilustrațiile.

Această publicație interesează foarte mult pe toți acei ce se preocupă de strângerea relațiilor franco-române și de desvoltarea manifestațiilor franceze în România și vice versa.

O recomandăm cetitorilor noștri, întrucât mai ales abonamentul costă numai 150 lei pe an și se poate face la sediul Societăei Franco-Române Luteția, în localul Conservatorului de Muzică din strada Banu, la Bibliotecarul cercului în orice zi de lucru, dela 5—7 oare p. m.

Amintim de asemenea că Biblioteca citată conține un mare număr de opuri de diferite categorii, și e accesibilă ori cui în schimbul unei mici cotizații.

Ultimile informaţii

x **Piaţa valutară.** — *Leul la Paris a cotat 8,35.*

Devizele în Capitală notează:

Francul francez 12 50, francul elveţian 36,75; lira angleză 906; dolarul 207; lira italiană 9,15; coroana cehă 6.07; Rentenmark 50; zlotul polonez 42.

x AGRESIUNE CRIMINALĂ. Mahalaua Trancu, a fost aseară alarmată, de o violentă ceartă, ce se născuse între femeia Maria Tuciuc şi un anume Petru Chipoancă.

La un moment dat, Chipoancă ridică o piatră şi o asvârli în căpul Mariei Tuciuc, care căzu, scăldată în sânge.

A fost transportată la spitalul israelit, unde i s'au dat primele ajutoare, după care a fost internată în spitalul Sf. Spiridon, unde s'a constatat că starea ei este gravă.

Petru Chipoancă a fost arestat.

Ancheta o face d. Popp, comisarul despărţirei a patra.

x Sâmbătă 17 Mai s. n. ora 5 p. m. va avea loc Adunarea generală a Soc. de bine facere «Pânea Saracilor»—de sub înaltul patronaj al M. S. Regina Maria—în localul orfelinatului «Regina Maria» din str. Asaki, la ordinea zilei fiind:

1) Darea de samă de activitatea Societăţei, pe anul financiar April 1923, Ianuarie 1924.

2) Descărcarea comitetului de gestiunea sa pe acest interval de timp.

3) Raportul Cenzorilor şi

4) ori ce chestiune ce se va mai ivi şi discuta în interesul bunului mers al Societăţei.

Toate persoanele care se interesează de această Societate sunt rugate a lua parte la adunare.

x Luni dimineaţă a isbucnit la fabrica textila de la Copou greva a peste 250 lucrători.

Lucrătorii se plâng că primesc între 15—28 lei pe zi maximum şi Direcţia refuză să sporească aceste salarii.

x Multe personalităţi marcante din ţară îşi anunţă sosirea în Iaşi pentru Duminică, pentru a lua parte la serbarea de inaugurarea a noului spital de copii din strada Ghica Vodă.

x Absolvenţii şcoalei comerciale superioare din Iaşi seria 1904 sunt rugaţi a-şi trimite adresele colegului lor I. Constantiu Calea Victoriei 168 Bucureşti pentru a primi comunicări în vederea serbărei a 20 ani dela absolvirea şcoalei care va avea loc la Iaşi în ziua de Rusalii (15 Iunie).

x Cu tot ajutorul dat, aseară Gheorghe Surdvei, victima exploziei de la fabrica «Sanitas», a încetat din viaţă.

x Azi se deschide sezinnea Curţei cu juri, care ţine până la 29 a lunei.

x La închisoarea militară de la Frumoasa s'a sinucis prin împuşcare soldatul Leonte Gheorghe din regimentul 13 infanterie.

El ar fi declarat că-şi curmă viaţa din cauza unor necazuri.

x Începând de la 17 Mai crt. băile Comunale vor funcţiona după cum urmează:

Marţi, Mercuri, Joi şi Vineri de la 9—12 a. m. Sâmbăta de la 8—12 a. m. şi 3—6 p. m. iar Duminica numai de la 8—12.

x Starea pomilor şi viilor.— Vom avea fructe de toate şi multe, afară de pere care vor lipsi, precum şi prune puţine.

Viile cele neîngropate vor avea o producţie redusă cu 80 la sută. Unele specii ca alicant buchet n'au dat încă nici ochi.

Cele îngropate au în prezent un număr foarte mare de struguri.

x Astă noapte au fost arestate ţigăncile Maria Gheorghe, Margareta Stanciu şi Maruţa Neculau, prinse în flagrant delict de furtş

x *La 10 Mai vor avea loc graţieri.*— Direcţia generală a închisorilor a cerut de la închisoarea locală, un tablou al condamnaţilor care au avut purtări bune, întrucât în ziua de 10 Mai st. v., se va prezenta M. S. Regelui spre semnare un tablou de graţieri şi reduceri de pedepse.

Penitenciarul local a înaintat urgent direcţiei generale a închisorilor, o listă de 20 condamnaţi.

Congresul misionarilor ortodoxi
DIN ROMANIA MARE

COMBATEREA EREZIILOR

Bucureşti.-In zilele de 12, 13, şi 14 Mai a. c. s'a ţinut în localul Sft. Sinod congresul misionarilor ortodoxi.

Congresul a fost deschis şi salutat de I. P. S. Mitropolitul Pimen al Moldovei şi Sucevei.

Dându-şi arhiereasca sa binecuvântare s'au pornit desbaterile.

I. P. S. Mitropolitul Primat, fiind în inspecţiile canonice, în numele său s'a adus binecuvântarea sa de către vicarul Ungro-Vlahiei Teofil Râmniceanu.

Păr. Grig. Pişculescu cunoscutul scriitor Gala Galaction a prezidat congresul. Au fost de faţă toţi misionarii din vechiul Regat, Basarabia şi Bucovina. Au lipsit însă ardelenii.

Păr. Gala Galaction, îşi exprimă mulţumirea că vede reuniţi pe toţi misionarii ortodoxiei.

1) Sf. Sa cere ca misionarii să poată avea întâlniri mai dese pentru comunicări şi cunoaşteri de planuri de muncă. Aceste întâlniri ar fi de dorit să aibă loc pe toate plaiurile Eparhiilor.

2) Sf. Sa cere ca corpul misionarilor bine pregătit să înceapă lupta legală şi de idei contra necredincioşilor, scrierilor imorale şi a tuturor sectanţilor

Sf. Sa cere ca educaţia religioasă să o facă preoţii şi ea să înceapă de la 4 ani prin biserică.

Econ. Petrea Chirica misionarul Eparhiei Moldovei, cere ca acţiunea misionarilor să nu se întindă numai asupra sectanţilor ci şi asupra tuturor satelor şi oraşelor noastre, pentru ca împreună cu preoţii vrednici şi cu poporul conştient să întărim ortodoxia.

In lupta cu ereticii de ori-ce nume, Sf. Sa propune: 1) convorbirea directă cu ei pe stradă, în casă, la adunări etc. 2) să se alcătuiască multe broşuri care să combată în stil popular şi cu bogăţie de dovezi scripturistice şi raţionale, toate doctrinele ereziilor ivite. Aceste broşuri se vor împărţi de urgenţă în sate şi oraşe prin colportari.

3) Acţiune de paralizare a înaintărei sectarţilor se va face, dacă lucăpăţinarea lor e încă mare.

4) Sf. Sa comunică o scenă de experienţe din care iese că statul nu e destul de informat, cine-s sectanţii, care-i scopul lor şi în ce fel lucrează ei în ţară.

Pr. N. Donosă misionarul Huşilor face destul de exact o descriere a tipurilor acestor eretici, dând la îndemână căi sigure de a-i putea combate.

Pr. Popescu misionarul Romanului comunică de asemenea experienţele şi rezultatele la care a ajuns în lupta cu ereticii.

Misionarii Basarabiei şi Bucovinei comunică că mai ales în Basarabia misionarismul există de 25 ani, că rezultatul muncei lor, a fost întoarcerea în sânul ortodoxiei a comunităţei de câte 100 baptişti şi adventişti. Intre ei chiar erau 2 misionari ortodoxi civili foşti predicatori adventişti — Spodanav şi Pugacev.

D. *Ispir* secretar general la Culte, venind a treia zi, îmbărbătează acţiunea misionară în cuvinte de adevărat creştin. Îşi exprimă părerea personală că ereticii urmăresc în mod mişelesc distrugerea naţiei şi a bisericei ortodoxe, dar — zice d-sa — corpul misionarilor, institutul misionar ce se va înfiinţa cu catedra de îndrumări misionare, ne vor aduce biruinţă.

La ora 1 d. a. s'a luat o agapă frăţească în palatul Mitropolitan.

Au luat cuvântul P. S. Teofil, d. Isptro, Pr. Petru Chirica, Pr. Victor Popovici (Basarabia) Pr. Ciuperca (Bucovina) şi Archimandritul Scriban.

x *Armindenul funcţionarilor poliţieneşti.*— Aseară, d. C. Manciu, prefect de poliţie a luat parte la o modestă agapă comună, cu personalul superior de poliţie şi Siguranţa, urmând vechea tradiţie a Armindenului.

Masa a avut loc în grădina Cişman, lângă bariera Pacurari, doi paşi de la linia tramvaiului. E grădina Cişman, o adevărată minune, cu pomi frumoşi, luată la aer curat, cu boschete şi scrânciob şi pe deasupra un cinematograf. E mai mare plăcere, să petreci aci câte-va clipe şi în aşa apropiere.

Au luat parte, d-nii Dimitriu directorul prefecturei de poliţie, Ştiubei şi Lesievici, inspectori, Closs, Ciudin, Popp, Bobeica, Popescu şi Vasiliu, comisari de poliţie, Panaitescu, şeful regiunei de Siguranţă, Botez, şeful brigadei de siguranţă şi câţi-va ziarişti.

D. *Closs*, în numele tuturora, mulţumeşte d-lui prefect, pentru prilejul dat de a lua parte la această agapă, zice, că fără a jigni pe predecesori, întregul personal recunoaşte că d-sa a ridicat prestigiul instituţiei, şi ne-aţi ridicat pe noi, pentru a ne putea face datoria în conştiinţă, călăuziţi de d-stră, care staţi încotro tinde îndrumarea. Inchină pentru d. Manciu, în aplause unanime.

Răspunde d. *Manciu* mulţumind pentru cuvintele rostite. Am fost convins de munca noastră, şi în programul ce am expus în prima zi, n'am făcut de cât să vă împărtăşesc ceia ce sufletul meu doreşte, ceia ce d-stră cunoaşteţi despre mine, şi arunc întronarea legalităţei şi al dreptăţei, menţinerea ordinei. După 9 luni, putem să ne bucurăm de rezultatul obţinut. Iaşul a redevenit oraşul liniştei, şi are repercusiune în întreaga ţară. Nu înţelegem să rupem nici un drept legal, dar nici nu tolerăm a se preface oraşul într'o pădure a Bordei.

Mulţumeşte personalului superior şi inferior, pentru dragostea ce-i arată şi concursul fără preget ce i dă şi închină pentru toţi.

Apiause acopăr cuvântarea, şi timp de o oră, agapa a continuat într'o sinceră camaraderie. Imediat după aceasta fiecare şi-a reluat greul serviciu.

x *Curentul printre ieşeni de a participa la festivalurile date de iubiţii noştri artişti* **Soranu Topa** şi **Aurel Ghiţescu** *creşte.*

Ieşenii vor să dea o nouă şi strălucită dovadă că ştiu să îmbrăţişeze pe artiştii merituoşi şi simpatici.

x Intre bătăile şi distrugerile care sunt consecinţele zilnice ale noei legi a chiriilor menite să armonizeze raporturile dintre proprietari şi chiriaşi, trebue să menţionăm un nou scandal, excepţional prin situaţia victimei.

D-l maiar, invalid de Război, C. Cordescu, proprietarul imobilului din str. Sărărie No. 127 a fost injurat şi lovit de către funcţionarii serviciului cadastrului.

Cazul a fost deferit parchetului spre cercetare.

x Eri a avut loc un match de Foot-Ball, între echipele regimentelor 7 Roşiori şi 13 Infanterie. Rezultatul a fost de 3 la 1, pentru 7 Roşiori.

x Un cetăţean indignat din cartierul Tătăraşilor s'a prezentat eri la Primărie cu un colţ de pâine care conţinea o surpriză: — un şoricel!

Comuna a dispus închiderea brutăriei de la care cetăţeanul cumpărase pâinea.

Cât priveşte surprizele mai mărunte: cuie, sfori, surcele, gândaci, etc. plângerile sunt atât de frequente în cât nici nu mai merită a fi relevate.

x *Podul de la Cozmeşti.*—După ultimul raport prezentat serviciului special de poduri din direcţia generală a căilor ferate, lucrările de montare a noului pod de peste Siret de la Cozmeşti sunt în plină activitate. Ministerul comunicaţiilor a izbutit să obţină de la guvern şi restul creditelor necesare pentru complecta terminare a lucrărilor.

După afirmaţiile specialiştilor podul va putea fi dat circulaţiei în cursul lunei Iulie.

x Fostul şef al staţiei Roşieşti, Gheorghe Mihai, suspendat pentru diferite abuzuri şi dat în judecata comisiunei de disciplină de pe lângă regionala locală, a obţinut de la direcţia generală pe mutarea procesului la comisiunea de disciplină a regionalei I-a, sub motivul că în direcţia regională locală ar fi persecutat.

Abuzurile comise de acest funcţionar au fost instruite şi de parchetul din Husi.

DAVID şi GOLIATH

Cinema Elisabeta Începând de astăzi în Matineuri şi seara Entusiasmul spectatorilor

Brilianta Apariţie. — Fenomenalul Ansamblu

MODJUKINE şi M-me LISENKO

în celebra lor creaţie **COPILUL STRAZEI** Dramă-Tragedie din viaţa reală cu superba punere în scenă

Cel mai mare lux posibil. — Adaos la program: Comedia Premieră în 3 acte

ZIGOTO între cuiise - Operă Complectă 11 ACTE

ECOURI

O mare serbare muzicală.—Zilele acestea va vizita Iaşul, marele tenor palestinean L. B. Friedman-Lvov profesorul Conservatorului Sulamith din Iafa.

Maestru se află acum în turneu Europa-America şi în toate principalele centre pe unde a trecut a obţinut un succes desăvârşit.

Vizitarea oraşului nostru va fi o adevărată sărbătoare pentru amatorii de muzică evreiască.

SOBE TERACOTA.—Cu plăcere aduc la cunoştinţa d-lor ingineri şi antreprenori de lucrări, că în curând îmi va sosi un mare transport de sobe teracotă, toate culorile, cele mai moderne.—De oare-ce voi avea în permanenţă un stoc de sobe şi materiale, montarea se va putea face în cel mai scurt timp.

Comenzile se primesc de pe acum în str. Sărăriei No. 12 bis.

Ioan Zlatovici

DOCTOR
Adela Naftulea
fost medic de spital
BOLI INTERNE DE FEMEI, COPII, FACERI
Consult. 9—10, 1—3
Str. Cizmăriei 39

D-rul Jacques Goldner
Boli Interne şi de Copii
Cons. 2—4 p. m.
Str. Gh. Mârzescu 17 (etaj)

Spirt Denaturat
PUR ŞI IEFTIN
se află de vânzare la Depozitul văduvei de război
Bella Feldsohn
str. Anastasie Panu 75

— ABONAŢI-VĂ LA —
„OPINIA“
CEL MAI RĂSPÂNDIT ŞI CEL MAI BINE INFORMAT ZIAR

BERSON
Păstrarea traiului!
Mare reducere de preţuri la locurile şi tălpile de cauciuc „BERSON“

Dr. E. Gheiman
Specialisat la Viena
BOALE DE PIELE şi de PAR
COSMETICA (înălţarea defectelor pielei feţei.
SIFILIS şi VENERICE ULTRAMICROSCOPIE. Tratamentul abortiv al sifilisului. Tratamentul radical al blenoragiei acute şi cronice prin vaccine şi URETROSCOPIA (Luminatul canalului uretral)
ELECTROLYZA GALVANO CAUSTICA.
Consultaţiuni dela 2—7 p. m.
Str. Gându 6 bis, alături de Cinema Elisabeta
Consult. Duminică dela 11—12

FIRME
cu preţuri pe jumătate
pentru comercianţi, meseriaşi, profesionişti, bănci, birouri şi autorităţi comandaţi la
La MAX
Str. Costache Negri

Cabinetul Dentar
S. Sirota Grosu
în strada Anastasie Panu No. 17 (Piaţa Halei)
Se execută lucrări în platină, aur şi cauciuc, dinţi albi fără placă, extracţiuni şi plombe fără durere
Consult. dela 9 jum. până la 7 seara.
PREŢURI REDUSE
Pentru săraci gratis zilnic.

A sosit
Tablă Galvanizată
Originală
Prima Teschen
la Societatea
„Metalurgia“
Centrala Ştefan cel Mare 21
Filiala Strada Dreapta 1

Mircea G. Serion
DOCTOR IN DREPT
— AVOCAT
Fost magistrat Trib. Iaşi
Birou de Notariat
— *Iaşi Sf. Sava 14* —

Ultima oră

Demisia inevitabila a d-lui Millerand

Comentariile presei democratice franceze.-Un mare discurs al d-lui Mac Donald.-Reparaţiile şi pacea Europeană

Marele expozeu al d-lui Mac Donald

Aplicarea raportului experţilor.— Pacificarea Europei — Chestia dezarmărei.

Bucureşti — La o întrunire politică din Londra, d. Mac Donald a vorbit asupra raportului experţilor. Guvernul este preocupat cu aplicarea acestui raport, a spus primul ministru englez. Raportul conţine câteva puncte, care ne provoacă îngrijorare, dar nu trebue să ne oprim la amănunte ci să aplicăm raportul în întregimea lui. Guvernul britanic recomandă lumii aceasta ca singură şi sigură măsură pentru ridicarea Europei. Nici unul dintre statele interesate nu s'ar putea încumeta să intre acum în detaliile raportului, care nu poate fi primit decât în întregime. De câte ori s'ar ivi dificultăţi, cu puţin bun simţ putem ieşi din încurcătură.

*

Mai departe, d. Mac Donald vorbind despre dezarmare, spune că scopul guvernului englez este de a întemeia o politică externă bazată pe prietenie şi raţiune. El speră că lucrările se vor schimba în bine. La pacificarea Europei nu-i destul să participe una sau două naţiuni. Toate statele au chemarea aceasta.

Premierul britanic se declară partizan al micilor naţiuni europene, respectă sentimentele naţionale, căci naţionalism nu înseamnă agresiune. Guvernul englez face apel la toate naţiunile din Europa şi asigură pe micile naţiuni că o politică militară nu este recomandabilă, întrucât ele n'ar putea războ nici odată prin forţă. Numai politica de dezarmare poate da siguranţa tuturor naţiunilor. Unii s'au întrebat pentru ce nu convocăm o conferinţă internaţională a dezarmării. Triumful nu este favorabil: acum o astfel de conferinţă ar da greş. Trebue însă pregătită calea şi dificultăţile vor fi fără îndoială înlăturate. Mergem spre pace încet, dar sigur.

Presa democrată franceză

arată că demisia d-lui Millerand este inevitabilă

Bucureşti.—Ziarele franceze de stînga serbătoresc cu entuziasm victoria în alegeri.

«Erre Nouvelle» **vorbeşte despre uriaşa orientare a Franţei spre stânga**

«Le Quotidien» **scrie că d. Millerand preşedintele republicei, trebue să tragă consecinţele. D sa declarase că va demisiona dacă blocul naţional va fi bătut în alegeri. Or, blocul naţional a fost zdrobit. Este deci momentul ca d. Millerand să plece.**

Cei doi preşedinţi trebue să dispară.

«L'Oeuvre» **cere plecarea d-lui Millerand.**

«L'Home Libre» **se bucură de rezultatul alegerilor şi scrie că blocul naţional e o rămăşiţă antidiluviană.**

Chiar şi Gustave Hervé constată în «La Victoire» completa zdrobire a blocului naţional.

Cercurile politice americane consideră rezultatul alegerilor din Franţa, ca o speranţă sigură că Franţa va izbuti să soluţioneze definitiv problema reparaţiunilor, prin negocieri cu Anglia şi Germania.

Europa a câştigat toată şansa de pace.

Mare incendiu în Capitală

Distrugerea unei fabrici şi altor imobile.— Pagube de milioane.— Victime omeneşti.

Bucureşti. — Aseară la ora 11 jum. un violent incendiu a isbucnit, din cauze încă necunoscute, la fabrica de paste făinoase a Societăţii Româno Italiene „Lupoaica" din Str. Elena Cuza No. 1. In timp de o jumătate de oră, clădirile de pe întreaga suprafaţă ocupată de fabrică au fost cuprinse de flacări.

Toate secţiile de pompieri din Capitală au sosit la faţa locului. Din cauza însă a lipsei de apă, localizarea incendiului s'a făcut cu foarte mari greutăţi şi cu toate sforţările pompierilor nu s'a putut evita, ca focul să nu cuprindă şi unele clădiri învecinate printre care şi fabrica de tăbăcărie a fraţilor Goldenberg.

Pompierii au reuşit să izoleze un rezevor de benzină, evitând astfel o adevărată catastrofă.

*

Au ars complect: uscătoria, depozitul de marfă şi materii prime, cabina motorului, sala de maşini şi toată clădirea.

Flacările au mai distrus şi locuinţa d-lui Toma Georgescu.

*

O femeie dimpreună cu'n copil, din personalul fabricei, care dormiau într'una din sălile localului, au dispărut fără a se şti nimic de urma lor.

Se crede c'au fost mistuiţi de flacări.

Focul a fost stâns la ora 2 noaptea.

*

Autorităţile, sosite la faţa locului, au deschis o anchetă. Au fost ridicate registrele şi interogat d-l Petru Ionescu proprietarul imobilului, precum şi tot personalul de serviciu.

Fabrica de paste făinoase era asigurată pentru suma de lei 1.600.000, în timp ce pagubele se ridică la cel puţin 4.000.000 lei.

Suveranii români în Anglia

Vizitarea expoziţiei din Wembley

Bucureşti.— Suveranii români împreună cu suveranii Angliei au vizitat expoziţia britanică de la Wembley, timp de peste 4 ore. In pavilionul Indiei s'a oferit suveranilor români fort. A urmat un dejun cu două mese de onoare: una prezidată de regina Maria a Românlei şi regele George al Angliei, iar alta prezidata de regina Mary a Angliei şi regèle Ferdinand

Aseară a avut loc un bal oficial la palatul din Buchingam la care au participat pe te 2000 invitaţi.

Reglementarea recepţiunei

cursurilor valutare

Bucureşti.— A fost numită o comisiune compusă din reprezentanţi ai Bursei, ministerului de finanţe şi Băncei Naţionale, care să stabilească modalităţile pentru garantarea exactităţii şi secretul recepţiilor cursului leului.

Aceasta, întrucât până acum se făceau indiscreţiuni, care permiteau multora ca să facă speculaţiuni,

DAVID şi GOLIATH

OPERA DICTATUREI BULGARE

Dizolvarea partidului ţărănist. - Prigonirea comuniştilor.

Bucureşti.— Consiliul de miniştri bulgar a hotărît dizolvarea partidului ţărănist pe motiv că atentează la siguranţa statului.

Ministrul de justiţie a primit însărcinarea să ceară Curţii de Casaţie dezolvarea tuturor organizaţiilor ţărăniste şi confiscarea averei lor.

Cererea va fi însoţită de acte care tind a dovedi că ţărăniştii, în unire cu comuniştii, pregăteau o nouă răscoală pentru răsturnarea regimului.

Consiliul a mai hotărît punerea imediată sub sechestru a averilor foştilor demnitari ţărănişti, cu obligaţia pentru aceştia de a dovedi originea averii lor.

Guvernul bulgar a hotărît destituirea tuturor funcţionarilor statului care sînt înscrişi în partidul comunist.

Măsura se pune în aplicare de la 15 Mai, când 2000 persoane vor fi lasate în disponibilitate.

Procesul maiorului Băgulescu

Bucureşti. — In chestia procesului maiorului Băgulescu, ieri s'a terminat cu audierea martorilor.

Astăzi, comisarul regal, d l maior Hotineanu, îşi desvoltă rechizitoriul.

Abonaţi-vă la Opinia

Sîngeros scandal

Bucu eşti.-- In localitatea Novivabean lângă Vivodia din Jugoslavia, a avut loc o întrunire a partidelor germane, la care au participat toti deputaţii republicani croaţi.

La un moment dat, un grup de agenţi naţionali sârbi, partizani ai d-lui Pasici, au năvălit în sală şi au început a trage focuri de revolver. Sunt 3 morţi şi mai mulţi răniţi.

Amănunte lipsesc.

Dr. A. TROSC

Str. Carp No. 5

Medicină şi Chirurgie Infantilă
Aparate Ghipsate
Orele de primire 1—3
Operaţii:
Marţi şi Joi dimineata

Banchet al ofiţerilor infanteriştI

Bucureşti.— Aseară a avut loc la Hotel Bulevard, un banchet al promoţiei din 1911 a ofiţerilor din arma infanteriei.

A participat şi d-l general Mărdărescu, ministrul de război.

Modificări de regulament

Bucureşti.— Consiliul facultăţii de drept de pe lîngă universitatea din Bucureşti, a hotărât, ca pentru sesiunea de Iunie să admită corigenţe la două materii. Măsura e provizorie până în toamnă când se va face un nou regulament al facultăţii.

Cetiţi „Opinia"

Cumpărăm Brillante
Diamante, aur, argint, platină, Bijuterii şi danturi de aur uzate
Oferind preţurile cele mai mari
Ceasornicăria Fraţii TISCHLER
IAŞI — str. Gh. Mârzescu 36 etaj IAŞI

LA MAGAZINUL
„DAMIAN"
Str. Cuza-Vodă 75 (vis-a-vis de Banca Moldova)
Se transformă şi se vopseşte orice FORME din pai în modelele cele mai noi
Asortat cu ultimele noutăţi în FURNITURI de MODE

Laboratorul de chimie analitică Dr. KONYA
Execută analize medicale, chimice, microscopice, bacterioscopice, analize alimentare, lapte, făină, băuturi; analize de urină, suc gastric, spute, puroi uretral, calculi biliari, etc. analize chimico-technice.
Şeful laboratorului de EMIL GROZEA, fost asistent al laboratorului de chimie analitică al Universităţii din Bucureşti.
FIOLAGE de tot felul riguros dozate, perfect sterile, absolut nedureroase.

La marele magazin de pălării
I. M. KUNOVICI
STR. ŞTEFAN CEL MARE 4 lângă Cocoşul de Aur au sosit 2 vagoane de *pălării de paie* fine din Anglia şi Germania — şi s'au pus în vânzare, cu preţuri foarte eftine.
Rog Onor. Public a vizita magazinul.

Becuri Electrice
TOATE VOLTAJELE
Cele mai solide, cele mai bune fabricate: Philips, Argenta, Osram, Tungsram, Westinghous. Wertaxletc. găsiţi cu preţul fabricei a depozitul general
Zaharia Weiss
Piaţa Unirei Iaşi

Apa minerală de Breazu
premiată cu medalia de aur la expoziţiile din Paris şi Bucureşti
este cel mai bun purgativ şi laxativ; luată în cantitate mica în vin sau apă la masă, uşurează digestiunile grele. Comenzi en gros la Dr. GROZEA, farmacia Dr. KONYA, — Iaşi

Sanatoriul Dr. Tzaicu
IAŞI. STR. CAROL 20, Telefon 115
Clinică Chirurgicală perfect instalată. Asepsia cea mai riguroasă. Adaptat la chirurgia de urgenţă. Mecanoterapie, Gynecologie, Ortopedie, Electroterapie.
Se primesc boli interne şi nervoase (excluse bolile contagioase şi nervoşii turbulenţi).
Informaţiuni şi consultaţiuni între orele 2 4 p. m.
RADIOGRAFIE între orele 5—7 p. m.

ANUL al XX-lea No. 5088 — 2 LEI NUMARUL — DUMINICA 18 MAI 1924

OPINIA

ZIAR POLITIC COTIDIAN

ABONAMENTE:
Lei 600 . . . pe un an
« 320 . . . « 6 luni
« 160 . . . « 3 luni

REDACȚIA ȘI ...
Biblioteca Universității ... Loco

NEMULȚUMIRILE ȚĂRĂNEȘTI

Ziarele publică următoarea telegramă din Moinești:

«Țăranii din satele Stănești, Șesuri și Măgirești s'au răsculat contra autorităților acelor comune din cauza exproprierei moșiei d-nei Maria Col. Sărăjescu.

«In număr de peste 200, înarmați cu ciomege, sape, etc., au atacat primăria Măgirești punând pe fugă pe jandarmi.

«S'a chemat în ajutor compania de jandarmi din Moinești».

Acest caz nu-i izolat. Ca începutul primăverii, conflictele între țărani sau între țărani și autorități au devenit frecvente. De multe ori cad morți și răniți pe teren.

*

Aceste fapte arată cât de rău se aplică legea agrară, — căci toate conflictele țărănești pornesc de la pământ. Mai ales chestia imașului este un izvor nesecat de discordii.

Toate „afacerile" care se încheie prin antretele Comitetului Agrar de Calineasca, de altele, cași de alții — «afaceri» din care se întreține luxul bucureștean — toate se repercutează la țară în conflicte sângeroase.

Țăranii sunt îndreptați cu ochii spre Capitală: — acolo, își zic ei sânt dușmanii cei mari ai poporului.

Această stare de spirit e periculoasă. Ea merită toată atenția guvernanților.

*

Gazetele vorbesc zilnic de „conflicte" sau de «răscoale» țărănești. Toate marile tulburări așa încep dacă nu intervin evenimente determinante în liniștirea mulțimii. La noi guvernul nu da nici o atenție dezordinelor rurale... el se ocupă cu—„complotu-rile" comuniste.

Aici numai țăranii pot să facă revoluții. Ei au dat și dovadă. Ceilalți—sau sînt prea puțin numeroși, de exemplu: lucrătorii... sau prea supuși, cu funcționarii. Cît privește pe studenți, ei nu fac „revoluție" decît cu concursul poliției.

Toate «revoluțiile» dela Dacia au dat chix fie că au fost concepute de stînga, centrul sau dreapta opoziției. ori de toate trei la un loc. Cetățeanul urban nu se prea dă la revoluție chiar dacă este constrîns de nevoi să suprime aperitivele cu spriț și mititei.

Țăranul însă este făcut din altă plămadă. Dintr'un orășan educat de gurguiul bugetului nu poți face un revoluționar. Et „tună" la „cafine" contra regimului, citește cu furie „Vocea Patriotului Naționale", — dar nu esă în uliță Dacă-i vorba de baricade, el le face mai degrabă în casă în dreptul ușii... cînd aude zgomot suspect pe stradă.

Țăranul crescut în asprimea rustică poate deveni mai ușor un revoluționar. Orășanul manevrează bastonașul de promenadă, cel mult bățul electoral,—de arme se sparie... pe cînd țăranul pune foarte lesne mîna pe coasă sau topor.

De-aceia... dacă există vre-o primejdie, ea un-i urbană, ci rurală,

Acolo pămîntul stă la picioarele țăranilor, care—cu instrumentele aratorii în mînă vor să-l împarta. Cine vrea să facă șmicherii.. riscă să se aleagă cu o muche de sapă în numele Tatului.

Și... să te păzească Dumnezeu «să pați vre-un conflict cu mitocanul»!

— X —

O chestiune de consecvență

Fuziunea național-țărănistă va trebui să se facă, pentru că ea este astăzi mai necesară ca oricând. Și guvernul liberal o detestă în gradul cel mai înalt, fiindcă astăzi ea îi va fi mai fatală ca oricând.

De aceea, d. Al. Constantinescu furnizează—prin mijlocirea unui ziar—argumente contra fuziunei.

Ministrul domeniilor se întreabă:

«...Se formează prin fuziune un partid de guvernământ de ordine, când se încearcă a se viola Constituția? ...sau când se crede că, având o Constituție, ea nu trebue respectată»?

Desigur, d. Constantinescu face o teorie adevărată. Dar tocmai de aceia ne întrebăm și noi: poate exista un guvern de ordine, când acel guvern nu respectă Constituția pe care singur a creat-o? Și aplicarea stării de asediu sau a cenzurei, așa cum se practică la noi, este sau nu o violare flagrantă a Constituției?

Așa dar d. Constantinescu—în conformitate cu propria-i teorie — ar trebui să-l anunțe pe d. Brătianu că nu mai are ce căuta la guvern.

Consecvența este doar încă una din calitățile care pot ilustra «un partid de guvernământ de ordine!»

CONFLICTUL DINTRE REGE ȘI GUVERN

Cum reacționează guvernul.—Aluzii la metoda antidinasticismului! — Dar schimbarea de regim va trebui să se producă...

Am relevat și noi, împreună cu toată presa noastră, conflictul declarat fățiș între Rege și politica d-lui Vintilă Brătianu.

Suveranul a rostit în inima Londrei, cuvinte de concepțiune și îndrumare politică menite a asigura drumul cooperării normale a României cu marile state Apuseane, liniștind în același timp Străinătatea de alarma în care a pus-o politica absurdă a d-lui Vintilă Brătianu.

Dar cuvintele Regelui înseamnă zdrobirea piedestalului politic de astăzi al ministrului de finanțe. Evident, criza de guvern este deschisă.

*

Situația în care a fost pusă guvernarea liberală, nu-i de invidiat! Și guvernul, usturat de lovitura primită, a reacționat imediat.

Față de zgomotul firesc produs prin presă, guvernul a deschis polemică, punîndu-se pe o temă sintetizată astfel de oficiosul «Viitorul»:

«...Cum și-au putut închipui ziarele — care cu atîta lipsă de condescendență și de tact, aduc în discuțiune publică și în polemici cu caracter politic, cuvintele M. S. Regelui rostite cu prilejul unei vizite oficiale la o curte străină,— cum și-au putut, zicem, închipui că Suveranul ar putea dezaproba politica Guvernului Său»?

Prin cuvintele acestea «Viitorul» vrea să fie abil, dar trădează destul de străveziu o atitudine îndrăzneață la care recurge guvernul. Și anume, se spune indirect Regelui că a făcut un act inuzitat, criticând—în capitala unei țări străine—guvernul căruia încă nu i-a retras încrederea, cel puțin din punct de vedere formal.

Așa dar, șah la Rege! Și lucrul nu trebue să ne mire prea mult. Sântem în fața unui procedeu cu care partidul liberal ne-a deprins de mult. D-nii Brătieni, de câte ori s'au găsit într'un greu impas politic, și de cîte ori n'au putut înscrie la activ o părtinire din partea Coroanei, au îmbrățișat metoda antidinastieă! Astăzi încă nu-i timpul s'o facă, dar se grăbesc să arăte că sînt dispuși, la nevoe, s'o facă..

*

Să ne menținem însă la sensul literal al celor avansate de oficiosul guvernului.

Poate fi acuzat Regele că a pândit momentul când se află la Londra, ca să-și dezaprobe propriul guvern? (căci ceiace scrie «Viitorul» echivalează cu o asemenea acuzație).

Nu! Regele n'avea nevoe de asemenea căi. Dar El s'a găsit dintr'odată în fața unei mari necesități neprevăzute. El s'a găsit în fața unei atmosfere încărcate pe care politica d-lui Vintilă Brătianu o condensa amenințătoare în contra României. Și Suveranul a fost silit, a fost luat indirect ca arbitru. — dată fiind calitatea Lui deosebită de factor constituțional.

E semnificativ faptul că însuși oficiosul guvernului englez deschisese atunci focul contra guvernului Brătianu, taxat ca împovărător și periculos pentru interesele românești.

Regele s'a găsit pus categoric în fața realității crude și a fost obligat să facă pe loc un gest în favoarea țării Sale. Urmarea gestului se va produce după reintoarcerea Regelui în țară, când guvernul va fi silit să tragă consecințele situațiunei.

Actuala guvernare ...rățienistă este prăbușită, dar nu poate fi considerată lichidată, până ce partidele de opoziție nu vor oferi Regelui posibilitatea unei soluțiuni fericite. Să luăm, deci, aminte.

A.

NOTE

Artiștii care pleacă

Doi artiști ai Teatrului Național, d-ra Sorana Țopa și d. Ghițescu, au anunțat două reprezentații de despărțire: «Magda» și «Crimă și Pedeapsă». Ei pleacă în străinătate pentru studiu.

D-ra Sorana Țopa are mult temperament dramatic, iar d. Ghițescu—un remarcabil talent: dicția și timbrul vocei d-sale eșă cu mult din comun.

Amândoi însă s'au desvoltat... «prin sine însuși»—sau aproape. N'au avut, în afară de rare excepții—și acestea unilaterale — nici dascăli, nici directori de scenă talentați și culți. Fie-care actor a fost lăsat la propriile-i forțe. Rolurile le concepeau — fie-care în felul său și le jucau conform acestei concepții. In plus—câte-o premieră în fiecare săptămână.

In aceste condiții defavorabile, d-ra Sora Țopa și d. Ghițescu au reușit totuși, cu unele stângăcii, să creeze tipuri pe scena ieșeană: aceste tipuri uneori ne-au înduioșat.

Intre oameni a căror inimi au bătut câteva clipe în același ritm, se stabilește o legătură durabilă. O astfel de legătură-i între spectatori și artiștii, care pleacă acum în străinătate.

Plecarea lor nu ni-i indiferentă. Pleacă niște prieteni, care — odată— ne-au mișcat sufletul. Mai mult chiar: ne-au dăruit parcă ceva din sufletul lor, un suflet neliniștit și pasionat.

Această plecare ne pune pe gânduri și din altă pricină. Artiștii care se duc, vor vedea reprezentații strălucite, pe care noi poate nici odată nu le vom vedea,—vor vedea lucruri nouă și oameni interesanți. Vor trăi într'o *altă* lume, spre care tinde și inima noastră, și din care ei peste un an ne vor aduce puternice impresii.

M.

Actualități din afară

Un tur de forță.— Doctorul ucrainian Tartakower a jucat zilele trecute la Paris zece partide de șah pe nevăzute și a câștigat nouă, iar a zecea a rămas nulă. Este un frumos succes, dar nu poate fi comparat cu adevăratul tur de forță pe care l-a săvârșit un jucător indian care în 1864 a uimit Londra întreagă.

Acest fenomen a jucat și câștigat trei partide pe nevăzute dar în același timp făcea o partidă de poker; la două sau trei secunde sună un clopoțel și unul din asistenți îi arunca câteva pietricele în spate. După ce a câștigă partidele de șah și de cărți, indianul arătă de câte ori a sunat clopoțelul și numărul de pietricele care l-au lovit în spate. Și apoi, el începu să recite un poem pe care îl compusese în timpul acestor operații.

*

Trista soartă a doi poeți întemnițați.—Din 1919, doi poeți de mare talent, Erich Mühsem și Ernst Toller, care au comis crima «de neertat» în ochii reacționarilor bavarezi de a colabora la guvernul Kurt Eisner, sufereau grele chinuri în fortăreața dela Niederschoenfeld. Mühsem a murit de curând, fără să fi putut obține dela autorități ajutorul medicului său.

Ernst Toller, atins de tuberculoză pulmonară, este bolnav la rândul său, dar toate sforțările familiei și a prietenilor pentru a obține să fie tratat de medicul său obișnuit s'au lovit de rezistența inflexibilă a temnicerilor care se tem ca un medic independent să nu atribue boala lui Toller relelor tratamente la care a fost supus.

Citiți în pag. IV-a

Ultima oră

Alegerile din Franța

Aspecte interesante și scene vesele

Pregătirile pentru alegerile din Frau a au luat proporții neobișnuite în întreaga republică. In lupta dintre cele două curente, al păcii și al blocului militarist, au fost puse la contribuție toate forțele și toate darurile unui popor viteaz și minunat înzestrat. Elocvența, spirit, artă, ingeniozitate au fost cheltuite cu mai mare belșug chiar decât fondurile risipite de sindicatele industriașilor interesați în politica d-lui Poincaré.

Ziarele democrate au luptat cu un zel neîntrecut pentru triumful stîngei pacifiste. In fiecare zi, cu mult înainte de data alegerei, ele consacrau cel puțin o pagină exclusiv pentru chestiile electorale. Pe lângă articole de discuție politică și recomandări de candidați, au înființat rubrici speciale în care tratau «micile probleme electorale», privitoare la procedura alegerilor.

Aici se găseau lămuriri asupra modului de votare, «consultații» date diferitor cetățeni doritori de a-și exercita cu folos dreptul lor în ziua de 11 Maiu. Intre aceste «consultații», se găsesc unele semnificative. De pildă, un comis-voiajor, care trebuia să lipsească de la vot în ziua fixată, întreabă dacă nu poate vota prin scrisoare recomandată sau dînd procură tatălui său, pentru că el vrea să voteze cu orice preț»...

*

Alegerile prezintă în toate țările aspecte comice. Caragiale ne-a dat, în ce ne privește, dovezi nemuritoare. Dar nici francezii nu scapă această minunată ocazie pentru farse și anecdote. Iată două povestiri caracteristice.

Candidat fără voe. La Quimper, în ultima seară de înscriere a listelor electorale. Mai erau zece minute până la miezul nopții. O ultimă listă fusese depusă «in extremis» la prefectură, cînd un om își făcu intrarea sgomotoasă în birou. El venea să protesteze energic contra «abuzului care se făcuse cu numele său» și voia să fie șters de pe lista stabilită cu douăzeci de minute mai de vreme.

Reclamantul povestea că a fost trezit din somn seara la zece și jumătate, și obligat să se scoale. Încă zăpăcit de somn, el și-a dat adeziunea, fără a cunoaște măcar numele vecinilor săi de listă. Și își dădea acum seama, el, «aproape comunist», că numele unui conte autentic figura lângă al lui...

Dar era prea târziu pentru dezistare.

Reclamantul care, în graba lui, abia avusese timpul să-și tragă ghetele, pleacă să ceară socoteală tovarășilor de listă, care țineau sfat într'o cafenea.

(Citiți continuarea în pag. II-a)

Cronica Literară

Lucien Fabre : RABEVEL

de DEMOSTENE BOTEZ

Un roman în trei volume, de-aproape 800 de pagini și pe care odată ce l'ai început nu'l mai poți lăsa din mână până ce nu'l isprăvești.

Aventura, faptele, psihologia, complicații neașteptate, o bogăție de viață și de energie, te ține curios și atent până la sfârșit. Ți se răcește masa, se stinge lumina ele trică, dar treci prin toate numai să isprăvești, sau mai precis, să mergi mai departe.

Romanul acesta are ceva din pasiunea pe care ți-o dau cursele. E de altfel singura emoție pe care ți-o dă, dar în schimb cu aceasta autorul nu este zgârcit, și are multe resurse pentru a ți-o creia.

Rabevel este fiul deștept, energic și «ardent» al unei cocote cu un om de afaceri escroc. Fiu de pripas, născut fără voia nimănui, crescut de niște oameni cum se cade care'l cred vlăstarul unei rude de-al lor. Ca mulți din copii fără stare civilă, născuți dintr'un spasm care'i numai nervi și sensații, Rabevel are un uimitor spirit de afaceri, și mai ales o deșteptăciune excepțională. La acestea se adaogă ceiace este esențial în intenția autorului o exaltare pătimașă pentru a ajunge, pentru a întreprinde. Această exaltare este cârmuitorul cinic și necruțător al tuturor acțiunilor lui Rabevel. Lipsit de sentimentalism, Rabevel manifestă de mic o energie crudă, în apucături barbare în care el simte satisfacția victoriei, a stăpânirei, a amorului propriu, a atot-puternicei.

Temperament sanguin și cinic, acest exaltat al energiei, are admirația răvnitoare în fața forței, și simte în orice cruzime, de la oricine ar veni o satisfacție ciudată și rară imașă

Crescut la un liceu de esuți Rabevel amăgește o vreme pe cei ce'l educau, cu evlavia lui La prima ieșire din mediul acela în care teama de penitență și Dumnezeu îi impunea, Rabevel să regăsește la cel întâi contact cu viața.

Posesiunea primei femei, care trebuia să fie o servitoare, îi desvoltă apetitul dominărei, prin acea inerentă flatare a amorului propriu, care desvoltă în unii exaltarea spre cavalerism, iar la alții exaltarea spre brutalitate. Temperamentul lui Rabevel îl ducea spre cea de-a doua. Tot esuitismul și pioasa educație de ani de zile se spulberă într'o noapte, în patul servitoarei, care'nsemna readucerea tuturor instinctelor la realitate.

Rabevel intră în viață cu entuziasm și cu ideea fixă de a învinge, de a ajunge cu orice chip. Viața îi place fiindcă în ea se simte în luptă și lupta nu-l descurajează ci-l stimulează. In el și o tărie gata de-a înfrânge totul, fără nici un menajament.

Cu această psihologie, cu o energie excepțională și cu o inteligență practică rară, Rabevel ajunge, se urcă mereu, prin lupte financiare și economice, prin șantaj, atingând totdeauna marginile codului penal, prin lipsă de orice scrupul moral, printr'o siretenie practică, prin cunoașterea oamenilor în realitatea lor.

Prin toate acestea Rabevel ajunge proprietar de proprietăți asfaltiere, pe o flotă comercială pe întreprinderi de irigații, și în fine că orice financiar de vază, în timpul războiului, un fel de ministru.

In această luptă de ajungere Rebevel desvoltă toate calitățile lui, și mai ales toate cusururile morale. Nu cruță nimic în calea lui. E ca o mașină scăpată fără mecanic și fără putință de a mai fi oprită decât la capătul epuizărei celei din urmă forțe. El nu acceptă situații mediocre, prevăzătoare și tihnite; el are un gust de aventură, de salturi mari în necunoscut de piept cu cei mai redutabili adversari.

Alături de această activitate Rabevel desfășoară o intensă activitate, nu sentimentală sau erotică, ci sexuală — Pentru un temperament de exact, de ardent cum este Rabevel această preocupare are uneori intensitatea celor economice, și sfârșește prin a le copleși. Pentru el nici nu se putea ca această activitate a simțurilor care și pentru oameni normali este o exaltare, să nu ia proporțiile unui uragan.

Reine și Angela firi slabe și aproape sentimentale cad strivite subt mersul lui triumfal. El a trecut ca un tăvăluc peste tot ce i-a eșit în cale. De câteva ori, spre sfârșitul lui, Rabevel face bilanțul victimelor lui, ceia ce nu-i dă decât o melancolică și efemeră emoție.

Angela numai, soția prietenului său Francois; amanta lui de totdeauna îi înfrânge gândul aspru cu obsesia dragostei.—De-alungul ticăloșiilor lui, gândul pentru ea se împletește ca un fir de aur. Dragostea adâncă și adevărată, care aduce pe oricine la umanitate, a luptat de multe ori cu pornirea demonică a lui Rabevel. Pentru ea a avut și el rari clipe de remușcare, pentru ea își simte cu tot succesul, viața ratată și pierdută, pentru ea simte mai târziu un pustiu sfâșietor în suflet, unde domnește până la sfârșit crezul energiei.

Rabevel a avut tot ce-a dorit în viață, dar i-a lipsit dragostea cu adevărat, i-a lipsit puterea de a iubi, având totuși intuiția puterei divine și liniștitoare a dragostei.

Chiar mai târziu în brațele perversei Balbine Vassal care l'a copleșit cu temperamentul ei de aceiaș natură cu a lui, nostalgia dragostei pentru Angela mai putea străbate. Beția luxuriei a fost ultimul canal prin care s'a îndreptat energia pătimașă și dezorientată a lui Rabevel.

Balbine i-a cultivat această beție cu simțurile ei de femee perversă până la nebunie, cu dragostea multiplicată în decor și mijoace după albume de fotografii.—Rabevel se injură, se bate, vulgar și barbar cu Balbine, dar în această maltratare morală și fizică ei simte un deliciu, și un înțeles al vieții pe care îl crede esențial: «dacă ai știi savoarea umilințelor și desperărei când Balbine mă dă pe ușa afară». Frâul ros, excitarea

Citiți continuarea în pag. II-a

Cinema Elisabeta Incepând de aztăzi în Matineuri și seara Entusiasmul spectatorilor Brilianta Apariție. — Fenomenalul Ansamblu

IVAN MODJUKINE

M-me LISENKO și BARCHEVICI în celebra lor creație **COPILUL STRAZEI** Dramă-Tragedie din viață reală cu superba punere în scenă

Cel mai mare lux posibil. — Adaos la program: Comedia Premieră în 3 acte **ZIGOTO între culise** - Operă Complectă 11 ACTE

Imensul public care a asistat aseară la reprezentarea acestui fenomenal spectacol, au admirat cu o nespusă plăcere și bucurie această nouă operă a maestrului fenomen MODJUKINE. Regele și mărgăritarul ecranului—astăzi acest miracol al epocei este singurul tragedian care atrage ca un formidabil magnet milioane de spectatori de pe întreg globul,— Este singurul artist care poate ținea afișul unui teatru luni întregi. Cine la văzut aseară vă va spune cu ardoare că acest film cu acest ansambiu poate fi văzut de zeci și sute de ori. —Este imposibil să te plictisești, In tot timpul spectacolului este viață petrecere și bucurie, — Unic absolut unic: El este însă cu gratitudine răsplătit, că filmele cu MODJUKINE, aparițiunile celebre. fac sălii arhipline și e greu de găsit un bilet la casă.

Grădina și SALA CINEMA **Modern** Astăzi Sâmbătă 17 Mai 1924 ULTIMA ZI

Se mai reprezintă —NOU! Impozantul succes Parisian NOU!

FLORAREASA din Innocents

cu CLAUDE MERELLE. Operă Complectă 10 acte

Mâine Duminică 18 Mai 1924 Cea mai mare Capo-d'operă a Stagiunei 2 serii odată, Operă Complectă 12 Acte

LA BATAILLE (Bătălia)

de CLAUDE FARERE cu Japonezul

tragedian sessue HAYA KAVA

PIERDUT un portmoneu, conținând carnetul de invalid din războ!. Rog găsitorul a mi'l trimite acasă, iar în caz contrar îl declar nul și fără valoare în mâinile oricui s'ar găsi.

BULICI VASILE
Gara Ungheni (Vasile Lupu)

DE INCHIRIAT imediat, două prăvălii, o cameră și o magazie mare pentru depozit de mărfuri.

Doritorii se vor adresa la d-na Anetta Tischler Iași str. Gh. Marzescu No. 36 etaj.

1000 SACI goi, de zahar, de vânzare convenabil, la fabrica de bomboane „Elefantul" str. Sf. Lazar 39.

PIANINA modernă, cu placă de metal, de vânzare.

A se adresa la Magazinul de muzică „Torpedo" Str. Cuza-Vodă.

DE INCHIRIAT una odaie mobilată, în etajul al 2-lea. A se adresa d-lui Marcu Pulver str. I. C. Brătianu 189.

PENTRU INDUSTRIE serioasă, caut combinație. Posed local mare, 400 m. p. și pot angaja mare capital. A se adresa la ziar sub Al.

PUBLICAȚIE se scoate în vânzare casele din str. Zugravilor No. 4 prin licitație publică, termen la 6 Iunie a. c. la Trib. Iași secția 3-a, condițiunile de vânzare la portareii Trib. secția 3-a.

DE VANZARE un loc 1750 m. p. strada Toma Cozma, peste drum de Liceul Internat. A se adresa D-lui avocat Al. P. Stoica strada Lăpușneanu 37.

DE VANZARE 2 plăpomi de mătasă fina, calitate extra. A se adresa la Administrația ziarului sub A.

CAUT fată în casă, care să priceapă și bucutarie, are ajutor. A se adresa la ziar sub S. G.

INDUSTRIA LÂNEI. In str. Crucei 42 s'a deschis un atelier de scărmănat lână, cu motor.

Se cumpără și se vinde lână.

Ciment Turda

Direct fabrica, preț redus, prompt. A se adresa la ziar sub „Ciment Turda".

PUBLICAȚIUNE

In conformitate cu ordinul Ministerului Cultelor și Artelor No. 18226 din anul curent Epitropia Bisericei Sf. Ștefan din Iași, publică o nouă licitație pentru arendarea terenului din strada Brandușa No. 52 Iași, în întindere de aproximativ 2 hectare pământ conținând fâneț și pomi roditori.

Licitația va avea loc la 1 Iunie, ora 11 dimineața și se va ținea în cancelaria Epitropiei din str. Albineț (curtea bisericei Sf. Ștefan).

Concurenții vor depune garanția de 10 la sută în numerar, iar condițiunile licitației se pot vedea în orice zi la parohul respectic.

EPITROPIA
No. 21 | 11 Mai 1924.

Lei 3.- Kgr-ul

„CIMENT POLONEZ"

Prima calitate

Vinde Benjamin I. Kahane

Magazinul „LA SNAIA"

Str. Stihi 7 Iași

De la 5 Butoaie în sus Lei 3.-Kgr

Publicațiune

Se aduce la cunoștința amatorilor că în ziua de 26 Mai 1924 ora 10 a. m. se va ținea licitație publică în localul Manutanței Iași Cazarma Copou pentru vinderea obiectelor și materialelor reformate ce posedă manutanța conform aprobărei Comand. 4 Terit. data cu ordinul No. 32930 din 4 Maiu 1924.

Obiectele și materialele se pot vedea în orice zile de lucru de la 8—12 a. m.

Concurenții vor depune garanția iar licitația se va ține în conformitate cu art. 72 83 din legea contabilității publice.

Șeful Manutanței Iași
Adm. Capit. POPESCU

No. 1229

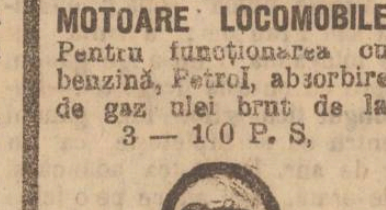

MOTOARE LOCOMOBILE

Pentru funcționarea cu benzină, Petrol, absorbire de gaz ulei brut de la 3 — 100 P. S,

Semi-Diesel Motoare
Oser & Bauer A. G
Wien XX Dresdnerstr. 81—85

O sinucidere evitată

Unul din cele mai mari fluvii ale Americei de Nord e St. Laurentiu; el izvorăște din uriașul Lac Superior, parcurge Canada pe o întindere de peste 1000 km. formează multe cascade cu priveliști din cele mai fermecătoare și se varsă apoi în Ocean.

La începutul Primăverei sloiuri mari de ghiață și banchize uriașe plutesc pe suprafața lui cristalină, formând în multe locuri comunicații dela un mal la celalt. Fluviul acesta oferă cele mai încântătoare priveliști în acest timp și se fac excursiuni spre a fi admirată această minune.

Și în acest timp și în aceste regiuni se desfășoară o dramă din cele mai mișcătoare.

O tânără fată dezamăgită, cu inima plină de durere și chinuri caută ispășire în torentele de ghiață ale uriașului fluviu.

E o realizare a ecranului cu o acțiune din cele mai palpitante, o dramă zguduitoare cum rar s'a desfășurat pe pânza miraculoasă și a cărei deznodământ se petrece în mijlocul fluviului pe sloiurile reci și uriașe și în momentul când blocul de ghiață pe care zace în nesimțire victima, e aproape să se prăbușească prin cataract la o adâncime îngrozitoare.

Filmul «Prin vijeliile naturii și ale sufletului» despre care vorbim aci e o adevărată capo-d-operă și merită toată atenția noastră.

El se reprezintă numai astăzi Sâmbătă și mâne Duminică la Cinema Sidoli.

Acestea trebue să fi fost convingători și stăruitori căci... câteva ore mai târziu, în zori de zi, candidatul fără voe pleca în turneu electoral.

Cele trei zeruri. Prințul Murat figura cel din urmă pe o listă de trei candidați ai Blocului Național.

In timpul unei întruniri la Monturg pe când cei trei candidați căutau să-și arăte meritele respective, un cetățean din sală ceru cuvântul, și rezumă astfel situația: «Dacă prințul Murat este în capul sau în coada listei, asta n'are pentru noi nici o importanță. Noi știm perfect că Blocul Național ne oferă trei zeruri. Puteți să le așezați în orice chip vă va plăcea: total va fi mereu nul!».

Prințul a schimbat discuția...

„OPINIA" IN ȚARĂ

PAȘCANI

Conferințe.—Duminică 11 Maiu s'a inaugurat seria șezătorilor și conferințelor organizate de cercul de lectură «Unirea» din Pașcani, sub conducerea d-lor inginer Ianeu șeful atelierelor și N. Atanasiu șeful gării.

D. avocat M. Diaconescu, din Pașcani a ținut o interesantă conferință tratând «*Despre idealurile vieții*».

D-sa schițează într'o formă atrăgătoare idealurile pe care trebuie să le urmărim în viață, începând cu idealul conservării și desvoltării ființei noastre fizice și trecând apoi la idealul ființei noastre morale, la idealul moral-religios; la cel social, național, la cel profesional și în fine idealul familial.

A stăruit în deosebi asupra idealului moral scoțând în relief rolul hotărâtor pe care îl are voința în acțiunile noastre.

Conferința a fost mult aplaudată, iar conferințiarul viu felicitat.

Corul bisericei Adormirea din localitate, sub conducerea maestrului Gherman a delectat asistența cu diferite bucăți foarte bine executate.

D. N. Atanasiu în numele comitetului aduce mulțumiri conferențiarului și corului pentru concursul ce au dat și anunță viitoarea conferință a părintelui Luca din Bacău, pentru Duminică 18 curent.

Vestitor

— —

DOROHOIU

In jurul furturilor de vite.—Ziarul nostru s'a ocupat pe larg de cazul comercianților Weissman care au fost învinuiți că ar fi cumpărat vite dela o bandă de hoți.

La termenul dela 10 Maiu au fost ascultați martorii V. Teodorescu, V. Hirtopanu.

Dl. Vasile Crețu din Sindriceni, arată că a fost arestat 16 zile la comp. jandarmi Botoșani și cercetat dacă ar fi dat bilete comercianților Weissman. A mărturisit că n'a dat nici un bilet de vite acestor comercianți, și în urma unui control făcut la primăria din Sindriceni în registrul vânzărilor de vite a fost pus în libertate găsindu-se registrele în regulă.

Arată că a auzit, vaietele țăranilor inculpați și că fratel său Crețu a fost în cabinet foarte crunt bătut.

D. avocat Tudor din partea părței civile cere un nou termen pentru a dovedi cu martori contrariul.

Teatrale.—Artiștii teatrului Național din Iași sub conducerea d-lui Mihail Th. Popovici, vor da o reprezentație în sala Liceului în ziua de 18 Mai cu piesa «Santinela dragostei» comedie în 3 acte de Sacha Guity prelucrare de P. Miron. Se prevede un mare succes.

Nepot.

Informații

x *Agitația tramvaiștilor.*—Conducătorii și manipulanții de la uzina tramvaelor, nemulțumiți de salariile actuale, au cerut comunei majorarea lefurilor în raport cu greutățile actuale ale vieței.

Ca demonstrație, tramvaiștii, au voit să oprească vagoanele la o oră anumită, în întreg orașul.

In urma însă, a intervenției comunei care a promis că va da curs memoriului, greva a fost evitată, cel puțin pentru moment.

x In comuna Belcești, s'a constituit un comitet ales de obștie, pentru ridicarea unui monument al eroilor.

Monumentul va fi așezat în curtea școalei.

x In *Monitorul Oficial* au apărut statutele aprobate ale societăței de electricitate din Iași.

In consecință, d. Toma, în baza dreptului ce-i dă legea specială, va proceda zilele aceste la constituirea consiliului de administrație al societății electrice.

x Casa Pădurelor face cunoscut, că s'a aprobat asupra d-lui Haim Ianchilevici din Iași, parchetul din pădurea Armășeni, județul Vaslui, pe prețul de 1,854,000 lei în bloc.

x D. Pavel Nicolae, a fost numit controlor clasa I la corporațiile din Podu-Iloae.

x Se pun sub tipar și va apărea zilele aceste un volum de versuri, intitulat *Au înflorit castanii*, și datorit d-lui *Sandu Tetejen*, cunoscutul artist și poet.

x *Societatea de electricitate.*—Intrucât ultima formalitate premergătoare constituirei consiliului de administrație al noei societăți de exploatare a uzinelor electrice a fost terminată în cursul săptămânei viitoare, comuna va proceda la alcătuirea primului consiliu care va lua în primire uzinele electrice.

Se pare însă că înțelegerea între comună și autoritățile centrale nu este încă definitivă, în cea ce privește figurarea unor anumite personalități în consiliu.

§ BIBLIOGRAFIE. — Au apărut:

— «*Simboluri*», poezii de G. Pallady, editura «Ramuri» - Craiova.

— «*Icoane Maramureșene*» No. 5—6, revistă din Satu-Mare, de o valoare culturală netăgăduită, având colaborarea d-lor Eugen Relgis, I. Dongorozi, A, Nour, I. Mehedinteanu, G. M. Zamfirescu, Francisca Paul etc.; extrageri din operile Corei Irineu, N. Zaharia, I. Pavelescu; bogat material informativ și critic.

x Curtea cu juri a judecat eri pe locuitorii Gh. Leonte și Covrig, acuzați de tâlhărie la drumul mare.

In urma verdictului juraților, ambii au fost condamnați la câte șase ani închisoare.

ECOURI

— Duminică 18 crt. are loc la Cinema Elisabeta, un matineu școlar cu un program special bogat. Biletele vândute prin comisiunii sunt valabile pentru această reprezentație.

CEREȚI PRETUTINDENI
LAMA PIERRE
OȚEL DURAT CEA MAI BUNĂ ȘI MAI EFTINĂ
PRIMA FABRICA DE APARATE ȘI LAME DE RAS. Strada Donici 1. București.

Cetiți „Opinia"

DAVID și GOLIATH

spiritului, șireteniile, ura și amorul amestecate, *ce nectar spiritual.* «Și apoi tristeța, sinuciderea apropiată cu dorința de a ucide și de a muri, neurastenia intermitentă și aproape de nebunie și lungile scrisori în care cerneala se lățește în lacrimi».

«Balbina mă înjură, îmi face reproșuri cu cuvinte urâte și hidoase pe care le iubim. Și asta nu'i artificial, dar avem conștiința.

Rabevel are dela început un fiu cu Angela: Olivier. Balbine vrea să'l seducă. Olivier are prin sânge parcă instinctul nenorocirei la care duce această sbuciumare civilizată. El are gustul unei retrageri izolate. E un fel de apostol, de premergător al unui neo-rousseau-ism».

Rabevel surprinde pe Balbine în tentativele ei de seducătoare, și când aceasta spre a se răsbuna declară lui Olivier că tatăl său i-a ucis mama moartă într'un avort provocat de Rabevel pentru un alt copil al lui, o omoară.

Exaltarea energiei lui Rabevel și lipsa lui de orice suport moral, social sau individual, în afară de satisfacerea necondiționată a instinctelor lui, îl duce la o viață de desfrâu umilitor, în care el simte deliciile unei fricțiuni energice, și a unei epuizări plăcute.

Rabevel singur sintetizează dinamismul temperamentului lui:

— «Vezi tu, asta e viața. Zdruncinări succesive în sens contrar. Umanitatea normală se reprezintă printr-o pendulă în poziție verticală. Eu nu pot sta astfel. Asta e stagnare, nu e viață. Să punem pendul în mișcare și nu cu oscilații timide, ci să sbare. Va depăși echilibrul. Ințelegi? *Va depăși echilibrul.* Iată ce e frumos și nou. Spiritele moderate, eu voi spune mărginite, nu văd de cât echilibrul. Prostie. Noi depășim această stare. Depresiune și compresiune, râs și lacrimi, noi ne bucurăm de facultățile noastre și cunoaștem cercul întreg pe care poate evolua pendula pe care o mână timidă o lasă în repaos».

— Dar ai să rupi coarda pendulei!

— Ce-mi pasă. Atunci ajungem în stele»...

Lucien Fabre nu vrea însă să facă numai un roman al unui temperament exaltat. El socoate că această exaltare este a epocei, că Rabevel este numai un tip reprezentativ:

«Adevărul, spuse el (Părintele Regard) într-o zi lui Abraham, este că D-ta, Bernard, Angela și Francisc de care mi-ai vorbit, suferiți de răul epocii noastre, Romanticii au cetit Werther sub toate formele, fie că se chema René sau Olimpia, era acelaș cu un temperament diferit.

Vedem născând acuma în generația care este a Dv., oameni ca Bernard Rabevel. Camaradul D-tale reprezintă răul care vă este comun, sub forma lui cea mai exaltată și într'un temperament teribil. Nu mai este dorința de a murila romanticilor, ci exasperarea dorinței de a trăi, de a simți și de a asimila maximum, e ceiace aș numi «*le mal des ardents*». El a luat de la D-ta chipul inteligenței, pure, la Francisc chipul acțiunei, la Angela singurul chip pe care'l putea lua la o femeie: chipul amorului; și la Bernard (Rabevel) e multiplu: capul, inima, simțurile, totul clocotește în el orientat neconteni de ambiția de o tensiune le capătul limitelor...»

Reflecția aceasta sintetică e a unui cugetător moralist, și prin aceasta deci observator.

Ea este însă, aproape identică, în gura lui Noe, care'i un reprezentant al generației anterioare lui Rabevel, (generația Petre Carp, la noi):

«Ce pot eu, zise Noe. Rabevelii, Angelele, Balbinele sunt, vai ca și Olivier, predispuși la acel «*le mal des ardents*.

Excesul entuziasmului, predominarea instinctului asupra inteligenței, expansiunei extremă a vieței conduc fatal la asemenea nevroze».

Și iată în fine și opinia lui Marc, reprezentant al generației tinere care intră acum în viața politică și socială: el se adresează lui Rabevel, exponent al generației care a făcut și pregătit războiul; și care triumfă după război:

«Voi sunteți oameni de afaceri: ei bine! bilanțul generației voastre ne înspăimântă. Sunteți condamnați de bunicii noștri în numele principiilor dela 1848; avem oroare de aceste principii grandilocquente. Noi vă condamnăm în numele rezultatelor triste a experienței pe care le constituiți: intelectualmente; haos; socialmente; inegalitatea; moralmente, corupția; financiaremente: falitul; și din punct de vedere internațional, războiul căci războiul va veni».

Cine poate spune că teoretic, exaltarea frenetică de astăzi nu este un adevăr, cine poate spune că generația precedentă nu o poate constata cu duioșie, iar cea viitoare nu are dreptul de

Ultimile Informaţii

x In public se şopteşte de nişte nereguli destul de grave pe care le-ar fi săvârşit un funcţionar de la epitropia Casei Sf. Spiridon şi prin care, în primul rând, ar fi fost dăunaţi nişte furnizori ai acestei instituţiuni.

Suntem curioşi să ştim dacă domnii epitropi au aflat despre ce e vorba şi dacă au luat sau vor lua vre-o măsură.

Din parte-ne, vom căuta să ne lămurim amănunţit, înainte de a reveni.

x Marţi va avea loc la facultatea de Drept, alegerea noului decan, în locul d-lui Tabacovici demisionat.

Se afirmă că dl. Matei Cantacuzino va întruni majoritatea voturilor.

x In Muntenia, dela Ploeşti la Râmnicul-Să at şi pe tot şesul Bărăganului, a căzut cri după amiază şi în cursul nopţii, o ploae abundentă, însoţită unelocuri de piatră.

Ploaia aceasta a fost foarte binevenită peutru semănături. In schimb, ne-a dăunat nouă, deranjând pe astăzi ambele fire telefonice cu Bucureşti.

x Preţul pânei şi făinei.—Comisiunea numită de comună pentru revizuirea preţului făinei şi pâinei a început verificarea registrelor prezentate de morari pentru a constata dacă într'adevăr cererile lor de majorare a preţurildr actuale sunt justificate.

Un memoriu cu aceleaşi pretenţii au prezentat şi Brutarii mascând sporirea cheltuelilor cu combustibilul, chiriile, etc.

Referatul comisiunei urmează a fi terminat, până la viitoarea şedinţă a comisiunei interimare, când urmează a se fixa definitiv preţurile făinei şi pâinei.

x *Cursurile de specializare sanitară.*— Cursurile de specializare ale medicilor sanitari din regiunea VII-a Sanitară continuă sub directa supraveghere a neobositului director al acestei regiuni, Dr. Dr. Cazacu—Domuia-Sa asistă zilnic în mijlocul medicilor convocaţi la Facultatea de Medicină din Iaşi, la admirabilele expuneri ştiinţifice urmărite cu un viu interes — ale Profesorului Dr. Slătineanu, Rectorul Universităţei locale—care a vorbit despre «Vitamine»—, a Profesorului Dr. I. Mironescu — distinsul siphilograf eşan—care conferenţiază despre Syphilis — şi a apreciatului higienist şi epidemiolog—Prof. Dr. M. Ciucă valorosul şef al spitalului de Izolare din Iaşi — care secondat de docenţii Dr. Bălteanu şi Gh. Tudoran—demonstrează medicilor bolile infecto—contagioase.

x Din eroare s'a anunţat, că Băile Comunale, în zilele de Marţi, Mercuri si Joi funcţionează numai dela 9—12.

Băile comunale, funcţionează în afară de Luni, în toate zilele dimineaţa şi după prânz.

Singura modificare este, că în tot cursul săptămânei, băile încep la ora 9 dimineaţa, iar în zilele de Vineri, Sâmbătă şi Duminică de la 8 dimineaţa.

D. MILUŢĂ GHEORGHIU

artist al Teatrului Naţional care va pleca în curând la Viena pentru perfecţionarea artistică.

In acest scop, va da o reprezentaţie cu delicioasa comedie «Banco», Marţi 20 Mai, cu concursul d-nei Lucia Braborescu-Singurof.

x In seara de 23 Mai, sala Teatrului Naţional, va fi transformată într'o grădină de flori, judecând după comenzile de flori, făcute de elita societăţei pentru a sărbători pe d-ra Sorana Ţopa şi pe d. Aurel Ghiţescu, cu prilejul reprezentărei piesei «Magda».

Tot în vederea acestei reprezentaţiuni, se întrunesc mâine comitetele diferitelor societăţi culturale şi caritabile, pentru a lua dispoziţia ca delegaţiuni cât mai numeroase să ieie parte la cele două reprezentaţiuni, pentru a sărbători cu drag pe iubiţii artişti Sorana Ţopa şi Aurel Ghiţescu, înainte de a părăsi Iaşul.

DAVID şi GOLIATH

§ La Camera de comerţ, s'au întrunit azi comisiunea, compusă din d-nii arhitecţi Ghica-Budeşti, Berindei şi Antonescu, pentru a se pronunţa asupra proiectelor depuse pentru noua construcţie a Camerei de comerţ.

S'au prezentat 5 proiecte cu următoarele titluri: *Paşti 1924, Moldova, Moldova Iaşi, Salvator,* şi *Progresul* şi un proect fără motto,

Comisiunea urmează a se pronunţa.

x Un cetăţean foarte alarmat de scumpetea mare a ochelarilor, găseşte a se plânge că în tot Iaşul nu-i decât un singur optician specialist şi care deci e liber a pune orice preţuri.

Pentru aceasta cetăţeanul în chestie se adresează preşedintelui Camerei de Comerţ, rugându-l ca în interesul publicului, să intervie la vre-un optician din localitate căruia să-i recomande a-şi deschide vre-o sucursală în Iaşi.

x Astăzi au sosit în localitate ultimile materiale necesare montărei postului radiotelegrafic. După amează va avea loc la comună o consfătuire în vederea adunărei fondurilor necesare terminărei lucrărilor.

Afacerea de avort

Noui declaraţii primite de procuror.— Autopsia constată avortul. Raportul medico legal

Am arătat interogatorul sumar făcut moaşei Tătăreanu, de către d. judecăter de instrucţie Zaharia.

Simultan, d. procuror Pogonatu, a făcut cercetări la spitalul Maternitatea.

Aci d. procuror a interogat multă vreme parte din personalul inferior, care îngrijea pe Eugenia Teodoru, din clipa, în care intrase în spital şi până a-şi da ultima suflare.

Răspunsurile erau aceleaşi. Eugenia Teodoru, simţindu-se din ce în ce mai slabă, a povestit cele petrecute cu dânsa.

A declarat, că înşelată de o personalitate din Iaşi, a devenit însărcinată, a fost silită de înşelător a se supune unei operaţiuni care să provoace un avort.

Dânsa nu ştia pericolul ce prezenta o atare operaţie. A fost dusă la o moaşă, care i-a provocat avortul.

Nenorocita a indicat şi un nume de moaşă, precum şi acel al înşelătorului şi al sfătuitorului criminal.

D. procuror Pogonat a consemnat într'un proces-verbal toate cele declarate de personalul Maternităţei.

*

Eri dimineaţă, la cimitirul Eternitatea s'a făcut dezgroparea cadavrului Eugeniei Teodoru, în prezenţa d-lui dr. Bogdan, d-na dr. Ropală, a d-lui procuror Pogonat şi a d-lui Botez, şeful brigadei de siguranţă.

Autopsia a fost făcută de d. dr. Bogdan, azistat de d-na dr. Ropala.

S'a stabilit foarte curând, că moartea a provenit în urma unui avort.

D. dr. Bogdan nu şi a prezentat încă raportul medico-legal, dar pare cert că avortul a fost provocat prin violenţă.

*

Crima aceasta pasionează opinia publică, care are sancţiune pentru autorii morali şi materiali ai crimei.

x Mâine la orele patru după amiază are loc inaugurarea noului spital de copii din str. Ghica Vodă.

Persoanele care din cauze neprevăzute nu au primit invitaţii, sunt rugate a lua parte în număr cât mai mare la această solemnitate, prezenta înştiinţare servind drept invitaţie.

Noul spital va purta numele «Doctor L. Gheler ter» ca o justă recompensă pentru munca şi sforţările depuse de distinsul medic, pentru înfăptuirea acestui aşezământ.

x *Predicatorul armatei în Iaşi.* —Astăzi la ora 8 dimineaţă, trupele din garnizoană au fost adunate pe platoul regim. 7 Roşiori din prezenţa cu comandanţi de unităţi, în aşteptarea vizitei P. S. Episcop militar, Iustinian Teculescu, care are gradul de general de brigadă.

Ştirea s'a dat ieri în mod greşit din Vaslui.

D. comandant al garnizoanei, care l-a aşteptat în gară, văzând că n'a sosit cu trenul de Bucureşti, a trimis veste, ca trupele să se disloace.

Cu primul tren sosit din Capitală, sosise P. C. Sa părintele Gheorghiu, care are postul de predicator al armatei. Insoţit de d. colonel Tolea şi confesorul garnizoanei pr. N. Hodoroabă, Sf. Sa a mers pe platoul Reg. 7 roşiori, unde a vorbit trupei de la aviaţie—care fiind în apropiere, s'a întornat îndărăt.

Sf. Sa a vorbit cu multă însufleţire despre dragostea de ţară.

In acelaş loc, mâne dim. la ora 8, se vor aduna din nou şi celelalte trupe, când părintele predicator îşi va desvolta cuvântarea. Din Iaşi Sf. Sa va vizita garnizoanele din Basarabia.

Familiile Stihhi şi Theodorescu fac cunoscut rudelor şi prietenilor că Duminică 18 Maiu se va oficia la biserica St. Sava la orele 10 jum. un parastas pentru pomenirea iubitului lor tată dr. Stihhi.

Serviciul divin va fi oficiat de un sobor de preoţi în frunte cu I. P. Vicar Cozma Botăşăneanul.

x În astă-seară are loc la Teatrul Naţional reprezentarea pentru prima oară în Iaşi, a originalei piese «Când vine viforul» de G. Tătărescu, cu artiştii de la Teatrul Naţional din Bucureşti, în frunte cu d-na Ana Luca şi d-nii Ciprian, Vraca şi Atanasescu.

Mâine seară acelaşi ansamblu va juca «Fraţii Karamazof» puternica dramă a lui Dostoevski

§ CURĂŢIREA GUNOAELOR. Administraţia comunală a dat ieri o ordonanţă cu următorul cuprins:

1. Fiecare locatar şi proprietar e obligat a-şi face o ladă cu capac în dimensiuni de 0.60 x 0.50 pentru depozitat gunoaele.

2. Este cu totul oprit depozitarea gunoaelor pe străzi chiar dacă serviciul de ridicare al Comunei ar întârzia cu ridicarea; gunoaiele vor fi păstrate în lăzi până la ridicare.

3. Gunoaiele din curţi, grădini, ca frunze, crengi, hârtii, cârpe şi toate resturile ce pot fi arse, se vor arde pe loc, ne fiind permise aruncarea lor în stradă.

4. Nu se mai îngădue staţionarea pe străzi şi nici în jurul pieţelor a carelor şi căruţelor încarcate cu mărfuri, ele vor fi trase în ogrăzile hanurilor sau în pieţe.

5. Toţi acei ce vor arunca gunoaiele în stradă sau pe locuri virane, toţi acei ce nu'şi vor face lăzi pentru depozitarea gunoaelor, cum şi acei ce vor fi găsiţi staţionând cu care sau căruţi pe străzi şi în jurul pieţelor, vor fi daţi în judecată contravenienţi la regulamentul de mai sus.

Organele sanitare, comunale şi poliţieneşti vor veghia la îndeplinirea acestor măsuri, dresând procesele verbale de contravenţie.

x De către comisarul despărţirei a patra, s'a făcut astă noapte o razie, în urma căreia au fost arestaţi mai mulţi indivizi, fără acte, cari sunt cercetaţi.

TEATRUL-SIDOLI-CINEMA

Numai Astăzi Sâmbătă şi mâne
Duminică mai rulează

Reprezentaţiile încep la ora 3 p. m şi continuă până la ora 12 noaptea, O a doua puternică dramă realizată de marele **GRIFFITH**

PRIN VIJELIILE NATUREI

şi ale sufletului

A TRAVERS L'ORAGE

In rolurile priucipale celebritatea mondială D-ra LILIAN GISH cunoscută din filmul Două Orfeline şi D-l R. BARTHELMESS cel mai simpatic artist din New-York

Operă complectă 11 Mari acte 11
Adaos la program cea mai recentă creaţie a neimitatului

ZIGOTO
şi Copil Schimbaţi

LUNI PROGRAM NOU

Parfumeria „Venus"

STRADA CUZA-VODA 52

Anunţă onorata clientelă că pe lângă bogatul esortiment [de PARFUMERII ŞI ARTICOLE DE TUALETĂ de la cele mai renumite fabrici, a asortat raionul de **VAPSELE**, cu *Lacuri engleze şi americane,* pentru trăsuri şi automobile, *ulei fiert şi crud,* precum şi tot soiul de văpsele pentru zugravi, lacuri pentru duşamele, etc.

Deăsemenea posedă APE MINERALE prospete

CINEMA SELECT ..... CINEMA APOLLO

LUNI 19 MAI LA

Teatrul Sidoli Cinema

Incă 10 zile

PREZICĂTOR „SAVESCU"

Singurul cu invenţia „Cifrelor" prezice serios toate Misterele omenirei, dar învaţă cum să înlături piedicele din viaţă? Cum să răsşeşti la ce doreşti? de cine şi cum să te fereşti? descoperă orice pierdici, duşmănii, boale etc. dă lecţii de sugestiune, totul prin convingere discreţie sigură, *Str. Doi Băeţi No. 6 din Brăteanu prin Vasile Stroescu în dosul farmaciei Regina Maria, Duminică până la 4.*

Abonaţi-vă la Opinia

a o dori înlocuită şi schimbată?

Faptele romanului, care totuşi constituesc partea lui de atracţie, au o atracţie secondară fără aceste considerente generale care s'ar fi putut degaja şi fără să fi fost expres formulate.

Ele însă au valoarea lor de construcţie şi de relatare a vieţii sociale de astăzi, a vieţii sociale cea mai de sus.

Prin aceasta ea suggerează o emoţie echivalentă cu cea dată de un film cinematografic, întru cât acesta expune viaţa socială de astăzi, fără ipocrizie.

Romanul are desigur prin forţa împrejurărilor un element de senzaţional şi de aventură. Temperamentul lui Rabevel este doar excepţional şi ca atare toată activitatea lui reală este excepţională, şi prin aceasta pasionantă.

Rabevel vrea să reprezinte nevroza exaltată a unei epoci, dar nu poate reprezenta decât psihologia unei clase. Nevroza acestei epoci este prea complexă pentru a putea fi colectiv şi sintetic reprezentată prin activitatea unui singur individ oricât de excepţional ar fi.

Calităţile autorului nu sunt de natură de a fi măsurate decât prin interesul pe care ţi'l impune citirea romanului, pe care nu'l poţi lăsa din mâni. Aceasta dovedeşte o complexitate de însuşiri care nu'au nevoe de a fi de prima calitate, dar de care desigur autorul se declară satisfăcut prin această constatare.

Rabevel în sine naşte o discuţie şi o meditare prea complicată pentru a încăpea într'un foileton. Reflecţiile născute din el fac în mare parte un bagaj de psihiologie individuală, imposibilă de mărturisit.

Pentru acest aport pecetluit secret în sufletul cititorului o carte merită să fie cetită; de-aceia cu toată Primăvara Rabevel ne poate sustrage de la o reală contemplare a naturei.

DEMOSTENE BOTEZ

†

Adânc întristaţii Neculai şi Ecaterina Popovici din comuna Galata Jud. Iaşi, fac cunoscut încetarea din viaţă a iubitului lor fiu

Eugen Popovici

în vrâstă de 35 ani

şi roagă prietenii a asista la înmormântarea care va avea loc Duminică 18 Mai a c la Cimitirul Sf. Vasile

ECOURI

SOBE TERACOTA.—Cu plăcere aduc la cunoştinţa d-lor ingineri şi antreprenori de lucrări, că în curând îmi va sosi un mare transport de sobe teracotă, toate culorile, cele mai moderne.—De oare-ce voi avea în permanenţă un stoc de sobe şi materiale, montarea se va putea face în cel mai scurt timp.

Comenzile se primesc de pe acum în str. Sărăriei No. 12 bis.

Ioan Zlatovici

Doctor L. HEITEL

MAMOŞ

De la clinicele din Berlin Viena, Frankfurt

Boli de Femei şi Naşteri

Str. Săulescu 2 (alături de Biserica Talpalari)

Consultaţiuni 3—6 p. m.

Pentru săraci gratis zilnic 2—3 p. m.

CABINET DENTAR

Dr. Med. H. APTER

Specializat la Berlin în dentistică şi boli de gură

IAŞI Str. Lăpuşneanu 32

Cons. 9—12 3—6

DOCTOR

A. POLAC

Fost medic al Clinicelor Universitare din VIENA

Boli interne, Boli de femei

MAMOŞ

Iaşi Str Lapuşneanu 28 Etaj

Consult. 2—5 p. m

Ultima oră

Mersul crizei politice din Franţa

Chestia preşidenţiei republicei.- D. Briand succesor? - In jurul atitudinei socialiştilor.- O schimbare in chestia Basarabiei?

CRIZA POLITICA DIN FRANȚA

Situaţia preşidenţiei Republicei

Bucureşti. Discuţia continuă în cercurile politice pariziene, în jurul modului de constituire a noului cabinet.

D. Herriot, şeful radicalilor-socialişti, a avut trei intrevederi cu d. Poincaré

Preşedintele de consiliu face servicii de mediaţiune între d. Millerand şi blocul de stânga din sânul caruia va fi elaborat viitorul guvern.

Situaţia d-lui Millerand

D. Millerand doreşte să obţie asigurări precise de la d. Herriot, asupra politicei pe care o va urma în chestia reparaţiunelor.

Se ştie de altfel că punctul de vedere radical-socialist este ferm stabilit în sénsul că Germania trebue să dea gajuri sigure pentru executarea cinstită a reparaţiunelor, în modul stabilit de raportul experţilor.

In schimbul unor gajuri mai generale şi sigure, radicalii socialişti ar fi dispuşi să evacueze Ruhrul.

*

Dar dacă d. Millerand găseşte dificil o colaborare a d-sale cu un guvern radical-socialist, şi recurge la serviciile d lui Poincaré pentru a se stabili un teren de înţelegeri minimale, —d. Herriot găseşte şi mai dificilă rămânerea mai departe a d-lui Millerand în înalta demnitate pe care o ocupă.

Schimbarea preşedintelui?

Chdstiunea schimbărei preşedintelui republicei este în asentimentul tuturor partidelor din stânga şi se crede că, până în cele din urmă, faptul va trebui să se producă.

Se vorbise un moment ca d. Poincaré să succeadă d-lui Millerand. S'a oferit însă în ultimile zile, o soluţie mai bună.

E vorba anume ca d. Aristide Briand să fie ales preşedinte al republicei.

Prin alegerea acesta s'ar evita şi o eventuală competiţiune în ce priveşe presidarea guvernului viitor, rămânând definitiv indicată persoana d-lui Herriot.

*

Dacă d. Millerand va trage consecinţele din noua situaţie creată, întrucât rezultatul alegerilor a dezavuat Elizeul, alegerea unui nou preşedinte se va face uşor în sensul voit de blocul stângei. Noua Cameră, întrunită cu vechiul Senat, dau o puternică majoritate de stânga.

Tratativele cu socialiştii

Răspunsul socialiştilor la solicitarea de a colabora la guvern, a fost amânat până la întrunirea congresului extraordinar din 1 şi 2 Iunie.

Se pare însă că partidul socialist se va limita la sprijinarea parlamentară a viitorului guvern, fără a accepta o colaborare directă.

Aproape toţi fruntaşi socialişti sânt de părere că, în timpul nouei legislaturi, se va produce în publicul francez un reviriment care va însemna cucerirea de către socialişti a puterei palitice, în felul cum s'a petrecut în Anglia. Astfel fruntaşii socialişti se tem ca o imediată colaborare la guvern să nu fie un act prematur care le-ar compromite situaţia de viitor.

Se pun totuşi multe insistenţe pentru a decide pe socialişti la colaborare.

Catastofă ferată din Rusia

Un atentat politic

Bucureşti, — Cercetările ordonate de guvernul sovietic au stabilit că teribila catastrofă a trenului Odessa—Moscova, a fost provocată cu intenţiune. Se crede că e vorba de un atentat la viaţa mai multor fruntaşi sovietici care se aflau în acel tren.

Numărul total al victimelor încă n'a fost stabilit.

Plebiscitul German

în chestia reparaţiunilor

Bucureşti—D. Jarres, ministrul german de interne, a declarat că propunerea socialiştilor de a se tranşa prin plebiscit chestia atitudenei Germaniei faţă de raportul experţilor, este deocamdată inoportună şi fără multe şanse de succes.

O clarificare în situaţia politica se va produce după 27 Mai, data când se va deschide Reicstagul.

Spirt Denaturat
PUR ŞI IEFTIN
se află de vânzare la Depozitul văduvei de război
Bella Feldsohn
str. Anastásie Panu 75

Cumpărăm Brillante
Diamante, aur, argint, platină, Bijuterii şi danturi de aur uzate
Oferind preţurile cele mai mari
Ceasornicăria Fraţii TISCHLER
IAŞI — str. Gh. Mârzescu 25 etaj IAŞI

Instalaţiuni de apă şi canal
camere de baie, closete, etc. sudură autogenă execută
IOAN ZAMFIR
STRADA SEULESCU No. 1 (PIAŢA UNIREI)
Vinde din depozit cu preţuri mai reduse ca ori unde
Băi de fontă emailate, soba de aramă pentru băi, sudate autogen şi neexpuse la topire, lavoare, closete, bideuri, ţevi de plumb, ţevi de fer negre şi galvanizate, fitinguri, tuburi de bazalt, tuburi de fontă şi accesorii pentru scurgere, robinete de alamă şi nichelate, etc.

LA MAGAZINUL
„DAMIAN"
Str. Cuza-Vodă 75 (vis-a-vis de Banca Moldova)
Se transformă şi se vopseşte orice FORME din pai în modelele cele mai noi
Asortat cu ultimele noutăţi în FURNITURI de MODE

Bănuiala unei grave complicităţi

în chestia asasinărei d-rului Botez

Arestarea jandarmilor şi a intendentului spitalului din Suhărău.

Dorohoiu. După înmormântarea regretatului doctor Botez, victima atacului banditesc de la Suharău, socrul său Dimitriu şi cumnatul său căpitanul Dimitriu s'au prezentat parchetului de Dorohoiu şi au cerut să se facă o nouă descindere la faţa locului, fiind bănueli de anumite complicităţi. Procurorul a făcut o nouă descindere şi a constatat următoarele:

In noaptea crimei, când s,a produs focul de revolver care a răpus viaţa d rului Botez, zgomotul a fost auzit de vizitiu. El a alergat imediat la Ionescu, intedentul spitalului, care locueşte într'o altă parte a curţii. Intendentul făcea sfântul Gheorge cu 10 persoane. Vizitiul i-a povestit cele auzite şi la rugat să ia arma şi să vină împreună cu comesenii să vadă ce se întâmplă. Intendentul a ţinut însă cu vorba pe vizitiu cu fel de fel de glume. După zece minute, vizitiul a cerut din nou intendentului să iasă din casă, ceiace acesta a refuzat, spunând că asta e treaba jandarmilor. Vizitiul s'a dus la jandarmerie unde a găsit şapte persoane: şeful de post, doi jandarmi şi patru guarzi comunali. Le-a povestit faptele şi i a rugat să vie la faţa locului. Jandarmii au refuzat, spunându i vizitiului să se ducă din nou să vadă ce este şi să le-aducă răspunsul.

Aceste tratative zadarnice ale vizitiului au ţinut mai bine de o oră.

*

Dela săvîrşirea omorului până la terminarea jafului au trecut trei ceasuri. Băiatul mai mare al doctorului Botez s'a furişat din casă, voind să se ducă la jandarmerie. El însă a fost observat şi adus îndărăt de unul din banditi.

Procurorul a interogat pe intendentul Ionescu, care a declarat că a zărit lîngă casă un om, a întrebat cine-i, dar n'a primit nici un răspuns.

Procurorul a înaintat pe intendent şi pe jandarmi judecătorului de instrucţie. Acesta a lansat împotriva lor mandate de arestare, care au şi fost confirmate de tribunal.

*

Despre autorii materiali ai crimei nu s'a găsit până acum nici o urmă. După indicaţiile d-nei Botez, reeze că unul din banditi era un om rafinat, De pildă, el a luat două diademe de diamante. Una de o mare valoare şi alta imitaţie. Pe această din urmă a azvîrlit o jos, iar pe cealaltă a păstrat-o.

Capul bandei a bătut pe d-na Botez pe umăr, şi i-a spus: «păcat de dumneata că ai rămas văduvă».

Din vorbele pe care le a mai adăogat capul bandei, reese că ei credeau că doctorul avea în casă suma de două milioane lei.

O schimbare în chestia Basarabiei?

Bucureşti.— In jurul continuărei conferinţei anglo-ruse şi in legatură cu noua situatie politica din Franţa, există indici că Sovietele ar fi dispuse să-şi schimbe atitudinea in chestia Basarabiei.

Ruşii conced a face şi această concesie în schimbul căpătărei împrumuturilor externe de a caror necesitate li este imposibil a se mai lipsi.

Dar schimbarea aceasta de atitudine ar fi in strânsă legătură şi cu anumite schimbări in politica României, despre care s'a vorbit mult la Londra in timpul vizitei Suveranilor români.

Nemulţumirea cerealiştilor din Huşi

O piedică în exercitarea profesiunei lor

Huşi 14.— Cerealiştii din judeţul nostru s'au întrunit în casele d-lui P. Harnogea, preşedintele Sfatului negustoresc din Huşi, spre a se consfătui asupra unei noui piedici ce se pune de câ va timp în calea dezvoltărilor economice.

Iată despre ce este vorba; Cerealele cumpărate pentru exportare încarcă în şlepuri care sunt expediate la Galatz.

In dreptul satului Bumbăta se află instalat un pod portativ care trebue ridicat la trecerea şlepurilor.

Operaţiunea este efectuată de un funcţionar special învestit cu această atribuţiune.

De la o vreme însă, serviciul se face foarte anevoios, ceia ce produce pagube cerealiştilor.

In mai toate ocaziile, şlepurile încărcate pentru Galatz ajungând la Bumbăta, trebue să aştepte câteva zile până la ridicarea podului.

La cererea inzistentă a proprietarilor şlepului, funcţionarul obiectează că nu poate face la timp operaţiunea ridicării din cauza insuficienţei personalului ajutător.

Intemeiat pe acest motiv, ridicarea podului este efectuată la întâmplare, fapt care întârzia transportul, amenin ţându-l chiar cu întreruperea totală din cauza căldurilor şi a secetei care micşorează capacitatea Prutului.

*

Cercul cerealiştilor huşeni, faţă cu neajunsurile ce le cauzează această stare de lucruri, a înaintat o plângere d-lui N. N. Tiron prefectul judeţului Fălciu rugându-l a face demersurile necesare pentru înlăturarea răului semnalat.

Din constatările făcute de cerealişti rezultă că operaţiunea ridicării podului de la Bumbata se poate face mai rapid, în conformitate cu prevederile regulamentului de funcţionare.

Nu este nevoe de cât a se lua măsuri pentru a se asigura acest lucru în interesul bunei dezvoltări a ramurei agricole.

Leontin

Mircea G. Serion
DOCTOR IN DREPT
— AVOCAT —
Fost magistrat Trib. Iaşi
Birou de Notariat
— Iaşi Sf. Sava 14 —

Sanatoriul Dr. Tzaicu
IAŞI. STR. CAROL 20, Telefon 115
Clinică Chirurgicală perfect instalată. Asepsia cea mai riguroasă. Adaptat la chirurgia de urgenţă. Mecanoterapie, Gynecologie, Ortopedie, Electroterapie.
Se primesc boli interne şi nervoase (excluse bolile contagioase şi nervoşii turbulenţi).
Informaţiuni şi consultaţiuni între orele 2 4 p. m.
RADIOGRAFIE între orele 5 — 7 p. m.

Apa minerală de Breazu
premiată cu medalia de aur la expoziţiile din Paris şi Bucureşti
este cel mai bun purgativ şi laxativ; luată în cantitate mica în vin sau apă la masă, uşurează digestiunile grele. Comenzi en gros la Dr. GROZEA, farmacia Dr. KONYA, — Iaşi.

BERSON
Eftinirea traiului!
Mare reducere de preţuri la focurile şi tălpile de cauciuc „BERSON"

ANUL al XX-lea No. 5089 — 2 LEI NUMARUL — MARȚI 20 MAI 1924

Biblioteca Universității Loco

RED... Mârzescu, 17

OPINIA

ZIAR POLITIC COTIDIAN

ABONAMENTE:
Lei 600 . . . pe un an
« 320 . . . « 6 luni
« 160 . . . « 3 luni

Să batem, sau nu?

In anul 1918 inspectam un sat de pe malul Nistrului în calitate de funcționar al tinerei Republici Moldovenești. Era vorba de niște chestiuni naționale.

Și mă întâlnesc pe stradă cu un căpitan romîn, care se instalase acolo numai de 2 3 zile. El mă privește înfuriat și trece iute înainte Eu deasemenea îmi caut de drum gândindu-mă la aceea, cu ce am putut să supăr pe militar. Doar prima dată îl văzui Ce rău i-am făcut? —D-le revizor, strigă din urma mea primarul. A spus D-l comandant că vă pălmuește, dacă încăodată nu-l salutați..

Am rămas trăsnit. Cât pe ce să mă lepăd și de propaganda națională și de totul... Dar m'am gândit totatunci, că răului nu trebue să cedăm niciodată, ci trebue să luptăm cu el prin toate mijloacele posibile.

Relatăm acest fapt numai ca cea mai simplă, mai modesta și poate mai nevinovata dovadă, că întrebarea de mai sus a trebuit să fie pusă, din mare nenorocire, încă chiar de la începutul operei de consolidare a României întregite Pionerii romănismului, care prima dată au pășit vechile granițe ale țărei, trecând în provinciile alipite, au negat cu totul influența sau ra noastră din partea țărilor de la care ne-am dezlipit. Anumite reguli de viață socială, de politeță etc căutau să le scoată prin pălmuire.

Ce s'a mai petrecut de atunci încoace nu intră în cadrul acestui articol.

Rămane cert numai, că chestiunea noastră de mai sus stă înfiptă în viață ca cuiul lui Pepelea. Faptele par'că intr'adins se întrec una cu alta.

Bătăi în parlament. Bătăi între studenți. Pogromuri pe străzi. Bate superiorul .. unde el crede că trebue de bătut, însă uneori deviază de la normă, bătând și acolo.. unde mai că nu trebue; și aceasta din pricină că știe, că inferiorul nu îndrăznește să lovească. Dar observați bine, că lovește și ce e mai trist se deprinde să lovească și bietul inferior, când îi vine bine...

Toate aceste fapte de cele mai multe ori caută să fie justificate Și se pot justifica, fiindcă rațiunea noastră e deprinsă să combine lucruri, care în fond nu se pot combina niciodată, sprijinindu se în mod inconștient, sau mai bine zis tradițional, pe construcțiuni de logică falsă.

Parcă vine nu știu cum de acolo, de la centru, din circumvoluțiunele cerebrale o necesitate, o poruncă imperioasa de a lovi... în numele unor idei poate într'adevăr înalte și frumoase. In acest cadru de fapte și de idei intră și războaiele între popoare.

De ce bătaea nu se legiferează?

Una din două: sau justiția nu e rațională, sau rațiunea noastră, care justifică bătaea sau războiul, nu este rațiune. Da, nu este rațiune, ci pseudo-rațiune, fie posesorul ei cât de savant și cât de înalt în grade.

Fiindcă adevărata rațiune, dacă o căutăm în creerul nostru mai cu deamănuntul, ne spune clar și precis, că un om normal nu poate să-și dorească ceva rău, de pildă nu poate dori să fie bătut. Iar dacă omul normal nu dorește să fie bătut, cum de lovește el pe alt om normal, care de asemenea nu și dorește rău? Inversând fapta, ajungem la concluzia ca să nu faci omului acea, ce nu vrei să ți facă ție..

Nu poate fi vorba aci de morală, fiindcă în fond avem de aface numai și numai cu gândirea, cu judecata, adecă cu logica și mai ales astăzi mai mult de cât întotdeauna ni se impune o judecată sănătoasă.

Doar țara noastră e pe cale de criză. Este întregită, dar neconsolidată. Partidele politice vechi deprinse să lucreze numai prin forța brută și prin corupție, nu pot face consolidarea țărei chiar cu toată bunăvoința din partea celor mai capabili membri. Ne poate consolida numai un trai bun și un folos real din viața comună. Restul... voarbe goale. Iar în chestiunele externe noi căutam tot alianțe militare... Pe când conștiința omenirei vrea altceva. Dovadă, tratativele noastre de la Viena și actuale tratative dintre Anglia și Rusia. Conștiința cere ceva mai traine, mai sănătos cere înțelegere și unire sufletească, care după cum am spus, se poate realiza numai prin folos real, natural și logic.

Și tocmai acuma când ne trebue toate acestea, noi nu specializăm? doar în insulte reciproce, bătăi, violențe de tot felul...

Teodor Vicol

Conflictul ruso-polon

București. - Guvernul polon a răspuns la ultima nota a sovietelor rusești în chestia minorităților, arătând că nu acceptă nota.

D. Mârzescu și fașciștii

Procesul maiorului Băgulescu are o importanță destul de redusă. Dar cu ocazia depoziției martorilor s'au desvăluit lucruri mai deosebite.

Astfel. în timpul depoziției d-lui Jean Th. Florescu, fost ministru de justiție, maiorul Băgulescu a destăinuit unele lucruri demne de reținut. Și anume. a comunicat faptul că d. Mârzescu l-a pus în curent cu discuțiunile din consiliul de miniștri și cu măsurile ministrului de justiție pentru urmărirea fasciștilor în general și a inculpatului în special.

Faptul este semnificativ. D. Mârzescu și a luat confident pe maiorul Băgulescu pentru a-și arăta sentimentele filo-fasciste, a se spăla pe mâni de măsurile guvernului și a-și denunța colegul de la justiție. Prefăcut sau sincer, actul d-lui Mârzescu nu poate avea decât semnificația aceasta.

Și faptul că d. Mârzescu rostea în public toasturi anti-fasciste, în timp ce în secret făcea pe amicul fasciștilor în guvern, dovedește o duplicitate urâtă, dacă nu chiar o anumită complicitate.

A.

ACTUALITĂȚI DIN AFARA

In luptă cu rechinii.—Un vapor american a pescuit în Oceanul Pacific, la 150 mile țărm, un marinar susținut pe apă de un aparat de salvare și care, timp de douăzeci și patru de ore se apărase, cu ajutorul cuțitului său de buzunar contra atacului unei bande de rechini. Lângă el, când a fost scos din apă, plutea cadavrul unuia din rechini, ucis de loviturile marinarului.

*

Record de aviație.—Aviatorul Coupet a bătut de curând recordul mondial de înălțime cu 1000 Kilograme încărcătură, suindu-se la mai mult de 6000 metri.

Precedentul record a fost stabilit tot de un francez, Jean Casale care în Iunie 1923 s'a ridicat la 4990 metri.

*

De la alegerile franceze: — Intr'un sector din Paris, Uniunea republicană pentru pace a afișat următorul manifest către alegători:

«Vrem pacea, pacea complectă, pacea între cetățeni în națiune, între popoare în lume.

«Dar nu sântem dintre acei pacifiști behăitori (bêlants) care trăesc în himeră și utopie periculoasă.

«Noi aducem un program realist și practic care permite de a munci folositor la instaurarea păcii veritabile.

«Cine deci îndrăznește să afirme în public că este contra păcii și vrea războiul?...

«Dar vai, sunt numeroși acei care, prin neînțelegerea situației actuale, prin șovinismul lor strâmt, prin încrederea lor exclusivă în forța brutală, dezvoltă urile și fac războiul inevitabil».

Expulzarea supușilor români

—CRIMA DE IDEI: CAZUL D-rei Dr. ECATERINA ARBORE—

Guvernul și-a pierdut mințile.

D. Argetoianu, în prigoana-i contra lucrătorilor, a bătut, a închis, a omorât. Credeam că nimeni nu-l va întrece în terocitate. Ne-am înșelat: d. Brătianu l-a luat înainte.

Fostul ministru de Interne a declarat drept ilegală practica ideilor comuniste, și ca atare a dizolvat congrese, a arestat pe comuniști, le-a făcut procese, i-a pus să fugă de subt escortă, i-a ucis în bătăi la instrucție, dar n'a cutezat, fiind cetățeni români, să-i trimită peste graniță. Expulzarea îi privea numai pe supușii altor state. D. Brătianu însă a început să expulseze și Români.

Intr'adevăr, iată despre ce-i vorba:

D. Franasovici a comunicat d-lui Zamfir Arbore, că Ministerul de Interne a hotărât expulzarea d-rei dr. Ecaterina Arbore, fiica d-sale.

Expulzarea se face pentru faptul că d-ra Arbore este comunistă—«primejdioasă Siguranței Statului prin influenta-i morală asupra muncitorimii». Expulzarea se va executa cu forța, pe cale administrativă întru cât d-ra Arbore se opune. Expulzata va primi drept legitimație o foae de emigrare.

«Dacă mi s'ar imputa anumite fapte nepermise de legile țării,—scrie d-ra Arbore într'un protest adresat presei,—înțeleg să fiu judecată și condamnată pentru aceste fapte, dar nu înțeleg cum poate fi expulzată în mod administrativ o cetățeancă a țării pentru simplul fapt al opiniilor sale politice».

Fără îndoială, dacă Siguranța ar fi descoperit «fapte nepermise»—în afară de conferința despre «ocrotirea mamei și a copilului» și despre «influența industriilor asupra sănătății muncitorilor»—d-ra Arbore de mult ar fi fost la Jilava. Și nu numai fapte.. simple prezumții ar fi fost de-ajuns. Dar nici acestea n'au putut fi inventate de agenții secreți.

Atunci d. Romulus Voinescu a cerut expulzarea.

Această expulzare va servi de precedent. Prin mijlocul ei, fruntașii partidelor de opoziție vor putea fi ușor expediați peste graniță.

Justificări? Dar «Viitorul» de cât timp susține că țărăniștii sunt în solda guvernului dela Moscova...

Dacă așa procedează guvernul, —pentru ce s'a mai făcut constituția? Nu trăim subt o dictatură albă, brutală și stupidă? In cazul citat de noi, nu există nici o primejdie bolșevică. Expulzarea d-rei Arbore este, pur și simplu, un act de dement.

Această expulzare, pricinuită de ideile politice, are loc tocmai acum—când Franța și Anglia sunt subt influența curentelor de stânga.

Cum România are multe chestiuni de vidat cu guvernele acestor țări, închipuiți-vă ce atmosferă ne creia guvernul nostru în centrele democrațiilor apusene—acest guvern care prigonește ideile politice cu aceiași înverșunare cu care se prigonesc în [illegible] asasinii.

Neșansele noastre viitoare vor avea o explicație în plus.

M.

NOTE

Reflecții pentru femei

Intr'un ziar de dimineață, un confrate se ocupă cu talent de femei. Face acest lucru stăruitor și pe cât se pare, cu o deosebită plăcere. Singur sau alături de poeți, savanți și filozofi, confratele cercetează și pune în lumină sufletul și corpul feminin. Pana lui tremură pătimaș sau se iluminează mistic, ridicând vălurile, admirând frumuseți sau ciudățenii. E atât de convins, absorbit și ardent, în cât adesea ori ne silește să-l bănuim de bigotism,—ceiace de altfel îi face onoare, căci femeia este un ce nobil și mobil demn de cea mai complectă adorație.

Un singur lucru am vrea numai să stabilim. Essai-urile femino-file ale colegului nostru interesează infinit mai mult pe bărbați, și dacă nu greșim, în primul rând pe însuși autorul lor. De multe ori scrii ca să te lămurești și uneori ca să te convingi.... Femeile cunosc toate amănuntele care împodobesc bazarele cu imagini și mai cunosc — de sigur—și altele mai delicioase sau mai groave, care le împodobesc numai pe ele. De aceia, unele titluri ar trebui schimbate, pentru a evita deziluziile. De pildă, atunci când reflectezi asupra femeii, e mai just să scrii: reflecții pentru bărbați, ei fiind cei chemați să le citească și să tragă concluzii.

Există și pentru femei un articol interesant, pe care însă scriitorii îl neglijează cu un egoism în adevăr condamnabil: bărbatul, acest dușman etern, cu barbă și mustăți.

Pentru a servi pe cetitoarele noastre, am fi dispuși să le servim o serie de amănunte și secrete interesante. Două pericole ar fi legate însă de încercarea noastră: întâia să fim taxați drept uzurpatori ai unor drepturi de bazar definitiv și meritoș stabilite pe piața ziaristicei ieșene. Al doilea, să ridicăm împotriva noastră întreaga suflare bărbătească validă. Căci dacă în secretele feminine găsim naivități, perversitate sau venin, tainele sexului tare au aspecte mult mai animalice, mai brutale, mai... freudiene.

Ne mulțumim deci cu rectificarea de mai sus, exprimând cetitoarelor și necetitoarelor, pe lângă simpatie, scuzele și regretul nostru de a nu le putea servi un «regal» așa cum servește sexului tare, bazarul zelosului confrate.

I. Luchian

In chestia vadului comercial

București.—Comercianții din Capitală au ținut ieri o întrunire în chestia vadului comercial. S'a dat citire unui tablou din care rezultă, că proprietarii pretind chirii exorbitante.

Acest tablou va fi prezentat d-lui ministru Tancred Constantinescu, care alcătuește proectul vadului comercial.

Rostul cooperativelor

Lupta împotriva greutăților traiului.— Cum sunt organizate cooperativele la noi

Mai presus de politica internă și externă a Statelor, stă negreșit aceia a traiului.

Te miri, dacă te gândești puțin, cum mai pot trăi oamenii, mai ales cei cu venituri mici, venituri fixe, față de scumpirea accentuată și care se accentuiază mereu!?

Un comerciant de verdețuri din hală, se plângea: «D-l , a venit un subcomisar la mine, a umplut un coș cu marfă de care am eu, mi-o luat marfă, care pe mine mă costa 40 lei și mi-o azvârlit trei lei».

Pe cine să blamezi? Pe cel care ia cu hapca, ori pe negustorul care, poate, face și el o speculă și totuși se plânge.

Este știut că moravurile polițienești, în deosebi ale celor mărunți din poliție n'au fost totdeauna recomandabile, dar pentru cel ce se gândește mai departe, vede în acte de felul aceste un simptom. Cam ajunge cuțitul la os.

Chestiunea îmbunătățirii traiului nu e ceva nou. Inainte de războiu aveam oare-care răgaz ca să discutăm și să ne înțelegem asupra celor mai bune mijloace de îndreptare. Astăzi însă trebue să procedăm, cât mai neîntârziat la acte, cari să mai netezească asperitățile acestei probleme.

Iarăși nu e ceva nou a se spune, că în asociațiuni, în mutualitate, în cooperative, s'au pus speranța cei ce voesc o alinare a suferințelor marei majorități a oamenilor.

Diferitele corpuri de funcționari, căci ei simțesc mai tare greutățile vieții, reclamă crearea de cooperative.

Și trebue să notăm că în această materie, de multă vreme inițiativa privată, nu mai cântărește.

Intreaga mișcare cooperatistă se află astăzi în mâna statului.

Cooperative, în sensul legi comerciale, deci din inițiativa privată, aproape nu există. La noi în Iași, cooperativa «Traiul» organizată pe principiile codului comercial, a încetat.

Celelalte cooperative funcționează în baza unei legi speciale. Până acum un an și mai bine aceste cooperative, înființate la

(Citiți continuarea în pag. II-a)

Cronica dramatică

de *WRATISLAVIUS*

TEATRUL NAȚIONAL:

„CÂND VINE VIFORUL" de *G. TĂTĂRĂSCU*

-- cu ansamblul de la T. Național-București --

Constatarea fenomenului ivit în literatura dramatică a ultimilor ani și despre care ne-am ocupat acum nu de multă vreme, nu viza numai scena ieșană. Sau dacă *atunci* l'am redus la un fenomen local, el a fost ridicat în rang de către Capitala țării. Boala e generală.

Oameni cum se cade, pe care'i cunoaștem din profesiunea lor onorabilă (avocați, medici, institutori (-oare) magistrați, militari etc.) au căzut (și cad) victime ale acestui fenomen, ale acestei...... *patimi*.

Și fie-care victimă, face tot posibilul ca produsele acestei — să'i zicem iarăși: patimi, să vadă lumina rampei. Ba unii întrebuințează toată influența lor... politică, pentru a impune firava creatură atențiunei publicului.

Și după,-cum e obiceiul (înainte vreme...) ca odată cu venirea la putere, să'ți plasezi fiii și nepoții, verii și cuscri, tot așa azi, tinde să se introducă un nou obiceiu: acela de a scoate din sertare cimotirile... sufletești și a le impune — din oficiu direct un Teatrului. Iar când greutatea autorului e mare, impunerea se poate să fie *generală* — adică să iele caracter de epidemie.

Și atunci victimele nu se reduc la populația unui singur oraș, ci molima bântuind sub formă de *turneu oficial* și noi, publicul din provincie împărtășim soarta.. Capitalenilor.

Dacă suntem privați de alte plăceri, în schimb ni se oferă prilejul să stăm alături de cei de la Centru — cel puțin în ceia-ce privește... fenomenul pomenit la început.

Ba, ceva interesant. De oarece *pătimașii* noștri (cei locali) nu au atâta trecere încât să'și plaseze operele și la centru noi suntem victime duble. Sau altfel: suntem încolțiți și prinși din două locuri. Fără menajamente.

Căci după ce s'o închis (slavă Domnului) stagiunea locală, au început să ne vină pocoanele de la centru. Și după *Fără reazim* ne vine *Viforul* d-lui G. Tătărăscu — actualmente semi-ministru de interne.

Ca toată lumea și d-sa a fost profund impresionat de marele cataclism abătut asupra omenirii — războiul mondial.

Cu deosebirea că noi, ceștialalți, supraviețuitorii ai războiului nu ne-am imortalizat pe hârtie suferințele (trăite sau văzute) deși au fost poate mult mai puternice unele. Ci le-au lăsat îngropate în suflet, bucuroși că s'a isprăvit grozăvia.

Și dacă vre-o operă de talent răscolește aceste amintiri, compensează cel puțin frumosul artistic jalea reîmprospătată.

Dar când această calitate lipsește, atunci scormonirea amintirilor jalnice e o durere pur și simplu gratuită.

Exact ca și când la cine-va care ar fi fost lovit greu (trupește sau sufletește) ar veni un altul și i-ar zgândări rana care tinde să se vindece — fără ca acel altul să aibă darul de-a grăbi însănătoșirea, de-a ogoi durerea sau să deștepte speranța în mai bine.

Și atunci «Cronica dramatică» cum își intitulează autorul piesa, devine o suferință inutilă. Pentru spectator, bine înțeles. In speță și pentru executanți—pentru sărmanii... actori.

Dar despre aceasta, mai la vale.

*

Suntem în ajunul intrării noastre în război. In mijlocul hecatombelor de care suntem înconjurați, o ceată de «fainéanți» petrec, nevrând să știe de nimic. Joc de cărți, șampanie, orchestră, zaiafet modern.

Din grupul de «juiseuri» se desprind două figuri: a *eroului* și al metresei sale.

El—despre care nu știm dacă a avut sau are vre-o meserie, sufere îngrozitor din faptul că granițele țărilor beligerante fiind închise nu-și poate plimba spre distrare *spleen-ul*.

Citiți continuarea în pag. II-a

După cererea generală. Ultimele 2 zile

Luni 19 și Marți 20 Mai în Matinea și seara Briliantul și Fenomenala Apariție.

IVAN MODJUKINE

M-me LISENKO și BARCHEVICI

în celebra lor creație **COPILUL STRAZEI** Dramă modernă de Tourjansky cu o splendida montare, Adaos la program: Comedia Premieră în 3 acte **ZIGOTO între culise**

Cea mai mare și formidabilă creație văzută cu acest comic până azi la **Cinema Elisabeta**

Grădina și SALA CINEMA **Modern** Continuă Succesul formidabil în Matineuri și seara

Briliantul succes al Stagiunei 2 serii odată. Operă Completă 12 acte mari 12

LA BATAILLE (Bătălia)

după romanul lui CLAUDE FARRERE fenomenala interpretare a reunit uriă a falangă de somități artistice mondiale D-ra GINA PALERME, d-l JEAN DAX și Japonezul tragedian **HAYAKAVA**

Adaos la program **ZIGOTO Pretendent** 2 acte

MICA PUBLICITATE

COMPTABIL autorizat, cu practica îndelungată, bun bilanțier, a condus până acum singur comptabilitatea la afaceri mari, dorește schimbare de post. A se adresa la ziar sub M.

DE VANZARE una pompă de stropit în vie, pe 2 roți de purtat cu un cal, care are 6 pulverizatoare înlocuind 6 oameni pe zi 6 pompe Vermorel, la magazinul de ferarie Frații Goldenberg str. I C. Brătianu 132.

DE INCHIRIAT una odaie nemobilată, în etajul al 2-lea. A se adresa d-lui Marcu Pulver str. I. C Brătianu 189.

DE INCHIRIAT o cameră și un antreu pentru sezonul de vara, la o vie din regiunea Copou, zece minute dela tramvai. A se adresa în str. I. C. Brătianu No. 132.

DE VANZARE un automobil turism 18 H. P., marca Diatto, stare perfectă. A se adresa la ziar.

DE INCHIRIAT imediat, două prăvălii, o cameră și o magazie mare pentru depozit de mărfuri.

Doritorii se vor adresa la d-na Anetta Tischler Iași str. Gh. Marzescu No. 36 etaj.

1000 SACI goi, de zahar, de vanzare convenabil, la fabrica de bomboane „Elefantul" str. Sf. Lazar 39.

PIANINA modernă, cu placă de metal, de vânzare.

A se adresa la Magazinul de muzică „Torpedo" str. Cuza-Vodă.

DE VANZARE 2 plăpumi de mătasă fina, calitate extra.

A se adresa la Administrația ziarului sub A.

DE VANZARE o casă acoperita cu tablă zincuită compusă din 2 camere, 2 bucătarii, gradină mare îngradita complect cu pomi.

A se adresa la Petrache Pruteanu, Str. Țicău de sus No. 111,

CAUT fată în casă, care să priceapă și bucutarie, are ajutor. A se adresa la ziar sub S. G.

Ciment Turda

Direct fabrica, preț redus, prompt. A se adresa la ziar sub „Ciment Turda".

Mulțumire

Subsemnatul Isidor Iuster aduc pe această cale viile mele mulțumiri d-lor Frați Wolf proprietarii magazinului de mode „Damian" din str. Cuza Vodă 75, pentru faptul că mi-au restituit intact un pachet conținând suma de 100.000 lei, pe care l'am uitat in magazinul d-lor și despre care mi'am reamintit după o oră.

Aduc deci toate mulțumirele mele acestor cinstiți comercianți.

ISIDOR IUSTER
Str. I. C. Brătianu 31

Incă 10 zile

PREZICĂTOR „SAVESCU"

Singurul cu invenția „Cifrelor" prezice serios toate Misterele omenirei, dar învață cum să înlături piedicele din viața? Cum să răușești la ce dorești? de cine și cum să te ferești? descoperă orice pierdici, dușmănii, boale etc. dă lecții de sugestiune, totul prin convingere discreție sigură, *Str. Doi Băeți No. 6 din Brăteanu prin Vasile Stroescu în dosul farmaciei Regina Maria, Duminică până la 4.*

Publicațiune

Se aduce la cunoștința amatorilor că în ziua de 26 Mai 1924 ora 10 a. m. se va ține licitație publică în localul Manutanței Iași Cazarma Copou pentru vinderea obiectelor și materialelor reformate ce posedă manutanța conform aprobărei Comand. 4 Terit. data cu ordinul No. 32930 din 4 Maiu 1924.

Obiectele și materialele se pot vedea în orice zile de lucru de la 8—12 a. m.

Concurenții vor depune garanția iar licitația se va ține în conformitate cu art 72 83 din legea contabilității publice.

Șeful Manutantei Iași
Adm. Capit. POPESCU

No. 1229

FIRME

cu prețuri pe jumătate

pentru comercianți, meseriași, profesioniști, bănci, birouri și autorități comandați la

I. MAX

S... [illegible]

orașe, ca și la sate aveau administrații separate.

Astăzi o centrală cooperatistă cu sediul în București, dependendă de Ministerul Muncii stă în fruntea administrației cooperativelor.

In ea s'a contopit Direcția Generală a cooperativelor sătești și Direcția Generală a cooperativelor orășenești.

Va fi interesant negreșit a se cunoaște, cum s'au îndeplinit cooperativele misiunea lor până astăzi, precum și la ce ne putem aștepta de la ele în viitor.

De notat va rămânea însă, că misiunea lor este de a ușura traiul claselor laborioase, intelectuale ca și muncitorești.

De la societatea Națiunilor n'a plecat ideia alcătuirei unei cooperațiuni intelectuale, internaționale?

Dar rolul cooperativelor rusești, așa de important?

VIR

Prinderea unei bande de hoți

cari furau materiale de la Palatul Administrativ

Astă noapte pe la orele 2 s'au auzit mai multe focuri de armă în curtea palatului administrativ.

Ce se întâmplase? Trei indivizi, cari operau noaptea printre materialele aduse pentru restaurarea palatului, au căzut de astă-dată în capcană.

Santinelele, care păzesc palatul i-au prins și la îndemnul antreprenorului, până una alta, le-a aplicat mai multe lovituri. De patru nopți în șir antreprenorul pândea în persoană materialele.

Fiind întrebați ce caută la această oră în curtea palatului, doi din indivizii arestați au spus, c'au venit să doarmă acolo pentru ca a doua zi să plece la lucru la o vie; iar al treilea s'a scuzat, că vine dela un... bal și că a rătăcit...

Au fost toți arestați și conduși la comisia IV-a. Se fac cercetări pentru a se vedea dacă tot aceștia au furat și în trecut materiale din curtea palatului.

PAUL

De la Sfatul Negustoresc

Chestia vadului comercial.— Orariul de vară, așa cum a fost hotărât de comitetul Sfatului

Comitetul Sfatului negustoresc s'a întrunit eri, sub președinția d-lui *N. V. Ștefăniu*, prezidentul Sfatului și al Camerei de Comerț. In afară de comitet se află de față un mare număr de comercianți.

Intâia chestie ce se discută, e aceia a vadului comercial.

D. *Ștefăniu* face o largă expunere a celor ce s'au discutat în consfătuirea din București. Arată importanța chestiei, căci respectarea vadului comercial, însamnă respectarea unor drepturi câștigate prin o muncă continuă.

D. *Arnold Brociner*, atinge câteva laturi ale chestiei, — și în special greutatea de a se descifra unde începe și unde se sfârșește vadul comercial. Socotește că în primul rând, trebue obținută prelungirea de contracte pentru prăvălii, pentru ca într'un interval de doi ani cel puțin, să se stabilească vadul comercial.

D. *Gălățeanu*, arată importanța chestiei și crede că nu se poate lăsa soarta a zeci de mii de comercianți la discreția unei comisiuni restrânse, după cum glăsuește propunerea din București.

Mai vorbesc în această chestie, d-nii *Emanuel Lupu, Calmanovici, Rosenthal. Socec* și alții.

D. Ștefăniu, rezumând dezbaterile propune numirea unei comisiuni care studiind chestia și ținând seamă de cele discutate în această ședință, să depuie un memoriu până Mercuri.

Propunerea este adoptată și în comisiune sunt numiți d-nii *Arnold Brociner, Galațeanu, Fumac și Calmanovici*, care vor lucra împreună cu d. *Pincles*, șeful contenciosului sfatului.

Din inițiativa prezidentului și a membrilor, comitetul discută chestia orarului de vară pentru prăvălii.

Vorbesc în această chestiune d-nii *Ștefăniu, Arnold Brociner, Gălățeanu, Em. Lupu* și *Schreifel*.

D. *Galațeanu*, pune multă pasiune în a cere orarul de vară, căci și comercianții au drept la odihnă.

D. *Schreifel*, vorbește în calitate de fost funcționar comercial și spune că nu și-a schimbat părerea, și că este azi, cum a fost și eri, partizanul orariului de vară.

După discuțiune, Sfatul negustoresc adoptă următorul orariu.

Prăvăliile vor fi deschise în toate zilele, de la 8 dimineața până la 1 după prânz și se vor redeschide la ora 3 și jumătate după prânz, până la 8 seara, în afară de ajunurile de sărbători când prăvăliile se vor închide la ora 9 seara. Orarul de vară se începă de la 15 Iunie și să țină până la 1 Septembrie.

Ședința a luat sfârșit la ora 1 după prânz.

Tragedia Dragostei cu *MIA MAY* și *JANNINGS*

ATACURI BANDITEȘTI

în județul Dorohoiu

Bandiți mascați înarmați cu carabine, atacă călătorii diligenței Herța-Dorohoiu.— Jefuirea călătorilor de mari sume de bani.— Despuierea lor

Dorohoiu.— Călătorii plecați în dimineața zilei de 16 Mai din Herța spre Dorohoiu au fost victimele unui îndrăzneț atac banditesc. In mijlocul pădurei Herța supranumit și codrul Herței, pe la orele 8 dimineața, își fac apariție 4 bandiți mascați, cu carabinele întinse, care opresc trăsura și invită călătorii să se coboare, somându-i să se culce la pământ.

Doi din bandiți au stat culcați într'un șanț cu carabinele întinse, iar doi au început să buzunărească victimele.

Au luat dela Belter suma de 52.000 lei, de la Simcu Segall 8000 lei, dela cerealistul Moise Haim Segall 62.000 lei dela Simon Tinichigiu 15.000 lei și 12.860 lei H scal Birjar.

Bandiții au mai luat cu ei pălăriile și ceasornicile victimelor împreună cu câte-va valize cu haine. După care bandiții au intrat în pădure, zicând călătorilor că la auzul unei fluerături, vor putea pleca, contrar vor trage asupră lor.

In adevăr, după 10 minute când bandiții nu mai puteau fi zăriți prin tufișurile dese ale pădurei, victimele au auzit semnalul lor, când s'au pornit și au reclamat cazul postului de jandarmi Pomârla. Au mai fost jefuiți și alți călători ale căror nume ne scapă, întru cât s'au reintors împreună cu jandarmii din postul Pomârla în urmărirea bandiților. Doi dintre călători au fost crunți bătuți de către bandiți.

In timpul când aceștia operau, venise la o depărtare de 50 metri o altă diligență condusă de harabagiul Nuală, care la văzul bandiților a întors caii luând-o la fugă înapoi.

Ne suprinde că autoritățile nu iau măsuri drastice, pentru stârpirea acestor atacuri banditești care se repetă foarte des, devenind călătoria Herța-Dorohoi o groază.

Nep.

INFORMAȚIUNI

x Parlamentarii Iașului pleacă mâine la București în vederea redeschiderei parlamentului.

x *Un portret vechi al lui Matei Millo.*— D. Vernescu-Vâlcea aduce pe această cale mulțumiri d-lui C. Cocorescu, farmacist și președinte al Comisiei Interimare din Vaslui, care—găsind într'o crâșmă ordinară un tablou minunat din 1870 al marelui artist Millo, lucrat de pictorul Eliescu—l-a cumpărat și l-a dăruit d-lui Vernescu-Vâlcea, elevul și admiratorul lui Millo.

Atenția aceasta l-a mișcat adânc pe d. Vernescu-Vâlcea: un prieten din alt târg s'a gândit să-i facă cea mai mare bucurie, trimițându-i tabloul aceluia, care, demult, i-a îndreptat gesturile, i-a potrivit intonațiile. Cine îl aplaudă pe d. Vernescu-Vâlcea aplaudă și ceva din Millo.

D. Vernescu a încadrat tabloul și l-a atârnat înaintea biuroului, să-l vadă în fiecare zi.

Mai târziu—fiindcă d. Vernescu și-a făcut mai dăunăzi, în mod tragic, testamentul în redacția noastră—tabloul va fi lăsat Teatrului Național, ca o perpetuă amintire a celor tineri pentru cei bătrâni, care i-au povățuit și i-au iubit.

x Comuna a dispus ca lucrările de repavare a străzii Saihana, una din cele mai principale artere de circulație pentru vehiculele cu încărcătură grea, să înceapă imediat.

x La serviciul de mișcare al direcțiunei căilor ferate din localitate a avut loc o conferință a șefilor de servicii în vederea utilizării noului parc de vagoane de marfă a regionalei, care se știe că a fost sporit.

Deasemenea s'au luat măsurile necesare pentru înființarea noilor trenuri speciale pentru cereale, care vor fi puse în circulație la 1 Iunie.

x Direcțiunea generală a căilor ferate a revenit asupra mutărei d-lui Titingher, subșef de serviciu din regionala Cernăuți, pe lângă serviciul de mișcare din localitate. In locul d-sale a fost transferat d. Reiningher de la acelaș serviciu.

Când? *Unde?*

CERȘETOAREA

de la

SAINT-SULPICE

după

XAVIEZ DE MONTEQIU

cu

Desjardius

VANEL și ANDRÉE LYONEL

Producția societăței Pathe-Consortium Paris

x **Refacerea Halei**—In urma înțelegerei intervenite între comună și casele concesionare ale lucrărilor de refacere a pavagiului, repararea pieței Halei și a împrejurimilor ei va începe chiar în cursul acestei săptămâni.

După cum am anunțat concomitent cu refacerea *pavagiului* vor începe și lucrările de sistematizare. In acest scop, comuna a decis ca să ia drept model, *Hala* din Cernăuți, una din cele mai sistematice și occidentale din țară.

x La sediul casei Muncei din str. Alexandri, se întrunesc azi delegații Camerei de Comerț, ai Sfatului Negustoresc și ai celor două societăți de funcționari comerciali, pentru un acord cu privire la orarul de vară.

Consfătuirea va fi prezidată de d. Ciurea inspector al Muncei.

x A fost arestat un anume Mihail Suroceanu găsit cu un sac cu piele șevro și 3 perechi calapoade.

Și *ea*, o aventurieră poloneză' caută să'i alunge plictisul cu dragostea ei puternică.

S'ar putea pune întrebarea: Dacă e dragostea atât de mare, cum de s'a putut ivi acest dușman omorâtor: plictiseala— dar nu trebue să cădem în clcălelile de detalii.

Fapt e că survine intrarea noastră în războl. Spre marea dezolare a eroului nostru, care debordează în diatribe în contra acestei aberații. Dar nu din ridicolul sentiment al dragostei de oameni, sau din acel al omului profund îndurerat la gândul că fiecare zi de război distruge ani de trudă omenească, de civilizație. Nu.

Ci din lașitatea cea mai crasă, din frica nemernică de a trebui să meargă și el să'și facă datoria.

Il găsim ca simplu soldat (ba calauriat) care la cele dintâi privațiuni se lasă convins (de către metresa sa devenită soră de caritate) ca travestit să dezerteze.

Dar e prins. Și din grupul nevolnicilor cărați de pretoratul ambulant îl vedem desprinzându-se pentru ca într'o clipă de supremă primejdie să se transforme în erou legendar.

Din întâmplare, un sergent din compania sa fusese însărcinat să remită un raport important de la care depindea viața întregei divizii. Dar sergentul e grav rănit și la strigătele lui disperate și muribunde aleargă dezertorul, scoate raportul îl duce la destinație și... se preface în erou.

Un moment e sincer. Atunci când generalul întrebându'l cum îl cheamă (pentru a face cunoscută fapta și numele eroului) el strigă tare numele... sergentului mort atât de eroic. Dar acesta este singurul moment. Căci cel din actul ultim când căpitanul având nevoe de un om care să mascheze retragerea (și să indice celorlalți drumul) întreabă cine se oferă? individul răspunde: eu!

Și după-ce îl roagă pe căpitan să nu'l refuze și să'l vorbească de bine la întoarcere — căci el va muri aci, la datorie, cortina se lasă lăsând eroul nostru—la suprema datorie.

Aceasta este opera d-lui subministru. Trecem peste defectele technice, peste toate copilăriile introduse de dorul efectului, peste acele interminabile bubuituri de tun, care acopăr complect glasul celor de pe scenă (poate intenționat?) dar însăși psihologia *eroului* este profundamente falsă.

O stârpitură vlăguită în chefuri și orgii, care dezertează la primele obstacole mărunte, nu se va preface *nici-odată* în erou după săptămâni de privațiuni fizice atât de grozave ca acele la care ne-a expus războiul și după atâtea zguduiri puternice.

Ori-cât ar fi de elocuente discursurile care-i se țin. El nu le poate auzi. Mai puțin simți. Chiar dacă aceste discursuri și apeluri ar fi de un efect vibrant și nu cum sunt în realitate: clișee ultra-banale, eftine, tipicul de întrunire publică sau de alocații ocazionale.

Și dacă autorul crede că cele câte-va zeci de nemernici (similari cu eroul d-sale) au adus înfrângerea, se înșală grozav. Ce contează zece-două zeci fire de neghină la vagoane de grâu?

Și când se risipește sau se aprinde atâta grâu ărit sunt vinovate boabele de neghină?

Lașitatea este atât de adâncă la specimenul pe care autorul vrea partout să'l prefacă în erou, că ia caracterul unei însușiri *fizice*.

Și aceasta nu se înlătură cu două trei vorbe umflate, într'atât încât să te prefaci în erou.

Ci mai degrabă credea că din nou a dezertat, dacă nu cum-va i-a și vândut pe acei a căror retragere el trebuia s'o mascheze...

In aceste condițiuni ne-a fost dat să revedem câte-va vechi cunoștințe. Pe d-ra *Ana Luca*, pe marele actor *Ciprian*, pe *Romano* etc.

Mă voi feri să spun ceva definitiv.

Aștept să'i văd diseară în *Frații Karamazov*. Atât doar că dl. *Ciprian* a pus mult din puternicul d-sale talent și ni l'a făcut extra de simpatic pe sergentul *erou*, singurul—tip real și pe care'l ucide pe scenă autorul.

Regret mult că d. sub-ministru n'a fost de față. *Incognito* bine-înțeles. S'ar fi convins complect de „valoarea lucrării", văzând cu câtă răceală, cu câtă indiferență a privit mâna de spectatori prezentă spectacolul... când vine viforul.

Poate s'ar fi lecuit de patima... dramaturgică și anii de opoziție din viitor i-ar fi întrebuințat la alte îndeletniciri, mai folositoare și pentru gloria d-sale și pentru semenii săi.

...Dar de actori și de public mi-a fost milă.

18. 5. 24 *Wratislavius*

TEATRU-SIDOLI-CINEMA Aztăzi Luni 19 Mai - Program dublu - 2 filme odată 2

DAVID şi GOLIATH

Cel măi mare succes al stagiunei actuale. In ro'ul prim RIC ARD BARTHELMESS

In filmul al doilea tot din acest program celebra tragediană cu renume mondial **MARIA JACOBINI** şi partenerul ei **HABAY** apar în puternica creaţie fără precedent

AMOR şi MILIARDE

Dramă sentimentală din viaţa reală a înaltei nobilim', momtată într'un lux exorbitant şi în cadrul celor mai elegante saloane

2 Opere Complecte 2

Cu toată bogăţia destul de mare a acestui program preţurile rămân cele obişnuite REDUSE de până acum

Ultimile informaţii

x Ni se telegrafiază din Capitală că d. dr. Costinescu n'a putut realiza in străinătate imprumutul pentru comuna Bucuceşti, din cauza refuzului d-ui Vintilă Brătianu de a plăti cupoanele rentei din 1913,

x Din pricina secetei, recolta este compromisă în Dobrogea şi pe câmpiele Dunărei.

In cea mai mare parte a Ardealului recolta este slabă, din cauza ploilor insuficiente.

In schimb a p'ouat bine în jud. Buzeu, Râmnicul-Sărat, Prahova, Argeş şi Olt.

x Juriul a acordat premiul I la proectele pentru Construirea palatului Camerei de Comerţ, d-lor arhitecţi Nicu Georgescu şi Lucian Teodosiu din Bucureşti Proectul lor, purta ca motto *Moldova*. Sunt doi trei arhitecţi absolvenţi ai şcoalei de arhitectură din Bucureşti Ei vor supraveghia construcţia Palatului, după proectul lor.

x Comisia disp. I-a cercetează pe un anume Petru Dragomir, inculpat de furt de bijuterii şi haine.

x D. Botez şeful brigăzei de Siguranţă, a reuşit să aresteze pe Leizer Grabstein, urmărit de autorităţile din Bucovina pentru dezertare, excrocherii şi furturi.

x *Mişcarea femenistă*.— Aflăm că zilele acestea Asociaţia femenistă a fost definitiv afiliată alianţei internaţionale pentru sufragiul femeilor, cu sediul la Londra.

Se ştie ce luptă îndelungată şi persistentă a dus prezidenta comitetului central al Asociaţiei pentru emanciparea civilă şi politică a femeilor române, pentru a obţine această afiliare, dat fiind că conform statutelor alianţa nu afiliază de cât cea mai veche societate dintr'o ţară, iar Asociaţia în ordine de vechime este a doua societate din România.

In Mai anul trecut, d-na Meissner luând cuvântul la congresul din Roma a arătat motivele serioase pentru care cere ca şi societăţile mai nouă din orice ţară să fie afiliate. Congresul cu o majoritate de 8 voturi, a admis punctul de vedere susţinut de prezidenta de la Iaşi, dar comitetul central din Londra, din consideraţiuni de statut, de abia după un an, în urma puternicei insistenţei, a adus la îndeplinire votul congresului.

Adunarea generală a Asociaţiei va fi convocată Sâmbătă 24 Mai la sediul societăţei str. Buzduhan No. 8 spre a se face comunicări importante, iar comitetul roagă pe toate membrele şi membrii, precum şi pe toate persoanele doamne şi domni, ca i se interesează de această chestiune, să participe la şedinţă.

§ BIBLIOGRAFIE. — A apărut:

— «*Cuvântul liber*» No. 17, cu un important articol al d-lui T. Teodorescu-Branişte, prin care se produc documente senzaţionale emanate de la fostul prim-ministru francez A. Ribot, asupra politicei externe a d-lui Brătianu.

Revista mai conţine însufletite articole de actualitate, semnate de d-nii Eugen Filotti, Dem. Theodorescu, Proletar, M. Sevastos, C. R. Ghiulea, N. Davidescu, M. Menicoviei, I. Ştefănescu; numeroase cronici, informaţiuni şi notiţe de polemică.

Inaugurarea spitalului de copii „Dr. L. Ghelerter"

Cuvântările.—Conferinţa d-lui dr. Ghelerter.—Răspunsul d-lu Toma.—Alte discursuri.—Impresia generală.—Donaţiile

In prezenţa aproape a întregei populaţii israelite şi a unei elite creştine, s'a inaugurat eri marele spital de copii *Dr. L. Ghelerter*, din strada Ghica Vodă, proprietatea «Primei societăţi israelite fraterne» din Păcurari.

*

Serbarea a început prin un serviciu religios oficiat de rabinul *Ianover*. Au urmat de îndată diferite cuvântări.

D. *dr. Fruhling*, face istoricul creărei acestei instituţiuni, datorită în mare parte energiei şi muncii fără preget a d-lui dr. Ghelerter. Aminteşte de ajutorul dat de evreii români, stabiliţi în America, şi supune ratificărei populaţiei, ca drept recunoştinţă şi omagiu, spitalul acesta să poarte numele de «*spitalul Dr. Ghelerter*». Adunarea primeşte propunerea cu sgomotoase aplause şi ovaţionează pe d. dr. Ghelerter.

D. *dr. Glukman*, vorbeşte de importanţa spitalului din punctul de vedere al combaterei boalelor la copii,— şi face apel la d. Toma, primarul Iaşului, să nu uite acest spital.

*

Primit la tribună cu un mare entuziasm d. *dr. Ghelerter*, ţine o admirabilă conferinţă, cu privire la azistenţa socială. Soarta copiilor preocupă pe conferenţiar. Arată tot ce-a făcut medicina în acest scop—dar înainte de toate, se cere devotamentul mamei, căci mama nu poate fi înlocuită. Mai presus de instituţiile medicale propriu zise, se cere o largă azistenţă socială posibilitatea pentru masse, de a-şi putea creşte copii în locuinţe sănătoase, la aer şi lumină. Să se părăsească sistemul de împovărare la învăţătura,— sănătatea nu trebue să fie sacrificată învăţământului. Face apel la universitate şi la spitalul israelit pentru colaborare în interesul sănătăţei şi speră că primarul oraşului nu va uita această nouă instituţie,— care îngrijind copilul,— va da oameni viguroşi în interesul ţări şi al neamului.

Nu vom face o deosebită plăcere, o a reda pe larg în unul din numerele viitoare al ziarului această admirabilă conferinţă, care a produs o adâncă impresie şi a fost acoperită de aplause, ce păreau nesfîrşite.

*

D. *C. Toma*, primarul oraşului, mulţumeşte iniţiatorilor acestei instituţiuni, pentru abnegaţia arătată şi jertfele făcute, din iubire pentru semeni. Ieşenii au dreptul să se fălească, căci Iaşul numără multe fundaţiuni umanitare, ca cele ale St. Spiridon şi Spitalul israelit, create din iniţiativa unor donatori generoşi,— iar instituţiunea ce inaugurăm azi, e o nouă dovadă de sufletul ieşenilor, de tradiţia ieşană. Dar o situaţie trebue să înceteze: Nu se poate accepta ca bolnavul sărac să fie respins la porţile spitalelor, sau să moară pe treptele spitalelor. Nu aceasta a fost intenţia donatorului. Este o impietate a revolta, şi cu atât mai frumoasă este hotărârea luată de comitetul acestui nou aşezământ, ca să caute copiii săraci în mod gratuit, şi fără deosebire de confesiune.

In numele său şi al colegilor din comisia interimară, d. Toma, declară că va înscrie în budgetul comunei o subvenţiune de 50.000 lei pentru spitalul dr. *Ghelerter*.

Cuvântarea primarului este acoperit de vii şi sgomotoase aplause.

D. dr. *C. Tănăsescu*, medicul şeful al oraşului, este primit la tribună cu o vie manifestaţie de simpatie.

Simpaticul medic arată statistica mortalităţi infentile la noi, care e foarte mare,—aşa că proteguirea primei copilării este o adevărată problemă, pentru viitorul ţărei,

In Iaşi, s'a luat câteva iniţiative frumoase. Este în primul rând societatea *bunelor gospodine* în fruntea căreia se găseşte d-na *Petrovici*, care a înfiinţat în localitate numeroase dispensare pentru sugaci. A luat fiinţă acuma şi o secţie a societăţii *Principele Mircea*, în fruntea căreia se află d-na *Amalia Toma*, soţia primarului, care urmăreşte proteguirea copiilor de la 2—14 ani. Iar Policlinica şi Spitalul ce se inaugurează azi înseamnă cu drept cuvânt o instituţie cu care se fileşte Iaşul. In numele direcţiei regionale sanitare. In numele serviciului sanitar al oraşului şi în numele seu personal d. dr. Tănăsescu promite tot concursul.

Din nou, simpaticul medic şef este viu aplaudat.

D. profesor dr. *Parhon*, crede că noul spital răspunde unei mari nevoi şi colaborează cu facultatea de medicină trebue să fie permanentă. Felicită pe d. dr. Ghelerter pentru admirabila conferinţă şi profită de prilej pentru a apela la populaţie să vină în ajutorul bibliotecei facultăţei de medicină.

D. dr. *Wittner*, simpaticul medic al circ. a patra, unde se află situată noua instituţie, vorbeşte în această calitate. Arată importanţa acestei noi instituţiuni, pentru proteguirea copiilor, promite tot concursul şi felicită pe d. dr. Ghelerter şi pe membrii comitetului spunând că sunt oameni cari au înţeles rostul vremii.

Vii şi lungi aplauze.

Mai vorbesc d-nii *Moritz Wachtel*, *Steinberg* şi *Moscovici* cuvântări pe care le vom rezuma mâine.

Se dă cetire unei telegrame, prin care d. G. G. Mârzescu ministrul justiţiei, scuzându-se de a nu mai putea veni la Iaşi, felicită călduros înfiinţarea acestei noi instituţiuni în Iaşi.

S'a servit apoi în parc o mică gustare—iar în cartea de aur, se'nscriu numeroşi generoşi donatori.

Se vizitează apoi întreaga instituţiune, care este o instituţiune model ce răspunde tuturor cerinţelor moderne ale ştiinţei medicale,—prevăzută cu instalaţiuni sanitare fără rival.

Se'nţelege, că azistenţa nu se desparte fără a felicita din nou pe d. dr. Ghelerter,—cu rugămintea unanimă să revie între noi,—pentru binele populaţiunei ieşene.

SPECTATOR

x Pentru sporirea fondului de colonii de vară societatea A. C. F. a organizat în ziua de 10 Mai s. v. (23 c.) orele 9—12. 4—8 un mare bazar în parcul şi saloanele oferite cu multă generozitate de d-na şi dl. G. Brătianu Publicul va avea ocazia să se distreze foarte plăcut contribuind în acelaş timp prin participarea sa la realizarea unui scop atât de nobil.

Pentru bazar s'a lucrat: lengerie de damă şi copii, hăinuţe de copii, obiecte de fantesie, obiecte în stil românesc.

In parc va fi muzică, un bufet ales, se vor găsi diferite atracţii şi concursuri.

Cetiţi „Opinia"

Berăria „LUTHER" Iaşi, - Piaţa Unirei

a trecut sub conducerea d-lor

Ioan Caramalău & Pavel Apostolide

„proprietarii vechei şi renumitei case Tanasache"

Excelenta şi speciala Bere „LUTHER"

Bogat asortiment de APERETIVE
Restaurant de primul rang cu tot felul de mâncări calde şi reci
Gratar Special cu tot felul de fripturi

Vinuri din cele mai renumite podgorii
Champagne şi liqueruri straine şi indigene
Muzică clasică şi naţională
Se servesc banchete

SERVICIUL PROMPT ŞI IREPROŞABIL

§ INTRERUPEREA COMUNICAŢIEI TELEFONICE.— De la inspectoratul postal se comunică următoarele:

Posturile telefonice menţionate mai jos vor fi întrerupte treptat de la 19 Mai crt. din cauza lucrărilor de reparaţie a traseelor telefonice, pe termen de trei săptămâni în mod succesiv. Tot în mod succesiv îşi vor recăpăta comunicaţia.

1. Via Ulrich. 2. Via Manisali. 3. Ospiciul Socola. 4. Fabrica cărămidă Socola. 5. Societatea Vagonul. 6. Atelierele c. f. r. 7. Depozitul de subzistenţă. 8. Atelierele Marec. 9 Fabrica de pânză Ţesetura. 10. Moara Moldova. 11. Spitalul israelit. 12. Jandarmii rurali. 13. Depositul Stern. 14 Depositul Stern suplimentar. 15. Isvorul Moldovei. 16. Diriginţele Pantazi. 17. Dr. Cazacu. 18. Fabrica de oglinzi Mendel ohn. 19 Moscovici Roseti. 20. Magazia P. T. T. Palat. 21. Păinea săracilor. 22. Pompieri secţia II-a. 23 Comisia II a. 24. Depositul Bucşinescu. 25. Pompieri secţia III-a. 26. Jandarmii pedeştri. 27. Ocolul silvic Curea. 28. Inchisoarea militară. 29. Moţoc Constantin. 30. Grabovesschi. 31. Fabrica petrol Nicolina. 32. Fabrica de săpun Carmen Silva. 33. Tricotajul Moldova. 34. Inchisoarea Galata. 35. Azilul de bătrâni. 36. Dirigintele Gheorghiu. 37. Papităria Românească. 38. Fabrica oglinzi Bergher. 39. Firele judeţene Tomeşti, Ţuţora, Bucium şi Galata. 40. Fabrica pielărie Ghelbe g. 41. Rosenstein. 42. Importul. 43. Tribunal secţia III-a. 44. Casa Stern S. 45. Casa Stern C. suplimentar. 46, Ehrlich. 47. Toma C. 48. Pincu. 49. Moldova cerealistă. 50. Banca Iaşilor. 51. Nimovitz Blau. 52. Uhrinovschi. 53. Aschenasy birou. 54. Căciumari asociaţi. 55. Federala. 56. Vasiliu Voina. 57. Banca Naţională. 58. Parfumeria Mercur. 59. F. Wexler. 60. Marcovici Emanoil. 61. Lohan Grigore. 62. Mitropolia. 63. Biroul Strungul. 64. Tribunal secţia I-a. 65. Parchet tribunal. 66. Parchet general. 67. «Opinia» 68. Tischler M. 69. Iurist. 70. Stefaniu. 71. Casa Halpern. 72. Banca Halpern. 73. Uniunea comercială. 74. Margulis I. 75. Locuinţe eftine. 76. Duff Moses. 77. Banca Grosvald. 78. Rosenblum. 79. Hafner Hart. 80. Societatea Generala de asigurare. 81. Administraţia cimitirului israelit. 82. Biroul Ghelber. 83. Oficiul Bursa Iaşi. 84. Camera de Comerţ. 85. Theodoru. 86. Fraţii Gruuspan. 87. Banca Română de Comerţ. 88. Schvamm. 89. Administraţia financiară. 90. Fraţii Hirschensohn. 91. Luca Niculescu. 92. Moscovici sticlărie. 93. Ziarul «Lumea». 94. Tipografia Lumea. 95. Kahane. 96. Ceicovschi. 97. Seminarul Veniamin. 98. Leon Brill. 99. Bantaş, 100. Fabrica Fortuna. 101. Prefectura de judeţ. 102. Prefectul de judeţ. 103. Uzina electrică. 104 Vexler Spiegler. 105. Uzina de tramvai.

M. SEVASTOS
AVOCAT
Biurou de Notariat
Consultaţii 6—8
Str. Cuza Vodă o 16 (colţ cu str. Vovidenie)

Panem et circenses

Am fost cei dintâi în oraşul nostru, cari am redus preţurile de intrare.

Am fost cei dintâi cari am recunoscut că invenţia pur franceză «Cinematograful trebue să fie accesibil tuturora, bogatului şi celui cu mijloacele restrânse, maselor în general, pentrucă ecranul distrează şi instrueşte.

Dacă aceste spectacole sunt atât de gustate în lumea întreagă, organizatorii lor trebue să ţie în seamă că viaţa este astăzi atât de grea şi scumpă, când lupta de a fi e titanică pentru majoritatea populaţiei, e omenesc şi just de a se da massei o oră—două de reculegere, de distracţie: «Panem et circenses» (pâne şi jocuri) spuneau strămoşii noştri, noi trebue s'o spunem cu atâta mai mult, când pânea e astăzi atâta de grea, să fie cel puţin mai accesibile şi nu împovărătoare acele câteva momente de uitare, de reculegere.

Iată dece am redus preţurile şi masele ne-au înţeles şi ne sunt recunoscătoare.

Au venit şi vin, şi vin fără încetare şi după cum ecranul nu vorbeşte dar spune totuşi mult chiar tăcând, aşa şi imensul public care ne vizitează din ce în ce mai mult, ne arată prin aceasta marea lui mulţumire, imensa lui gratitudine.

Am redus la 4 lei intrarea pentru copii, aproape preţul din timpurile normale, pentru ca şi aceştia să aibă uşurinţa de a se putea lumina prin vederile instructive şi călătoriile atât de interesante şi a se distra în acelaşi timp prin cele mai ingenioase şi hazlii comedii. «Râsul îţi dă sănătate şi călătoria te instrueşte, ne spune un vechiu filozof, şi amândouă ni le oferă ecranul.

Funcţionari, pensionari, studenţi şi atâtea persoane cu mijloace mai restrânse cari caută a-şi procura o distracţie precum şi familiilor lor şi cărora preţurile de intrare exagerate le-au închis porţile de intrare ale teatrelor, au revenit după o lipsă de un timp îndelungat, spre a revedea aceste spectacole distractive, morale şi instructive.

Societatea noastră »Sarpic», a creat filiale în multe centre mari din ţara şi e în curs a organiza asemenea teatre-filiale în restul ţărei.

După terminarea întregei organizaţii—ceea ce va fi în curând—Societatea noastră va oferi din nou o reducere simţitoare de preţuri, căutând în acelaşi timp a da spectatorilor săi tot ce e mai superior, mai artistic şi mai nou în arta imaginei însufleţite—în filmul teatral, precum şi în filmul ştiinţific.

Cinema Sidoli

DOCTOR
A. POLAC
fost medic al Clinicelor Universitare din VIENA
Boli interne, Boli de femei
MAMOŞ
Iaşi Str Lăpuşneanu 23 Etaj
Consult. 2—5 p. m.

Regina Finkelstein-avocat
A. Dumbravă-avocat
Logodiţi
Iaşi Mai 1924

Felicitările se primesc Duminică 25 Mai în locuinţa D-lui O. Finkelstein Str. Alexandri.

O scrisoare

in chestia magazinelor de optică din Iaşi

Primim:

Domnule Director,

Ca răspuns la notiţa alarmată a unui cetăţean relativă la scumpetea ochelarilor, vă rog să binevoiţi a publica în ziarul Dv. că sunt mai mulţi opticiani pe piaţa Iaşului.

Subsemnatul M. Fingerhut sunt stabilit de peste 35 ani în strada Cuza Vodă 52, am un depozit foarte bine asortat în articole optice şi efectuez prompt orice ochelari după prescripţiuni medicale.

Primiţi odată cu mulţumirile mele etc. etc.

M. FINGERHUT
optician
Str. Cuza Vodă 52

Băile Govora şi Călimăneşti - Caciulata

Se deschid a 1 Iunie durând până la 1 Octombrie. Hotele şi restaurante de toate clasele cu preţuri maximale stabilite de minister.

In lunile Iunie şi Septembrie reduceri dela 25 la sută şi 50 la sută

Preţurile pe lunile Iulie şi August sunt moderate, contrar svonurilor neadevărat.

Condiţiuni de trai foarte avantajoase.

Informaţiuni se dau la Biroul Societăţei Govora-Călimăneşti str. Brezoianu 44, Bucureşti, sau în staţiuni.

Când? *Unde?*

CERŞETOAREA
de la
SAINT-SULPICE
după
XAVIER DE MONTEPIN
cu
Desjardins
VANEL şi ANDRÉE LYONEL
Producţia societăţei Pathé-Consortium Paris

Dr. A. TROSC
Str. Carp No. 5
Medicină şi Chirurgie Infantilă
Aparate Ghipsate
Orele de primire 1—3
Operaţii:
Marţi şi Joi dimineata

Abonaţi-vă la Opinia

Ultima oră

Fuziunea partidelor țărănist și național

Reluarea tratative or - Marl șanse de reușită - D. Averescu se pregătește de putere? - Incheerea acordului italo-ceh.

Politica viitorului guvern francez

Declarațiile fruntașilor blocului de stînga.

Cooperarea anglo-franceză, pentru refacerea Europei

București.— D-nii Edouard Herriot, șeful partidului radical-socialist, Paul Painlevé fost prim ministru, și Leon Blum seful socialiștilor unificați, au făcut recente declarații, arătând că în parlament majoritatea de stânga va susține un program conciliant, cu garanții serioase pentru înfăptuirea reveindicărilor Franței. Se va urmări deasemenea reabilitarea bugetului, se va duce lupta contra scumpetei și contra scaderei francului.

•

Intr'un discurs rostit la Hyeres, d. Herriot a declarat că o destindere în situația externă se va putea produce în curând.

Noua majoritate de stânga va ști să mențe drepturile Franței.

•

D Philip Snowden, ministrul de finanțe al Angliei, a declarat că guvernul britanic a aprobat unanim raportul experților care fixează bazele bugare de refacere a Europei.

La Londra domnește o puternică speranță că guvernul francez va coopera cu Anglia pentru aplicarea justă și deplină a raportului experților.

Nevola colaborărel cu capitalul străin

—Moțiunea congresului asociației generale a marilor industriași —

București.—Ieri a continuat în capitală congresul asociației generale a marilor industriași din țară.

D-l ministru Chirculescu a ținut o cuvântare, apelând la industriași, ca să colaboreze cu muncitorii și să dea concurs guvernului pentru alcătuirea legislațiunei muncitorești.

Au mai vorbit: d-l inginer Mircea, Blumenfeld, Trocseanu, etc. D l Brancovici a arătat, că industria românească are absolută nevoie de colaborarea capitalului străin.

I-a răspuns d-l Cezar Popescu, secretarul general de la industrie, arătând, că guvernul voește să clarifice modul de colaborare în viitor, cu capitalul străin.

S'a votat apoi o moțiune prin care se cere colaborarea capitalului străin în industria românească; respectarea drepturilor câștigate în toate ramurile industriale; se salută proiectul de comercializare a întreprinderilor statului, proiect recomandat ca bine venit; se cere libertatea exportului.

Congresul s'a închis, iar seara a avut loc un banchet.

Cumpărăm Brilante

Diamante, aur, argint, platină, Bijuterii și danturi de aur uzate

Oferind prețurile cele mai mari

Ceasornicăria Frații TISCHLER

IAȘI — str. Gh. Mârzescu 38 etaj — IAȘI

LA FIRMA **„FERRUM“**

FRAȚII WACHTEL & Co.

IASI, — STR. I. C. BRATIANU

A sosit un mare transport de: Sulfat de Cupru englezesc 99 grade, Vermorele originale „Eclare Villefranche“, Rafie „Mayunga“ prima calitate, Tablă galvanizată „Techen“, Tablă plumbuită Wolf Netter, Traverse de fier toate profilurile, Ciment Polonez, Curele de Piele Balată și păr de Camilă, Mașini de înghețată „Alexanderwerck“ precum și toate articolele pentru instalațiuni de Apă-Canal (Băi, sobe, closete) electricitate, sonerie etc.

Care se vând cu prețurile cele mai ieftine.

Alianța italo-cehoslovacă

București — Ziarele din Roma anunță că întrevederea dintre d-nii Beneș și Mussolini au avut ca rezultat încheerea unui acord politic, economic și comercial între Italia și Jugoslavia.

D. Beneș a plecat ieri în Sicilia pentru a vizita pe d. Masarik și a-i supune spre semnare tratatul italo-ceh.

Intreruperea tratativelor

ruso-olandeze

București. — Din Haga se anunță că tratativele între Olanda și Rusia au fost suspendate fără a se ajunge la vre-un rezultat.

Corpul armatorului Embiricos

va fi transportat în Grecia

Galați. Se cunosc împrejurările tragice în care a încetat din viață marele armator Embiricos din Brila. El primise o înștiințare telegrafică, cum că, prin ultimile afaceri angajate în străinătate, a câștigat suma de aproape un miliard lei. Fericitul câștigator a murit pe loc de emoție.

Rămășițele pământești ale lui Embiricos vor fi transportate în Grecia.

D-l ministru Al. Lapedatu la Brăila

Galați.— Ieri s'a pus la Brăila piatra fundamentală a clădirei Societății Filarmonice „Lira“, în prezența d-lui Alex Lapedatu, ministrul cultelor și artelor.

GROAZNICA NENOROCIRE LA CARANSEBEȘ

O explozie de dinamită în groapă 2 lucră ori. Nume roși morți și răniți

București. — In seara de Sîmbătă, o groaznică nenorocire s'a produs la Caransebeș, în urmatoarele împrejurări:

De cîteva zile se lucrează la instalarea unei fîntîni arteziene, la industriile forestiere ale d-lui Barbu Armeris din Caransebeș. Săpăturile mergeau greu și nu se mai dădea de apă.

Pentru a ajunge mai repede la rezultat, șeful de lucrări Armin Comena a instalat un cartuș de dinamită pentru a sfărma pământul prin explozie.

Dar fitilul era prea scurt și pe de altă parte, i s'a dat foc prea devreme, înainte ca lucrătorii să fi părăsit șantierul.

Explozia a fost teribilă; bucăți mari de mal s'au surpat, acoperind 25 lucrători.

In afară de aceasta, explozia a făcut ravagii printre personalul care lucra la suprafață.

Imprudentul șef de lucrări Armin Comena, a fost rupt în bucăți; directorul întreprinderei, Teodor Pancovici a fost ucis. Asemenea și lăcătușul Francisc Pollinger și lucrătorii Martin Armat, Isac Coman, N. Ștefănică, ale căror trupuri au fost oribil mutilate. Lucrătorul Vasile Arhip este grav rănit.

•

Dintre lucrătorii prinși sub maluri, au fost scoși până aseară 6 morți și 10 grav răniți. Este teamă că și ceilalți lucrători îngropați sub pământ, au pierit de loviturile primite sau de asfixie.

Lucrările de salvare continuă cu stăruință.

Congresul din Brăila

al partidului nationalist al poporului

Galați.— Ieri a avut loc la Brăila, în sala «Lux», congresul județean al partidului poporului.

Au participat mai mulți fruntași din București.

Au luat cuvântul: d. general Anastasiu, Chodaru, fost ministru, deputat D. Ioanițescu, Otescu, Tașcă profesor universitar și alții.

Cu toții au vorbit despre importanța faziunei partidelor d lor N. Iorga și C. Argetoianu. Au criticat aspru guvernul actual arătând, că el va trebui să se retragă în curând și că, partidul naționalist al poporului va fi chemat de Rege, ca să formeze noul guvern.

Seara congresiștii s'au adunat la un banchet.

D-rul Jacques Goldner

Boli Interne și de Copii

Cons. 2—4 p. m.

Str. Gh. Mârzescu 17 (etaj)

Ora 2

BUCUREȘTI

Fuziunea național-țărănistă

Mâne Marți reîncep tratativele între partidele țărănist și național. In legătură cu aceasta se așteaptă apropiata sosire în țară a d-lui dr. Lupu.

Cercurile în măsură de a ști cred că se va ajunge la un rezultat pozitiv, până în câteva zile.

Apoi d-nii Maniu și Lupu se vor prezenta în audiență la Palat și imediat după aceia vor veni în Camera bazele de program ale noului partid fusionat.

Generalul Averescu se pregătește de guvern

D. general Averescu a convocat la o consfătuire pe fruntașii partidului său, pentru elaborarea urgentă a unui program de guvernare imediată.

Aplicarea raportului experților

La 22 Mai, comisia reparațiunelor va ține ședință la Paris, împreună cu delegații Germaniei, pentru găsirea modalităților de aplicare a raportului experților.

•

Sovietele rusești au trimis lucrătorilor greviști din Rhein ajutor de 100,000 ruble aur.

Mircea G. Serion

DOCTOR IN DREPT

— AVOCAT

Fost magistrat Trib. Iași

Birou de Notariat

— Iași Sf. Sava 14 —

Tragedia Dragostei cu MIA MAY și JANNINGS

NICOVALA

Magazin cu ferărie brută și lucrată

Sol. Boldur, - Iași

Depozit en gros str. Pomir 3

Magazin en detail str. Anast.-Panu 43

Posedă în depozit: Sapa de oțel, tablă galvanizată, tablă plumbuită, secere, orzi, coase de oțel pietre de coase fer toate sorturile ca ele „Coroana“, carton asfaltat pentru acoperiș, cuie de sârmă, sârmă aramită pentru arcuri, căldări galvanizate, ceaune de tuci, oțărie emailată, osii pentru care, cărămizi zamot, etc.

Laboratorul de chimie analitică Dr. KONYA

Execută analize medicale, chimice, microscopice, bacterioscopice, analize alimentare, lapte, faină, băuturi; analize de urină, suc gastric, spute, puroi uretral, calculi biliari, etc. analize chimico-technice.

Șeful laboratorului de EMIL GROZEA, fost asistent al laboratorului de chimie analitică al Universității din București.

FIOLAGE de tot felul riguros dozate, perfect sterile, absolut nedureroase.

Sulfat de Cupru englezesc 99°

Renumita marcă **„Coroana Mackesfield“**

Se vinde prompt din depozit cu prețurile originale ale fabricei la

Banca Moldova Secția Mărfuri

— IAȘI —

Cereți pretutindeni renumita pastă pentru ghete albe și colorate

„MITULIN“

recunoscută prin eleganța ce dă încălțaminte de piele și de pânză.

Depozit general: FARMACIA Dr. KONYA Iași

Sanatoriul Dr. Tzaicu

IAȘI. STR. CAROL 20, Telefon 115

Clinică Chirurgicală perfect instalată. Asepsia cea mai riguroasă. Adaptat la chirurgia de urgență. Mecanoterapie, Gynecologie, Ortopedie, Electroterapie.

Se primesc boli interne și nervoase (excluse bolile contagioase și nervoșii turbulenți).

Informațiuni și consultațiuni între orele 2 4 p. m.

RADIOGRAFIE între orele 5—7 p. m.

ANUL al XX-lea No. 5990 — 2 LEI NUMARUL — MERCURI 21 MAI 1924

Biblioteca Universității
Strada Mărzescu, 17
Loco

OPINIA

ZIAR POLITIC COTIDIAN

ABONAMENTE :
Lei 600 . . . pe un an
« 320 . . . « 6 luni
« 160 . . . « 3 luni

CRIZA FUNCȚIONARISMULUI

-- Invățământul. -- Justiția --

Cu prilejul ultimelor examene de capacitate pentru profesori, presa a înregistrat un fapt foarte grav: numărul candidaților a fost extrem de mic. La unele specialități nu s'a prezentat nici un candidat.

Același lucru se observă și la Universități. Studenții se îndreaptă spre profesiile libere. Foarte puțini consimt să se dedia profesoratului: și dintre aceștia — mai mult femeile.

Nu-i departe timpul când catedrele liceelor de băeți vor fi ocupate de femei. Nu ne alarmăm din pricina aceasta: femeile s'au dovedit pretutindeni bune profesoare. Vrem să subliniem un fapt: bărbații se feresc de catedre, la care rămân deocamdată femeile—cu munca depreciată. Cu timpul însă și ele se vor feri de posturile din învățământ atât de prost retribuite.

Primirea femeilor la liceele de băeți este inevitabilă. Atât numai: această măsură trebue să se producă cât mai repede adică până când nu se vor despopula complect Facultățile. Căci s'au reîntors timpurile dinainte de războiu. Unii profesorii universitari fac cursuri cu partru cinci studenți. Alții — numai cu preparatorii și cu asistenții. Și Universitatea trebue să împlinească acum nevoile — României Mari.

*

Dar nu numai învățământul sufere de lipsă de funcționari, ci și justiția.

In altă parte a ziarului publicăm informația, că Tribunalul Iași, Secția I, caută doi ajutori de grefă. Cum de mai mult timp sânt vacante aceste locuri și cum nimeni nu se prezintă să le ceară, —grefa s'a văzut nevoită să recurgă la calea publicității.

In afară de ajutori de grefă, tribunalele duc lipsă și de copiști—toate secțiile, fără deosebire. Astfel grefa Secției II lucrează numai cu vre-o șase funcționari.

Și se miră încă unii pentruce aparatul judecătoresc merge anevoe! Tribunalele și judecătoriile sînt supra încărcate. In orele de serviciu funcționarii sînt veșnic întrerupți de avocați și de părți: căutarea unui dosar, îndeplinirea unor formalități. Când își pot face funcționarii judecătorești slujba? In orele de repaos, acasă. De-aceia grefierii și ajutorii de grefă își duc acasă brațe de dosare lucrând de multe ori până după miezul nopții.

Trebue să mai avem în vedere că funcționarii judecătorești, care vor să lucreze și pentru părți: copii de acte, etc, și sînt nevoiți să facă acest lucru: altfel ar trebui să moară de foame aceștia mai pot câștiga ceva peste leafă, însă cu prețul istovirii fizice și intelectuale.

Aceasta fiind situația funcționarilor judecătorești, nu-i de mirare că posturile vacante din grefe nu sînt ocupate Astăzi grefele au dat anunț la gazete mine vor eși cu darabana în Str. Ștefan cel Mare.

Am vorbit în acest articol numai de criza din învățământ și dela justiție. Situația-i cam aceiași la toate instituțiile.

D. Vintilă Brătianu poate fi fericit: dsa a reușit să stabilească un echilibru de cifre în bugetul statului, descompunînd însă aparatul funcționăresc al statului — cu defecte, desigur... dar mai bun decît nimic.

M. S.

Deschiderea Camerei

București.— Astăzi se redeschide Camera deputaților.

Se știe însă că Regele va sosi în Capitală abia Mercuri seara. In consecință, în aceste două zile Camera nu va discuta nici o chestiune în fond.

NOTE

Remy de Gourmont

Remy de Gourmont, unul din cele mai originale spirite ale vremii, n'a fost și nu este încă îndeajuns de cunoscut. Cu drept cuvânt, excelenta revistă «Nouvelles Litteraires» îi închină numărul său din 10 Maiu.

Gourmont s'a născut la 4 April 1858 la Bazoche-sur-Ouime. S'a stabilit la Paris abia la 25 ani, când și-a început colaborarea la revista «Mercure de France». O boală de piele l-a desfigurat, condamnându-l să ducă o viață de benedictin. El nu ieșea din apartamentul pe care-l locuia decât foarte rar. Vacanțele însă și le petrecea la țară, de unde se întorcea cu bogate provizii de natură. Așa se explică pentruce cărțile acestui șoarec de bibliotecă sînt atât de vii și viguroase. A murit la 25 Septembrie 1915, în urma unei hemoragii cerebrale.

Remy de Gourmont este ultimul dintre enciclopediști. El a scris enorm.

Este în același timp poet, povestitor, dramaturg, romancier, essagist, cronicar, erudit, istoric, critic, filozof, filolog, naturalist. La Gourmont, savantul și artistul se îngemănează.

«Cred, a spus el, că nu trebue să ezităm niciodată a face să intre știința în literatură sau literatura în știință; timpul frumoasei ignoranțe a trecut; trebue să primim în creer tot ce poate cuprinde ca noțiuni și să ne amintim că domeniul intelectual este un peisaj nemărginit și nu o serie de mici grădinițe închise cu zidurile neîncrederii și disprețului».

Artistul, la acest cinstit scriitor, este un traducător al filozofului. Romancier și poet, Gourmont se dedrează. In primul loc el e un geniu critic, un om obișnuit cu mântuirea gândirii.

El a posedat cu a sa «*dosociere a ideilor*» o unealtă pe care alții n'au cunoscut-o, nici chiar maeștrii săi apropiați, Renan și Taine. Ei au avut analiza, dar descrierea ideilor este o analiză științifică, o metodă care urmează metoda fizicianului sau a chimistului. Aici Gourmont este un creator, și un creator definitiv.

COMP.

Citiți în pag. IV-a

Ultima oră

Spre schimbarea de regim

Falimentul declarat al guvernului Brătianu.—Succesiunea.— Necesitatea urgentă a fuz unei naționalo țărăniste.

Guvernul este pe isprăvite. Aproape tot ce-a întreprins în ultimii ani, pe tărâm economic și diplomatic, a rămas nul, acolo unde n'a dat rezultate rele.

Criza economică a ajuns la limita răului, încrederea străinătății am pierdut-o, complicând lucrurile cu conflicte enervante care s'au resimțit și pe terend-omatic. Cazul cu Italia este tipic.

In ordinea politicei externe, lucrurile au fost complect încurcate de d. Duca. Din ficțiunea Micei Antante, ne-am trezit în ostilitate față cu Jugoslavia, cu toată mutilarea dureroasă a Banatului la care guvernul a consimțit fără nici o rezistență. Incercarea unei alianțe cu Franța a întâmpinat obstacole chiar sub regimul Poincaré. Astăzi, după triumful blocului stângei, situația va fi și mai dificilă.

Guvernul n'a fost vrednic să obție cel mai modest împrumut pe piețele externe.

Ultima solicitare la Londra a însemnat și cea mai nouă decepție. Finanța engleză a repudiat din nou metodele absurde ale d-lui Vintilă Brătianu.

Suveranul țărei a fost el însuși nevoit să atenueze impresia defavorabilă din Apus, trasând—prin memorabilul discurs de la Guildhall — drumul unor noui orientări românești, cu totul diferite de politica nenorocită a conducătorilor actuali.

Guvernul Brătianu a primit un ultim și drastic avertisment la care nu-i este îngăduit să răspundă de cât printr'o grabnică demisie.

*

Se pune imediat și în toată libertatea, chestiunea succesiunei la guvern.

De aceia considerăm—împreună cu toată opinia publică—necesitatea înfăptuirei imediate a fuziunei partidelor țărăniști și național. Conducătorii acestor partide trebue să se întemeeze pe realități politice, să servească țara și să ajute pe Rege în rezolvirea ușoară și satisfăcătoare a crizei care s'a declarat.

După indiciile șerioase manifestate din loc competent, se vădește un impuls puternic al acestor partide pentru folosirea chibzuită a momentului. Este de dorit ca, fără nici o întârziere, ultimile piedici care mai pot sta în drum, să fie înlăturate. Căci orice întârziere, le-ar dăuna și lor și țărei.

A.

Pe ruinele Micei Antante

Mica Antantă presupunea un sistem închis de apărare a tratatelor, în această parte a Europei, și trebuia să întimpine în bloc orice legătură specială cu una sau mai multe din marile puteri.

Dar ficțiunea s'a spulberat repede. Mica Antantă a suferit crăpături mortale, prin acordurile separate italo-jugoslav și franco-ceh. Coliva i-a fost pregătită acuma, prin noul acord încheiat la Roma între Italia și Cehoslavacia.

Pe ruinele Micei Antante, România a rămas cea mai păgubită, iar d. Duca cel mai caraghioz dintre micii mari diplomați. Nici compătimirile Polonici nu-l pot mângâia...

Colac peste pupăză, am recoltat din aventura Micei Antante ostilitatea declarată Serbtei în chestia Basarabiei și, probabil, în toate chestiile care s'ar pune pe tapet!

Noi nu putem macar urma exemplul foștilor noștri coantantiști. Cu Italia suntem stricați rău, iar cu Franța încă nu ne-am putut înțelege.

Și d. Duca mai este încă ministru de externe...

Lr.

— ABONAȚI-VĂ LA —
„OPINIA"
CEL MAI RĂSPÂNDIT ȘI CEL MAI BINE INFORMAT ZIAR

Actualități din afară

Bogăția unora.— Contele de Dudley, care s'a căsătorit de curând la Paris cu o delicioasă actriță de operetă, hotărându-se să trăiască mai mult în Franța, își va vinde castelul din Himley Hall, în care se găsesc obiecte prețioase și rare. In vara aceasta se va desface la licitație biblioteca cu 20.000 volume, colecția de porțelanuri în care se găsesc piese de Worcester, vestite ca cele mai frumoase din câte există și în sfârșit, 1500 (o tonă jumătate) de vase plate de argint.

De altfel, contele Dudley nu-i de plâns, pentrucă n'are numai un castel și o tonă de argintării.

S'au descoperit nu de mult noi zăcăminte de huilă în domeniile sale și castelul din Witley, pe care l'a vândut iarna trecută, i-a adus o sumă îndoită peste cele 60 milioane franci (600 mil. lei) pe care li dăduse tatăl său.

*

Prințul și legile țării.—Prințul George, al patrulea fiu al regelui Angliei, care conducea un automobil pe străzile Londrei, a fost arestat pentru exces de viteză.

Numai dresându-i proces-verbal, polițistul și-a dat seamă de cine era vorba

Prințul nu va fi mai puțin pasibil de contravenție, căci suveranii britanici sau copiii lor nu scapă legilor care domnesc peste toată țara.

Asupra proectului de lege

al impreviziunei

de *C. M. CLIMESCU*
Avocat, fost consilier de curte

In ziarul «Viitorul» de la 19 Mai a. c. a apărut anteproectul de lege al impreviziunei, astfel cum a fost redactat de o comisiune de juriști. Acest ante-proect urmează a fi supus mai întâi consiliului de miniștri și, apoi, depus pe biuroul parlamentului.

Legea ce se pregătește, de și scurtă, căci nu conține de cât 9 articole, prezintă o atare importanță și va da naștere la atâtea procese, în cât o examinare mai amănunțită a ei o socotim de o netăgăduită utilitate practică, mai ales pentru marele public, neobicinuit cu stilul, uneori cam sibilic, al legiuitorilor noștri.

Dar, mai înainte de a începe analiza textelor propuse, să lămurim ce este *impreviziunea*, și cum s'a născut nevoia legiferărei ei.

Cuvântul *impreviziune*, sau mai pe românește *neprevedere*, exprimă noțiunea contrarie a celeia din cuvântul *prevedere*. Aplicat la tocmelile dintre oameni, el însamnă ceia ce părțile care s'au învoit n'au putut prevedea că are să se întâmple în viitor. Și principala sa aplicațiune are loc în neprevederea pe care au avut-o părțile că moneda țării, leul românesc, se va deprecia până la gradul pe care îl știm cu toții, de a nu represinta astăzi nici a 30-a parte din ceiace reprezinta înainte de războiul mondial. Consecința firească a acestei deprecieri a leului este, după cum iarăși cu toții o știm, scumpirea nemăsurată a tuturor lucrurilor și a muncii (mai ales cea manuală, căci eea intelectuală este vai de capul ei).

Și, atunci, se naște următoarea situație de fapt: două părți au contractat înainte de războiu, spre exemplu, arendarea unei moșii pe un termen mai îndelungat, 10, 15 sau 20 de ani. Ele au prevăzut prețul arenzii în lei, moneda țării, dar în lei cari pe atunci echivalau cu leul aur (20 lei = un napoleon aur). Ce s'a întâmplat? După războiu, și din ce în ce mai accentuat, leul a început să scadă în valoare, până a ajuns ce este astăzi. Drept este ca arendașul să profite de această împrejurare nenorocită pentru proprietar, și să continue a plăti prețul arenzii în lei depreciați de astăzi, atunci când vagonul de grâu s'a urcat de la 2000 la 50 000 lei?

O atare nedreptate trebuia înlăturată, și țările aproape toate au luat de mult înainte în această privință, ca și în toate celelalte de altfel. Franța, Belgia, Italia au deja o legea imprevizionei.

Ce este, așa dar, legea impreviziunei? Este reglementarea dreptului ce îl au cei păgubiți prin contractări a că or executare este prelungită până astăzi, de a desființa acele contracte când le sunt prea păgubitoare, sau de a le modifica, astfel ca paguba să fie cât mai mică pentru ei. Până la aplicarea unei atare legi, este evident că una din părți se îmbogăția mereu în dauna celeilalte care sărăcia în aceiaș măsură, sau, cum se exprimă proectul: «raportul de e«chivalență între prestațiuni nu «mai corespunde cu acela pe «care contractanții l'au avut în «vedere, în mod normal și ra«țional, la epoca încheerei contractului».

Am luat ca exemplu, mai sus, un contract de arendă. Dar sunt varii și nenumărate contractările care au putut da naștere la situațiuni tot atât de inechitabile. Astfel: contractele comerciale de vânzări și cumpărări pe credit, vânzările de păduri spre exploatare, întreprinderile de lucrări, rentele viagere, pensiuni alimentare, concesiunile de servicii publice (iluminat, aducerea apei, curățitul guncaelor, vidanjele etc.) și câte altele.

Ei bine, legea impreviziunei dă drept de revizuire a tuturor acestor contractării, și, dacă se constată că un atare contract a devenit prea oneros pentru una din părți, îi acordă dreptul de'a cere anularea, rezilierea sau modificarea lui, spre a face să dispară inechitatea născută din neprevedere sau *impreviziune*.

Aceasta este, în esență, teoria impreviziunei. Până acum, la noi, de și încercată înaintea justiției, ea n'a putut fi primită din lipsă de text de lege pe care să se sprijine. Inechitatea, de și evidentă în majoritatea cazurilor, nu putea fi înlăturată de judecători. Este adevărat că în alte țări, ca de pildă Germania, teoria a fost consacrată de jurisprudență, fără lege specială, dar acolo situația ajunsese intolerabilă, când ne gândim ce s'a petrecut cu marca germană.

In numărul viitor voi începe a analiza proectul ce se propune

Afacerea violărei scrisorilor la poșta din București

București. — In chestia violărei scrisorilor la poșta centrală din București, funcționarul Constantin Iliescu arestat și instruit la cabinetul 7, a mărturisit parte din furturile comise și a arătat ca complice pe Ovidiu Orezeanu. Judecătorul a dispus arestarea lui Orezeanu.

Funcționarul Constantinescu indicat și el ca complice, a fost lăsat în libertate, negăsindu-se indicii suficiente împotriva lui.

CRONICA DRAMATICĂ

„FRAȚII KARAMAZOV" (5 acte de F. Dostoievski)

de *WRATISLAVIUS*

II.—Turneul Ansamblului de la T. Național București

Dramatizarea romanului cu același nume a fost o operă excesiv de grea. Poate tot atât de dificilă ca și alcătuirea celor două volume în care e descrisă ultima—și cea mai zguduitoare, fază a decăderii și distrugerii celor trei (din patru) *Karamazovi*.

Și greutatea—de neînlăturat, pentru dramaturg, a fost sumedenia de conflicte din care a avut de ales. Căci în cele două volume ale romanului acestea sunt nu numai multiple, dar și —având în vedere genialitatea romancierului, fiind toate extrem de pregnant tratate, se prezintă tot atât de ispititoare.

Rezultatul a fost că s'a născut o piesă și ea în... două volume. Așa că, dacă pe de-o parte lucrarea dramatică face accesibilă marelui public gândirea scriitorului rus, (și pe care în forma de roman de multe sute de pagini—două volume, poate n'ar avea răbdarea să și-o însușiască) în schimb îți pune receptivitatea la o grea încercare. In câte-va ore spectatorul *trebue* să lumagazineze *toate* conflictele —unele extrem de zguduitoare.

In modul cel mai sumar, dacă voiți titlul principal sau ideia primă, dominantă este: *alcoolizmul*.

Dostoievsky îl ia ca fir conducător și cu puterea de plasticizare a geniului său îl pune ca substrat la decăderea până la distrugere a seminției Karamazovilor.

Tatăl celor trei frați, mare proprietar rural, este un inveterat alcoolic, ergo și «*coureur*». Rămas vaduv, dispărând deci și uluma stavilă, el se dedă cu totul pat melor sale.

Și îl cunoaștem într'o continuă excitare alcoolică și în tot atât de neîntreruptă cursă după femei.

Disponând de bani, cursa aceasta și-o ușurează, dându-i cu amândouă mâinile—spre mânărirea fiilor săi.

Dar conflictul se înăsprește atunci când aceiași cocotă pe care-o posedă fiul, devine ispită și pe tru tată.

Și cum progenitura lui Karamazov—cei trei fii, sunt toți cu nervii detracați, conflictul la alure atât de sălbatice încât sfârșește cu cea mai groaznică crimă:

varicidul.

Dar autorul material nu este nici unul din cei trei, ci... *al patrulea*, copil nelegitim, eșit din copulația într'un moment de supremă alcoolizare a tatălui Karamazov cu o tâlhăriță plină de păduchi și cu zdrențele putroase născânde de noroiul și gunoiul șanțului în care o găsește în sorii unei zile — după o noapte de cruntă beție.

Fructul acestei împreunări *epilepticul Smerdiakov*, crește în casa lui Karamazov ca și vitor și el este acela care strivește tâmpla bătrânului.

Autorul moral — unul din fii, își pierde mințile, altul este acuzat, condamnat și trimis în Siberia, iar mezinul, care sufere de mania religioasă, se înfundă într'o mănăstire.

Până și lacheul-ucigaș, într'un moment de supremă surexcitare (probabil în faza premergătoare a unui nou acces de epilepsie) se spânzură.

Și așa-fel se stinge întreg nea-

(Citiți continuarea în pag. II-a)

TEATRU SIDOLI — TRUPA DIN WILNA

Direcțiunea I. GOLDENBERG — Reprezentantul trupei M. MAZO

În trecere spre București pentru sezonul de vară va da **numai 3 reprezentații**

Vineri 23 Mai ora 9 seara
pentru prima oară în Iași
Potopul
Comedie în 3 acte de Koenigberger
Regisor A. Sandberg

Sâmbătă 24 Mai ora 9 seara
a 2-a Premieră
WILNER BALABESEL
Dramă în patru acte de Mac Arnstein
Regisor Z. Kadison

Duminică 25 Mai ora 9 seara
Ultima reprezentație de adio
Gelozia
Dramă în 5 acte de Artzibașev
Regisor A. Stein
Biletele de pe acum la casa Teatrului

Grădina și SALA CINEMA **Modern** — Continuă Succesul formidabil în Matineuri și seara

Briliantul succes al Stagiunei 2 serii odată. Operă Completă 12 acte mari 12

LA BATAILLE (Bătălia)

după romanul lui CLAUDE FARRERE fenomenala interpretare a reunitei uriașa falange de somități artistice mondiale D-ra GINA PALERME, d-l JEAN DAX și Japonezul tragedian **HAYAKAWA**

Adaos la program **ZIGOTO Pretendent** 2 acte

MICA PUBLICITATE

ȘEF MECANIC caută industrie mare. A se adresa la ziar sub F.

Lei **100.000** se caută pentru o ipotecă de primul rang asupra unui imobil din str. Anastasie Panu. A se adresa la ziar sub Z.

FOCHIST BUN la cazan mare cu lemne, caută fabrica „Fortuna".

DE VANZARE una casă în str. Misai No. 14, compusă din 4 camere și un antret, beci, fântână, grădină 800 m. p. cu pomi roditori, apă Timișești și lumină la poartă. Imobilul se poate ocupa imediat. A se adresa d-lui comisar Gh. Daulja strada Mutu No. 13.

OCAZIE RARĂ cu optsprezece mii lei se poate cumpăra una trăsură doi cai aproape nouă str. Speranța 8.

CASE DE VANZARE în str dela Sărărie 24 se vând două case bune libere, în aceiași curte, ambele cu 70 mii lei.

3 CAMERE pentru birouri depozit de mărfuri sau întreprinderi comerciale, se închiriază.

A se adresa la D-na Dr. Steuermau str. Cuza Vodă 13.

INDUSTRIA LÂNEI. In str. Crucei 42 s'a deschis un atelier de scarmănat lână, cu motor.

Se cumpără și se vinde lână.

DE INCHIRIAT una odaie nemobilata, în etajul al 2-lea. A se adresa d-lui Marcu Pulver str. I. C. Brătianu 189.

PIANINA modernă, cu placă de metal, de vânzare.

A se adresa la Magazinul de muzică „Torpedo" str. Cuza-Vodă.

DE VANZARE 2 plăpomi de mătasă fina, calitate extra.

A se adresa la Administrația ziarului sub A.

DE INCHIRIAT imediat, două prăvălii, o cameră și o magazie mare pentru depozit de mărfuri.

Doritorii se vor adresa la d-na Anetta Tischler Iași str. Gh. Marzescu No. 36 etaj.

DE VANZARE o casă acoperită cu tablă zincuită compusă din 2 camere, 2 bucătării, grădină mare îngrădită complect cu pomi.

A se adresa la Petrache Pruteanu, Str. Țicău de sus No. 111,

PENTRU INDUSTRIE serioasă, caut combinație. Posed local mare, 400 m. p. — și pot angaja mare capital. A se adresa la ziar sub Al.

1000 SACI goi, de zahar, de vânzare convenabil, la fabrica de bomboane „Elefantul" str. Sf. Lazăr 39.

DE VANZARE un automobil turism 18 H. P., marca Diatto, stare perfectă. A se adresa la ziar.

PUBLICAȚIUNE

In conformitate cu ordinul Ministerului Cultelor și Artelor No. 18226 din anul curent Epitropia Bisericei Sf. Ștefan din Iași, publică o nouă licitație pentru arendarea terenului din strada Brându a No. 52 Iași, în întindere de aproximativ 2 hectare pământ conținând fânețe și pomi roditori.

Licitația va avea loc la 1 Iunie, ora 11 dimineața și se va ține în cancelaria Epitropiei din str. Albineț (curtea bisericei Sf. Ștefan).

Concurenții vor depune garanția de 10 la sută în numerar, iar condițiunile licitației se pot vedea în orice zi la parohul respectiv.

EPITROPIA
No. 21 | 11 Mai 1924.

Mulțumire

Exprim pe această cale mulțumirele mele d-nei Natalia Simiuiceanu din Podul Iloaei, moașă cu diplomă, care mi a îngrijit soția la o facere grea, rămânând pe deplin mulțumit de serviciile aduse.

SIMON LUPU
P.-Iloaei

Grefa Tribunalului Iași sec. I
EXTRACT No. 4580
1924 Februarie

D. Const. V. Popovici de profesie funcționar din Iași, a cerut acestui Tribunal prin petiție înreg. la No 1662 | 923 să fie divorțat de soția sa Matilda.

Din căsătoria a rezultat 3 copii Constantin, George și Ortanza. Averea soției pârâtă se compune din jumătate din casă și locul din Iași strada Ion Creangă No. 52 bis.

Grefier *I. Mihailescu*

Dat conform art. 385 c. civ.

Lei 3.- Kgr-ul
„CIMENT POLONEZ"
Prima calitate
Vinde Benjamin I. Kahane
Magazinul „LA STANIA"
Str. Stihi 7 Iași
De la 5 Butoaie în sus
Lei 3.-Kgr

Dr. E. Gheiman
Specializat la Viena
BOALE DE PIELE și de PAR, COSMETICA (înlăturarea desfacetelor pielei fetal.
SIFILIS și VENERICE ULTRAMICROSCOPIE. Tratamentul abortiv al sifilisului. Tratamentul radical al blenoragiei acute și cronice prin vaccine și URETROSCOPIA (Luminatul canalului uretral)
ELECTROLYZA GALVANO-CAUSTICA.
Consultațiuni dela 2—7 p. m.
Str. Gându 6 bis. alături de Cinema Elisabeta
Consult. Duminică dela 11—12

DOCTOR
Adela Naftulea
fost medic de spital
BOLI INTERNE DE FEMEI, COPII, FACERI
Consult. 9—10, 1—3
Str. Cizmăriei 39

CABINET DENTAR
Dr. Med. H. APTER
Specializat la Berlin în dentistică și boli de gură
IAȘI Str. Lăpușneanu 32
Cons. 9—12 3—6

D-r N. LAZAR
Șef de lucrări la Facultatea de Medicină
SIFILIS, BOLI VENERICE ȘI INTERNE
Tratament antisifilitic cu Neo salvarsan, Săruri de Mercur și Bismuth
Consult. 1—3 p. m.
Strada Păcurari No. 6

Dr. Gh. Plăcințeanu
Șef de lucrări de clinică chirurgicală la Facultate,
BOLI DE FEMEI, UROLOGIE
(cistoscopie, uretroscopie, tratament antisifilitic
Cons. 2—4 p. m.
Str. Albineți 8, etaj. Iași

DOCTOR
A. POLAC
Fost medic al Clinicelor Universitare din VIENA
Boli interne, Boli de femei
MAMOȘ
Iași Str Lăpușneanu 23 Etaj
Consult. 2—5 p. m

M. SEVASTOS
AVOCAT
Biurou de Notariat
Consultații 6—8
Str. Cuza Vodă o 16 (colț cu str. Vovideniei)

De la inaugurarea spitalului Dr. L. Ghelerter

Alte cuvântări.—Spiritul de iubire și fraternizarea generală

Complectăm azi darea noastră de seamă despre mărea serbare a inaugurărei spitalului de copii din strada Ghica-Vodă.

*

D. prof. *dr. Parhon* a considerat această serbare ca o adevărată serbătoare națională, nu numai pentru că falfie drapelul tricolor, dar și pentru că se arată năzuința de a se îngriji de opotrivă pe copii săraci fără deosebire de confesiune.

D. profesor dr. Parhon, zice că asupra importanței institutiunei, nu mai insistă în urma admirabilei și atât de documentată conferință a d-lui dr. Ghelerter.

«*Dacă ar fi în putința mea, a-și încredința d-lui dr. Ghelerter o catedră de higienă socială*».

La apelul făcut în a se avea concursul facultății de medicină d. dr, Parhon zice că trebue să fie o adevărată colaborare, în interesul medicinei și al sănătăței publice.

D. dr. Parhon face apel pentru a se contribui la procurarea de reviste pentru biblioteca facultăței de medicină. O clipă de întârziere, în a lua act de o descoperire științifică, poate avea urmări dezastruoase.

*

D. *Moritz Wachtel* își amintește cu emoție de începutul activității sale în a-și crea o existență. A început prin a fi secretarul activ al «Primei societăți fraterna israelite din Păcurari» și în urmă secretar onorific. De ani de zile însă, a fost silit de împrejurări de a avea cu societ tea un contact mai redus, se condamnă singur la alcătuirea primului fond, înscriindu-se cu 50 000 lei. Afirmă strânsa legătura ce va dăinui între vechiul spital israelit și noua instituție.

D. *Steinberg*, președintele local al Joint-comitetului, începe cuvântarea sa, reproducând în limba română, rugăciunea regelui Solomon la inaugurarea primului templu,—rugă către Domnul de a asculta plângerea ori cărui ce imploră ajutorul său, fără a ține în seamă dacă face sau nu pa te din sânul lui Israel.

«De aceste sentimente ne inspirăm și noi azi.

Porțile acestui spital sunt deschise pentru cei suferinzi, indiferent de confesiune, muncind cu folos în ogorul patriei și pentru binele general».

Aceste cuvinte sunt viu aplaudate. D. Steinberg, face apoi o documentată expunere a activității Joint-comitetului în localitate.

Seria cuvântă ilor o închee d. *Moscovici*, delegatul societăței, a căreia operă s'a inaugurat. E în adevăr emoționantă cuvântarea d-lui Moscovici, mai ales prin amintirile celor dintâi întemeetori ai societății, de acum o jumătate de veac. Au fost oameni modești, dar cari au pus atâta devotament, încât societatea a putut rezista la toate intemperiile—și să culmineze prin institutiunea ce s'a inaugurat.

Și în termini rigurosi, d. Moscovici sfârșește zicând:

«Cine va trece porțile acestui spital, nu va fi întrebat de unde vine, ce este, sau ce confesiune are, nici dacă e bogat sau sărac, ci va fi întrebat numai ce-l doare—și se va căuta vindecarea boalei sale».

Și aceste cuvinte au produs o adâncă impresie.

Spectator

Ce nu știe primarul

Locuitorii din străzile Stroici, Spancioc și Dragoș sânt literalmente disperați. Motivele acestei stări de spirit nu se datoresc de astădată sistemelor financiare ale d-lui Vintilă Brătianu, nici vreunei producții dramatice original liberală, ci pur și simplu umilei lor uliți.

In fiecare zi trec pe străzile de mai sus, sute de care cu nisip pentru construcțiile din oraș. Circulația cu greutăți atât de mari desfundă pavaju', și așa destul de stricat prin șanțurile canalizării, care nici până acum n'au fost bine astupate. Când plouă, noroiul crește ca un aluat cu plămadă, așa că locuitorii nu pot să iasă din casă fără să fie amenințați să se afunde în coca neagră, ca niște stafide într'o pască.

După descrierea de mai sus, credem că nu mai este nevoe să specificăm care sânt datoriile serviciului tehnic al comunei.

Tot serviciile comunei trebue să se hotărască a lua măsurile cuvenite în strada Zugravilor, unde circulația a devenit imposibilă.

De asemenea gurile canalelor sânt fără capace așa că zilnic se înregistrează accidente.

Două accidente în Iași

O servitoare cuprinsă de flăcări. —Un servitor asfixiat

In timpul nopței, s'au înregistrat în localitate două accidente, la două case mari.

*

Alexandrina Lerescu, servitoare la locuința d-lui ministru Inculeț, era ocupată în a face cafea la o mașină cu spirt denaturat. La un moment dat, mașina a explodat și Alexandria a fost cuprinsă de flăcări. I s'a dat repede ajutor, dar s'a ales totuși cu arsuri grave și internată la spitalul Sf. Spiridon.

*

Petru Butnaru, servitor la locuința d-lui Eugen Herovanu, voia să desinfecteze cu pucioasă un beciu, din curtea locuinței. Dar intrând în beciu, gazele emanate de la pucioasă fiind prea puternice, nefericitul servitor căzu jos, aproape asfixiat.

A fost internat la spitalul central, unde se găsește în afară de pericol.

Informații

x *Sărbătorirea zilei de 10/23 Maiu.*—Vineri, 23 Maiu va avea loc la ora 16 o ședătoare la Teatrul Național, dată de *Liga culturală* cu concursul *Ateneului Popular* din Tatarași.

D. prof. univ. I. Găvănescul, președintele Ligei (secția Iași) va vorbi despre ideiul național după întregirea neamului.

x La Serviciul Domeniilor Militare din C. 4. T. este vacant un loc de architect clasa 3-a, un loc de conductor cl. 3-a și un loc de registrator.

Doritorii se pot informa la acest serviciu în fiecare zi de la 10—12.

x Incepător de la 1 Iunie a. c. orele de serviciu la Primărie vor fi numai dimineața de la 9—1 jumătate.

Tragedia Dragostei cu *MIA MAY* și *JANNINGS*

mul — odinioară atât de falnic al Karamazofilor.

*

E foarte greu să ne oprim.

Ar fi doar încă atâtea de spus.

Poate o vom face cu alt prilej — la o reluare a lucrării și pe scena noastră.

Fără îndoială, că la zguduirea puternică produsă de lucrarea lui Dostoievski, a contribuit mult și măiastra interpretare a Bucureștenilor.

Aici abia s'a putut vedea (mai bine simți) nota de ansamblu — efectul îndrumărilor unui bun regizor (ca să nu zicem «metteur en scène).

Și ne pare bine că ne-am ferit să afirmăm ceva în urma siluetelor văzute în seara precedentă. Ar fi fost nedrept să caracterizezi un artist după impresia ce ți-o face într'o piesă fără valoare, când face omul imposibilul, doar o evita căderea lucrării.

Și cu toate acestea. Vă amintiți de silueta simpatică a sergentului (în«cind vine Viforul). Nu voiți să credeți că el a fost acela care l'a încarnat pe *Smerdiacov ?*

Nici eu n'am vrut să cred la început. Numai când mi-a răsărit din amintire lacheul din *d-ra Iulia*, atunci am văzut abia ce mare artist e te d. *Ciprian*. Și mi-a părut bine (din nou) că și atunci m'am ferit de afirmări precise. Il vedeam doar pentru prima dată. Dar *Smerdiacov* mi-a alungat toate rezervele.

Un artist care reușește să creeze un tip atât de zguduitor și de *inimitabil*, care și-l alcătuește în cele mai infime detalii și care zgudue *în scene mute* cu atâta profunzime, încât tipul rămâne pentru multă, multă vreme întipărit, acel artist eșă din cadrul celor mulți, proemizează puternic. Fără egocentrizm. Fără cabotinaj. Și acest mare artist este d. Ciprian.

Mersul acela *simpanzeic*, crispațiunile ființei inferioare, care sufere totuși profund când terfelita sa creatoare este insultată, epilepticul cu bajbăelile dezordonate, (în preajma accesului) ca și servilismul inerent unei vieți întregi de umilințe, toate la un loc— *Smerdiacov-Ciprian.*

Și nu numai mersul acesta, dar și salturile acelea de simpanzeu mlădios, care la un moment dat poate zugruma adversarul înăbușindu-l într'o strângere a brațelor lungi și vînjoase sau îi sfarmă țeasta cu o singură lovitură! Te trec fiorii la gândul că poți avea vre-o întâlnire cu asemenea exemplar...

D-nele Luca și Luncescu, d-nii Atanasescu Vraca și Brumă, d-nii Popea și Romano toți la un înalt nivel de ansamblu.

Nădăjduesc ca la o viitoare revedere să mă opresc mai mult în fața fie căruia. Mai ales că atunci poate va fi dispărut vechiul obiceiu-extrem de choc-quant, de *a debita dialogul cu ochii la public și nu la partener.*

Afară de marele Ciprian și de d. Vracca. Mai ales d. Vracca. O mare parte din succes o datorește organului frumos—pe care știe să'l mânuiască atât de gradat, dar și dialogului în care păstrează atitudinea cea mai *omenească*. Și acestea se întipăres adânc. Și acum parcă'i văd vorbind, dar *în profil*, cu fața la partener și nu la noi.

Și printre toți eroii, printre toate personajele foarte bine—individual și ca ansamblu redate, se primblă mereu, *obsedant*, un om cu mlădieri de orangutan, cu brațe lungi și diforme. cu pași surzi și lunecând, cu sărituri de fiară și cu crispațiuni hidoase ale feței degenerate...

E inimitabilul *Smerdiacov.*

Wratislavius

Ultimele informaţiuni

x In curând vom publica lista MARILOR PREMII pe care ziarul „Opinia“ le acordă gratuit tuturor cetitorilor săi, în a IV-a serie.

Această listă va fi o adevărată surpriză, prin varietatea şi utilitatea premiilor şi mai a es prin valoarea lor.

x D. Matei Cantacuzino va rămâne la Bucureşti toată săptămâna, pentru tratativele fuziunei.

D. Maniu va cere audienţă imediat după sosirea Regelui, spre a-l pune în curent cu situaţia politică.

x Ex-regina Sofia a Greciei se va stabili pe valea Siretului, la Gădinţi lângă Roman. A cumpărat zilele trecute, cu 15,000,000 lei moşia d-lui Bogdan-Gădinţi.

x D. Vintilă Brătianu îşi publică în ultimul număr din «Viitorul» testamentul său politic, cu speranţa că acest testament va constitui programul de opoziţie şi de guvernare a partidului peste patru ani...

x Piaţa valutară. — *Leul la Paris a cotat 8,43.*

Devizele în Capitală notează : Francul francez 11 61, francul elveţian 36,35 ; lira angleză 894 ; dolarul 205 ; lira italiană 9,10 ; coroana cehă 6.02 ; Rentenmark 51 ; zlotul 42.

x Comuna a delegat pe d. inner V. Serghi, directorul serviciului electric, să trateze cu personalul de la uzina tramvaelor pentru a aplana nemulţumirile ivite în legătură cu cererile de sporire a salariilor.

In acest mod, după toate probabilităţile, greva va fi evitată.

§ Prin un jurnal al consiliului de miniştri, se prelungeşte terменul pentru dobândirea cetăţeniei române, al locuitorilor din teritoriile alipite până la 1 Iulie.

§ In urma unui cartel al angrosiştilor, preţul chilogramului de zahăr tos, s'a urcat de astăzi la 30 lei.

x *Cum va fi soluţionată criza pâinei.* — Revizuirea preţurilor făinei şi pâinei, în urma memoriilor prezentate de morari şi brutari, formează actualmente obiectul principal de atenţie al autorităţilor comunale.

Intr'adevăr în urma noilor modificări aduse de ministerul industriei şi comerţului s'a acordat o libertate mai mare de acţiune morarilor şi brutarilor ; aceasta a fost suficient ca cererile de majorarea preţului să se acumuleze pe biroul primarului.

In prima şedinţă a comisiunei interimare, preţurile vor fi definitiv fixate.

După cât suntem informaţi din izvor competent, preţul pâinei de calitatea I-a va fi urcat la 8 lei chil gramul, iar pâinea de calitatea II a va rămâne tot 5 lei conform dispoziţiilor speciale ale ministerului.

Prin sporul de 50 bani, precum şi prin modificarea extracţiei, vor fi satisfăcute o parte din pretenţiile morarilor şi brutarilor.

Rămâne de văzut care va fi calitatea noilor tipuri de pâine

x La casa ministerului Muncii, din strada Alexandri, a avut loc eri întâia consfătuire, a diferitelor delegaţii comercianţi şi funcţionari comerciali, pentru stabilirea orarului de vară. A. prezidat d. Ciurea, inspector al Muncii.

Discuţiile au fost cordiale, o nouă consfătuire va avea loc Joi, când înţelegerea, care e pe cale bună, va fi complect făcută.

x Miercuri se împlinesc şase ani delà moartea regretatei Amalia Gheltzer. Comitetul Maternităţei Israelite şi a cantinei şcolare «Amalia şi Isac Ghelzer» invită pe toţi prietenii ei, precum şi pe membrii soc. Maternităţei şi ai Cantinei, să participe la requemul ce va avea loc Miercuri 21 Maiu curent, ora 10 jum. dim. în sala Cantinei şcolare «Amalia şi Isack A. Gheltzer» Str. Elena Doamna 17.

x D. Dr. Cazacu, directorul regiunei sanitare, s'a înapoiat eri în localitate.

D-sa a avut o lungă întrevedere cu d. Săveanu, ministrul sănătăţii, în diferite chestiuni, privind regiunea sanitară.

Intrunirea funcţionarilor comerciali

Aseară a avut loc în localul din str. Lunga 7 întrunirea Sindicatului Funcţionărilor Comerciali. In faţa unui număr extra ordinar de mare de funcţionari.

D. Horovitz deschide întrunirea şi comunică rezultatul consfătuirei ce a avut loc la Inspectoratul Muncei pentru obţinerea orarului de vară ; arată că din cauza patronilor nu s'a putut cădea de acord asupra orarului întrucât negustorii au prezentat un contra memoriu cerând 9 ore de muncă istovitoare în căldurile acestea insuportabile, pe când la Bucureşti şi în restul ţărei orarul de vară a fost aprobat, ţinându-se cont şi de interesele funcţionarilor.

D. Dori Goldştein demonstrează necesitatea orarului de vară aşa cum îl cer funcţionarii.

D. Leon Bockler face apel la organizare.

Mai vorbesc d-nii Max Robinsaft şi Bümberg din Cernăuţi.

D. Adolf Horovitz după ce face rezumatul celor expuse, încheie seria cuvântărilor şi dă cetirei unei moţiuni în sensul că funcţ. com. îşi menţin punctul de vedere în ce priveşte orarul de vară cu următoarele ore de muncă : dela 8—12 jum. şi 3—7.

Moţiunea va fi înaintată Inspectoratului Muncei.

§ PLATA IMPOZITULUI PE CIFRA DE AFACERI.— Administraţia financiară aduce la cunoştinţa comercianţilor şi meseriaşilor, că cu începere de astăzi 20 Mai 1924 toţi acei ce nu se vor prezenta la percepţiile respective unde contează, după itinerariul alfabetic de mai jos şi în zilele indicate, pentru a plăti impozitul pe cheltueli somptuoase şi pe cifra afacerilor, vor fi pasibili de contravenţie fără a mai fi scutiţi de amenzile prevăzute prin lege.

Această dispoziţiune s'a luat pentru a se evita aglomeraţiile extraordinare, ce s'au produs în lunile anterioare.

In zilele de 5 -10 Mai 1924 (stil vechi), se vo prezenta la vărsare acei contribuabili al căror nume începe cu literile A B şi C. In zilele de 10—14 Mai al căror nume începe cu literile D E F G. In zilele de 15—19 va începe cu literile H I J K L M. In zilele de 20—25 Mai va începe cu literile N O P R. In zilele de 26—28 Mai va începe cu literile S T U V W X Y Z. In zilele de 29—31 Mai Societăţile.

x *Excrocheriile unui fost funcţionar.*— Autorităţile poliţieneşti au prins Duminică dimineaţă pe un anume Ioan Manole, fost funcţionar la Direcţia Regională din Iaşi.

Acest Ioan Manole a excrocat pe mai mulţi din foştii săi colegi în modul următor :

Se prezenta drept agent al marinei, şi luând o sumă de bani, dădea acte scrise la maşină ca cei interesaţi să poată intra în serviciu pe vasul «Moldova».

Astfel Ioan Manole a luat de la Constantin Arion uncţionar la Direcţia Regională, 5000 lei pentru a-i da un act cu care să intre pe vasul «Moldova».

Al doilea sistem de ex rocherie era următorul : Ioan Manole se dădea drept proprietar de camere mobilate.

Se ducea cu clientul la o cameră mobilată, i-o arăta şi lua un acont de o mie lei. Dar când chiriaşul venia să ocupe camera «proprietarul» dispărea. In modul acesta au fost exercocaţi un mare număr de funcţionari.

Cazul se cercetează.

x Astăzi au fost răsqânditi în întreg oraşul, cei 100 deţinuţi daţi de penitenciarul Galata, în urma ordinului Direcţiei generale a închisorilor, pentru a completa personalul serviciului de curăţire a străzilor.

Grupurile de deţinuţi sunt însoţite de o gardă militară.

§ BIBLIOGRAFIE. — Au apărut :

— «*Săptămâna politică*», cu articole de d-nii Henri Sutzu, dr. Al. Turcu, Al. O. Teodoreanu, Petre V. Haneş etc.

— «*Orizontul*», No. 20 şi «Oglinda Lumii», cu interesante actualităţi, popularizări ştiinţifice şi numeroase ilustraţiuni.

Matchul de Foot-Ball

Universitatea Iaşi—C. F. R. — Bucureşti

Matchul care a avut loc Duminecă după amiază între echipa campioană a Bucureştilor şi universitarii ieşeni, ne-a dat ocazia să admirăm un joc admirabil cum nu am mai văzut în Iaşi de când cu întâlnirea de anul trecut a echipelor reprezentative a Cernăuţilor cu Chişinăul.

Surpriza a fost însă forma splendidă în care s'a prezentat echipa ieşană care nu a fost nici un moment surclasată de atât de periculosul ei adversar, făcând pe egal aproape tot timpul.

Cu toţii am căpătat certitudinea că dacă Universitara s'ar fi antrenat serios, rezultatul nu ar fi fost 1 la 0 pentru bucureşteni, ci ceferiştii s'ar fi reîntors bătuţi.

De la învingători s'au distins celebrii Popoi, Polk, Sabo şi Fetzko, iar de la ieşeni, Corcinski, Grand, Morariu, Ursu şi Stavăr.

Echipa universitară în formaţia ei actuală poate lupta cu şanse de izbândă, contra oricărei echipe din vechiul regat ; aceasta—bine înţeles dacă se va da toată seriozitatea cuvenită antrenamentului.

§ DE LA CURTEA CU JURI. —Se pare că o nouă problemă, se pune în actuala sesiune a Curţei cu Juri.

La ora precisă, sunt prezenţi magistraţii şi mai toţi juraţii, cari, deşi sunt onorifici, îşi fac datoria în conştiinţă, venind cu toţii, pentru a nu împiedica mersul dreptăţii.

Sunt adoşi cinci fiăcăi, sub culpa de tălhărie. Ei se găsesc arestaţi în prevenţie, de mai bine de un an de zile.

Se trag la sorţi cei 24 juraţi dintre cari 12 au a forma juriul, după ce ministerul public şi apărarea fac cuvenitele recuzări.

Patru avocaţi au a apăra pe cei 5 acuzaţi, iar nu se prezintă nici un apărător.

Prezidentul şi ceilalţi magistraţi ar dori ca procesul să fie judecat, cetăţenii juraţi de asemenea, pentru ca justiţia să se pronunţe, vinovatul să-şi primească pedeapsa, sau cel nevinovat, libertatea.

Dar avocaţii nu vin.

D. *Vincler*, preşedintele Curţii, vrea să numească un avocat din oficiu, măcar pentru recuzări. Dar inculpaţii privesc cu ochi spărioşi,—ei şi-au pus încrederea în avocaţii lor, şi nu acceptă un locţiitor.

Şi din această cauză,— procesul se amână.

Prezidendul a dispus, ca faptul să fie comunicat decanului baroului.

§ Pentru sporirea fondului de colonii de vară societatea A. C. F. (Asociaţia creştină a femeilor) a organizat în ziua de 10 Mai (23 c.) un mare bazar şi garden-party în saloanele şi parcul oferite cu multă generozitate de d-na şi d. G. Brăteanu. Publicul va avea ocazia să se distreze foarte plăcut contribuind în acelaş timp prin participarea sa la realizarea unui scop atât de nobil.

In afara frumoaselor lucruri de vânzare, vor avea loc variate distracţii pentru copii şi adulţi. Se vor organiza jocuri frumoase pentru copiii mici, concursuri originale la cari pot lua parte orice persoane ca şi dansuri naţionale, muzică şi tombolă.

x Duminecă a avut loc adunarea generală a Societăţei cooperative «Arta naţională». S'a aprobat darea de seamă a consiliului de administraţie şi raportul censorilor. In urmă s'a procedat la alegerea membril r în comitet în locul celor eşiţi la sorţi precum şi a censorilor.

Societatea «Arta naţională» patronează şcoala profesională Tereza general Milicescu din Strada Albineţ, cunoscută prin lucrările de ţesături şi cusuturi naţionale.

x Obştia locuitorilor din Belceşti s'a întrunit şi au ales un comitet, pentru ridicarea unui monument al eroilor, care se va aşeza în curtea şcoalei din acea comună.

D. Grig. Te doru a fost proclamat preşedinte de onoare, Gh. Constantinescu, preşedinte activ iar ca membri, pe d-nii Dutchevici, Gh. Furtună, Ion Iamandi, preot I. Ionescu, D. Teodorescu, C. Suceveanu, C. Scutaru, V. Manoliu, C. Dimitriu, preot Nicu, N. Chirilă şi Al. Grigorcei.

TEATRUL-CINEMA-SIDOLI Reprezentaţiile încep la orele 3 p. m. şi continuă până la 12 noaptea

ASTAZI — 2 FILME ODATA 2 — ASTAZI

DAVID şi GOLIATH

Puternică şarjă de aventuri, Operă complectă în rolul principal R. BARTHELMESS

celebra tragediană mondială Maria Jacobini şi partenerul ei HABAY apare în superba creaţie

AMOR şi MILIARDE

montată în cadrul celor mai elegante Saloane. — O povestire adevărată din viaţa înaltei nobilimi.

Adaos la program ZIGOTO Condamnat la moarte

Cinema Elisabeta astăzi Marţi ultima zi se mai poate admira. Brillanta şi feromenala apariţie

MODJUKINE şi M-me LISENKO

în dubla dramă

COPILUL STRAZEI 8 acte şi ZIGOTO între culise Comedia Premieră în 3 acte

Mâine Mercuri 21 Mai Imensul succes francez

CERŞETOAREA

de la Saint-Sulpice după romanul lui TAVIER de MONTEPIN

Magistrală interpretare a renumit asamblu Parisian

D-l DESJARDINS din cei 3 Muşchetari VANEL din Casa Mis'drului şi D-ra ANDRIE LYONEL

din Gigolette. Odată cu acest fenomenal film se va mai reprezenta :

VIZITA SUVERANILOR la PARIS cea mai nouă şi importantă actualitate

Grandiosul eveniment al zile despre care toate ziarele din Ţară şi Străinătate au scris săptămâni întregi, noi oferim acest spectatorilor prin imaginea înduioşătă a ecranului.

Apoi ZIGOTO Inspector 2 acte va înbogăţi enorm acest mare spectacol

x PENTRU INSTALAREA POSTULUI DE TELEGRAFIE FĂRĂ FIR.—La comună a avut loc o consfătuire sub preşedinţia d-lui Toma, pentru a se aviza asupra mijloacelor urgente de instalare a postului de telegrafie fără fir în localitate, pentru care se ştie că au sosit toate materialele necesare.

Cum Ministerul Comunicaţiilor nu mai dispune de suma trecută în budget pentru acest scop, iar resursele comunei abia se cifrează la 250.000 lei, când după devizul alcătuit, toate lucrările vor necesita o sumă de aproximativ două milioane, s'a decis ca să se apeleze la toţi cei interesaţi pentru ca prin subscripţii să se poată realiza fondurile necesare.

In acest scop vor fi convocaţi Duminica viitoare la Camera de Comerţ, comercianţii, industriaşii, instituţiile financiare, presa, etc., pentru ca prin propriile mijloace ale ieşenilor, să se poată pune cât mai devreme în stare de funcţionare postul de telegrafie fără fir.

x La Tribunalul Iaşi, Secţia I, sunt vacante două locuri de ajutori de grefă. Doritorii pot să-şi înainteze cererile d-lui Prmi Preşedinte.

x Se apropie serbarea de Joi, la Teatrul Naţional, când are loc întâia reprezentaţie cu piesa «Magda», în onoarea artiştilor noştri **Sorana Ţopa** *şi* **Aurel Ghţescu.** *In afară de elita societăţei şi de toţi amatorii de artă, se observă o vie mişcare în cercurile şcolare. Tineretul entuziast, ţine să asiste la această reprezentaţie,— şi să profite de faptul că Vineri zi de sărbătoare naţională. şcoalele se găsesc în repaus. Dascălii noştri sunt cei dintâi în a încuraja pornirea frumoasă a elevilor, de a-şi exprima întreaga simpatie pentru aceşti doi eminenţi artişti, care le-au procurat de-atâtea ori ceasuri delicioase.*

Ieşeni, cu toţii, Joi seara la Teatrul Naţional.

ECOURI

— *EVENIMENT ARTISTIC.* —*Trupa de Vilna* fiind în trei cere spre Bucureşti se va oprpentru trei zile la Iaşi şi va da trei reprezentaţiuni în sala Sidoli.

Prima reprezentaţie va avea loc Vineri seara 23 Mai, cu premiera : *Potopul.*

Cele lalte reprezentaţiuni vor fi anunţate la timp.

— **Dr. Şmilovici** anunţă că în lunile de vară consultă numai între orele 4-6 (în zile de lucru).

Abonaţi-vă la Opinia

BERSON

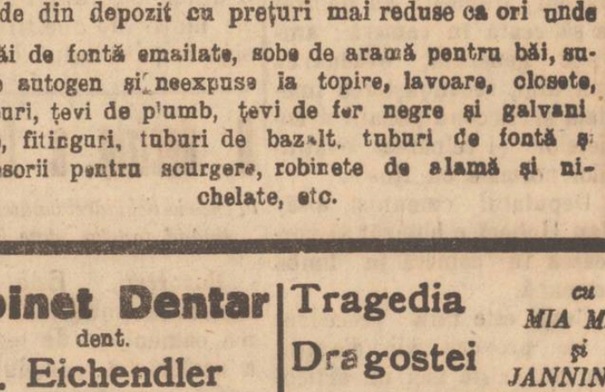

Cereţi la toţi pielarii şi cizmarii noile preţuri reduse

Instalaţiuni de apă şi canal

camere de baie, closete, etc. sudură autogenă execută

IOAN ZAMFIR

STRADA SEULESCU No 1 (PIAŢA UNIREI)

Vinde din depozit cu preţuri mai reduse ca ori unde

Băi de fontă emailate, sobe de aramă pentru băi, sudate autogen şi neexpuse la topire, lavoare, closete, bideuri, ţevi de plumb, ţevi de fer negre şi galvanizate, fitinguri, tuburi de bazalt, tuburi de fontă şi accesorii pentru scurgere, robinete de alamă şi nichelate, etc.

Cabinet Dentar

dent.

I. Eichendler

Str. Lăpuşneanu 36 vis-a-vis de Astoria

Metoda cea mai nouă de extracţie a dinţilor slabi şi replantaţia lor. Tratamentul special pentru boli de gură şi dinţi Extracţiuni absolut fără durere. Plombe în porţelan, aur şi amalgam. Execută prompt lucrări technico-dentară în platină, aur şi cauciuc după ultimul sistem american.

D-rul Jacques Goldner

Boli Interne şi de Copii

Cons. 2—4 p. m.

Str. Gh. Mârzescu 17 (etaj)

Tragedia Dragostei cu MIA MAY şi JANNINGS

Toată lumea ştie că renumitul

Lysoform

este cel mai răspândit şi cel mai bun mijloc de desinfectare. Bacteeriologii cei mai cu renume din Europa au confirmat efectul Lysoformului de a ucide bacile. La orice miros. Nu e otrăvitor.

Indispensabil pentru dame !

Reprezentanţa în Cernăuţi :

J. NESTEL

Ultima oră

Puterile sprijină România în chestia Basarabiei

Atitudinea statelor vecine.- Efectele triumfului democraţiei în alegerile din Franţa.--Rupere de nouri în Ardeal.

Amnistia în Franţa

Bucureşti.—„Coriere de la Serra“ află din Paris că un mare număr de deputaţi au şi depus la secretariatul Camerei o cerere de amnistie generală.

Este sigur că amnistia va fi acordată de noul guvern.

Democraţia franceză

şi reacţionarismul din Polonia

-- Noui schimbări politice în perspectivă --

Bucureşti.-- Presa democratică poloneză publică atacuri violente împotriva guvernului polon, în legătură cu rezultatul alegerilor din Franţa.

Zorele arată, că apelul la umanitate semnat acum câteva luni de persoane distinse franceze între care şi d. Herriot; Panlevé, Boncour, Blum ş. a., împotriva terorarei albe din Polonia va pune în situaţie foarte critică guvernul polonez, atunci când semnatarii apelului vor constitui noul guvern al Franţei

In aceste împrejurări, persoana democratică a mareşalului Pilsudski ieşă în evidenţă şi va fi probabil din nou chemat să joace un important rol politic.

Groaznică rupere de nouri în Ardeal

Ravagiile grindinei.— Revărsarea apelor. — Mari distrugeri în mai multe comune.— Victime omeneşti.

Bucureşti. — O rupere de nouri s'a produs deasupra jud. Sălagiu (Ardeal), însoţită de o grindină mare cît oul de găină.

Efectele au fost îngrozitoare.

Semănăturile au fost complect distruse pe mari întinderi; sute de oi au fost ucise.

Pâraele umflându-se peste măsură, au revărsat, inundând mai multe sate.

In comuna Jibău, grindina a sfărmat acoperişul la 86 case. In comuna Păpărica s'au surpat 8 case. Patru oameni s'au înecat.

Comunicaţia de cale ferată între Zalău şi Jibău a fost întreruptă. Spre Baia Mare, trenurile circulă prin transbordare.

După primele evaluări, pagubele trec de 30 milioane lei.

Programul comuniştilor franceji

Evacuarea Ruhrului.— Recunoaşterea Sovietelor

Bucureşti.— Deputaţii comunişti franceji au hotărât ca să ceară în cameră: amnistie generală, evacuarea Ruhrului, recunoaşterea imediată şi necondiţionată a sovietelor şi reluarea relaţiunilor normale cu Rusia.

Deputatul comunist alsacian Hubert e hotărât să vorbească în cameră în limba germană.

Cazul este fără precedent şi va provoca vii discuţii, dar nu există nici un articol din regulament, care să oprească pe un deputat a vorbi în orice limbă îi convine.

Averea regelui Greciei vândută la licitaţie

Bucureşti. - Din Atena se anunţă, că averea imobilă din Thesalia a familiei regale a fost vândută prin licitaţie publică pentru suma de 2 jum. milioane drahme.

Suma va fi întrebuinţată pentru ajutorarea refugiaţilor greci din Asia mică.

Teroarea din Bulgaria

Bucureşti - Directorul ziarului „Dnewnick“ din Sofia a fost arestat ieri din ordinul siguranţei generale, pe motiv de uneltire contra siguranţei statului bulgar.

O decizie a Casaţiei

în chestia lichidărei bunurilor aparţinând fostelor state inamice

Bucureşti. - Este vie în amintirea publicului campania oamenilor de legi, chiar a acelor din partidul de la putere, contra legei din Mai 1923 pentru lichidarea bunurilor aparţinând supuşilor fostelor state inamice.

Proiectul permitea atacarea cu recus în casaţie a deciziunei curţilor de apel şi anularea cu efecte retroactive, a acestor deciziuni.

D-nul Doncef Serum, librar din Tulcea, a voit să beneficieze de această lege şi a făcut recurs la 15 Iunie 1923. Recursul s'a judecat ieri, contra deciziei curţei de apel din Constanţa.

Inalta curte a respins recursul şi a confirmat soluţia dată de Curtea de Apel.

Marile Puteri sprijină Romînia

în chestia Basarabiei.

Înştiinţarea adresată Rusiei.— Demersuri la Jugoslavia şi Cehoslovacia.— Abţinerea Bulgariei.— Neutralitatea Ungariei

Bucureşti. - Ziarul social-democrat „Epoca“ din Sofia, primeşte din Londra ştirea că, în cazul unui conflict ruso-român pe chestia Basarabiei, România va fi puternic sprijinită de Anglia şi Franţa.

Guvernul din Moscova a şi fost înştiinţat despre aceasta

*

Franţa a întreprins demersuri pe lângă Jugoslavia, Cehoslovacia şi chiar Turcia, pentru a le decide la un sprijin efectiv în favoarea României.

Ziarul mai adaogă că Bulgaria, sub nici un cuvînt nu se va alătura de Rusia.

In fine, guvernul ungar a comunicat oficial la Paris că Ungaria va rămâne neutră în cazul unui conflict ruso-român.

Epilogul unei drame pasionale

Bucureşti. Se cunoaşte drama pasională petrecută acum câteva luni în faţa poştei centrale, când funcţionarul Ionescu, disperat c'a fost părăsit de soţia sa Elena Ionescu, i-a asvârlit în faţă o sticlă cu zvitriol, punând-o în primejdie de orbire.

Victima a fost internată în spital, iar soţul arestat.

Timpul şi providenţa au adus însă reparaţiuni simţitoare. Elena Ionescu s'a însănătoşit complect, rămânându-i numai o mică arsură lîngă ureche. Eşită din spital, ea s'a prezentat judecătorului de instrucţie, declarându-i, că îşi iartă soţul şi că doreşte să reia viaţa comună.

Astfel acţiunea penală a fost stinsă.

Criza politică din Iugoslavia

Bucureşti.—Regele Alexandru al Serbiei a însărcinat pe d-l Davidovici, şeful opoziţiei, ca să alcătuească un cabinet de concentrare naţională.

El a început tratativele cu fruntaşii politici din Croaţia.

O copilă cuprinsă de flăcări

Huşi 19.— O fetiţă din calea Basarabiei jucându-se în apropierea unei vetre în care ardea focul, s'a aplecat spre a aprinde o hârtie.

In acel moment i-au luat foc hainele, cuprinzând'o de flăcări.

La ţipetele micei victime au alergat în grabă trecătorii înăbuşind focul şi salvând copila de la o moarte groaznică.

Abonaţi-vă la Opinia

Dispoziţia de fuziune

a partidelor ţărănist şi naţional

Declaraţiile semnificative ale d-lor Mihalache şi Maniu

Duminică fruntaşul ţărănist d. Ion Mihalache a declarat în comitetul delegaţiilor judeţene că interesele mari ale ţării cer ca partidele politice să pună doctrinele pe al doilea plan, pentru a se uni şi a da guverne tari cari să asigure integritatea statului, reducerea scumpetei vieţii, ridicarea valutei, sporirea producţiunii agricole şi industriale cu căile de comunicaţie pentru export.

Partidul ţărănist tratează fuziunea cu partidul naţional şi este gata să-şi reducă programul la două sau trei puncte absolut esenţiale, pentru păstrarea neatinsă a drepturilor clasei ţărăneşti, baza României mari de astăzi şi a celei de mâni.

Până Joi, a spus d. Mihalache aşteptăm răspunsul definitiv, când vom putea spune că am fuzionat sau ne-am despărţit pentru totdeauna de partidul naţional romîn.

Fruntaşul ţărănist a terminat afirmând că două treimi din partidul naţional s'a pronunţat pentru fuziune. Cealaltă treime—cea mai simandicoasă—va trebui convinsă sau învinsă.

*

Pe de altă parte, în partidul naţional curentul fuziunii se accentuiază. D. Maniu, în ultima sa conferinţă dela Institutul Social, a pregătit terenul pentru fuziune prin formula : oraşele din Basarabia, Bucovina, Moldova, Ardeal şi Valahia, sunt compuse în majoritate din elemente noi Viaţa naţională, socială şi politică a oraşelor trebue să fie inecată în viaţa celor 12 milioane de rurali. De aceia în primul loc, trebue să... ţinem seama de curentele ţărăneşti.

Acordul Italo-ceh

Tratativele între d. Mussolini şi d. Beneş au dus la un acord complect în toate chestiunile.

Intr'un interviev acordat ziarului „Mondo“ din Roma d. Beneş a declarat, că se va încheia foarte curând tratatul formal cu Italia pe baza a două puncte principale : 1) menţinerea tratatelor de pace şi 2) colaborarea politică italo-cehă.

In cursul lunei Octombrie preşedintele Masaryck va face o vizită oficială regelui Italiei.

LOCAL MARE de fabrică, de închiriat, liber imediat. A se adresa la ziar.

Cumpărăm Brillante
Diamante, aur, argint, platină, Bijuterii şi danturi de aur uzate
Oferind preţurile cele mai mari
Ceasornicăria Fraţii TISCHLER
IAŞI — str. Gh. Mârzescu 36 etaj — IAŞI

Apa minerală de Breazu
premiată cu medalia de aur la expoziţiile din Paris şi Bucureşti
este cel mai bun purgativ şi laxativ; luată în cantitate mica în vin sau apă la masă, uşurează digestiunile grele. Comenzi en gros la Dr. GROZEA, farmacia Dr. KONYA, — Iaşi.

Parfumeria „Venus“
STRADA CUZA-VODA 52
Anunţă onorata clientelă că pe lângă bogatul esortiment [de PARFUMERII ŞI ARTICOLE DE TUALETĂ de la cele mai renumite fabrici, a asortat raionul de **VAPSELE**, cu *Lacuri engleze şi americane*, pentru trăsuri şi automobile, *ulei fiert şi crud*, precum şi tot soiul de văpsele pentru zugravi, lacuri pentru duşamele, etc.
Deasemenea posedă APE MINERALE proaspete

Dinţi sănătoşi şi curaţi
Căpătăţi numai prin întrebuinţarea renumitei
PASTE PENTRU DINŢI
VALLON
Antiseptică şi higienică
Se găseşte de vînzare pretutindeni
Depozit general
Parfumeria Internaţională
STR. ŞTEFAN CEL MARE, — IAŞI

Becuri Electrice
TOATE VOLTAJELE
Cele mai solide, cele mai bune fabricate: Philips, Argenta, Osram, Tungsram, Westinghous. Wertaxletc. găsiţi cu preţul fabricei a depozitul general
Zaharia Weiss
Piaţa Unirei Iaşi

Depurativul Regenerator Salparill
Cel mai puternic depurativ-vegetal
recomandat de toată lumea medicală contra maladiilor : guta, litează renală, boli de piele, eczeme, boli sifilitice, etc. şi în orice afecţiuui ale sângelui viciat.
Depozitul general : FARMACIA Dr. KONYA,— Iaşi

ANUL al XX-lea No. 5691 — 2 LEI NUMARUL — JOI 22 MAI 1924

Biblioteca Universităţii
IAŞI
Strada Mărzescu, 17
Loco

OPINIA

ZIAR POLITIC COTIDIAN

ABONAMENTE:
Lei 600 . . . pe un an
« 320 . . . « 6 luni
« 160 . . . « 3 luni

Triumful democraţiei

-- Explicarea unei atitudini --

Succesul democraţiei franceze la alegerile din 11 Mai a produs o vie impresie în cercurile politice de la noi. Unii au primit vestea înfrîngerii blocului militarist cu o îngrijorare nedibace ascunsă; alţii, dimpotrivă, au salutat victoria partidelor de stînga, ca preludiul unor schimbări în bine, cu repercusiuni largi asupra întregului continent. Toată presa ia parte la discuţie, dînd evenimentului o importanţă pe care numai oficioasele guvernamentale vor s'o mascheze prin veşti «interpretate» şi prin formule ipocrite.

Pentru marele public, neiniţiat în chestiunile politicei europene, desigur, că atitudinea dintr'o parte ca şi din alta, poate părea ciudată sau neînţeleasă. El trebue lămurit; în acest scop, vom da tuturor „cheia" misterului care în cazul de faţă înseamnă cheia păcii.

Cînd, acum cîţiva ani, Briand, primul ministru francez de pe atunci s'a dus la conferinţa de la Cannes, unde trebuia să aibă loc o înţelegere pe cale paşnică, blocul naţional s'a pus în mişcare şi a răsturnat guvernul Succesor l a adus pe d. Poincaré. Pe atunci a început seria conflictelor, politica agresivă, ocuparea Ruhrului, un militarism alarmant şi ruinător pentru economia Franţei. Blocul naţional susţinea această politică pentru că era în majoritate format din profitorii războiului, furnisori şi industriaşi hrăpăreţi care lucrau după cum le dictau interesele lor speciale de hiene ale războiului.

Marea mulţime însă, ţărănimea şi mica burghezie franceză nu aprobau această politică de ruinare şi de perpetuă nesiguranţă. Nu aprobau nici tendinţele dictatoriale şi reacţionare ale d-lui Poincaré, tendinţe în directă opoziţie cu tradiţiile democraţiei republicane. Alegerile de la 11 Maiu au dovedit cu prisosinţă această stare de fapt: blocul naţional a pierdut dintr'o dată 170 de mandate, stabilindu-se astfel o corespondenţă reală între parlament şi naţiune. Noua cameră franceză are o majoritate care vrea pacea în afară şi libertatea înăuntru.

Imediat după alegeri, un vînt proaspăt a început să bată şi Franţa adevărată, Franţa libertăţilor şi a democraţiei s'a arătat din nou strălucitoare şi plină de viaţă. Era firesc ca acest eveniment să fie salutat şi dincolo de graniţe. Pentrucă întotdeauna tonul politicei a pornit din Franţa.

Acum s'au desfăcut zăgazurile curentelor democratice, care mai devreme s'au mai tărziu trebue să ajungă şi până la noi. Graniţele cele mai puţin permeabile au cedat întotdeauna presiunii osmotice a curentelor generoase.

Triumful democraţiei din Apus se va resimţi până aici, în Răsărit. Dorim să ajungă cît mai curînd şi cît mai puternic, pentrucă în atmosfera de azi ne înăbuşim. Iată «cheia» entuziasmului nostru pentru rezultatele alegerilor din Franţa.

—Y—

ACTUALITAŢI DIN AFARA

Un aeroplan seceră mulţimea cu helicea — La Fonseca în ţinutul Toledo, un aviator a fost nevoit să aterizeze pe un cîmp din apropiere. Locuitorii se adunară în grabă în jurul aparatului. Pilotul, după ce a reparat maşina, puse helicea în mişcare, cînd, dintr'o cauză încă neexplicată, avionul începu să meargă, lovind pe curioşii măsaţi în faţa helicei şi oprindu-se numai mulţumită unor tufişuri care mărgineau cîmpul. Dar treizeci de persoane fusese doborâte la pămînt. Două muriseră, complect spintecate de helice. Restul prezintă răni mai mult sau mai puţin grave.

*

Un nou gaz asfixiant, — «Daily Express» anunţă descoperirea unui gaz otrăvit, putînd fi uşor răspîndit de aeroplane. Acest gaz este invizibil şi inodor.

Profesorul Burns, de la Universitatea din Londra, a declarat eri seară că acest gaz era cunoscut de beligeranţi la sfîrşitul războiului, dar că ei nu erau în măsură să-l fabrice în mare cantitate.

Chimiştii, spune el, au rezolvit azi această problemă.

*

Un orb din naştere îşi ia licenţa în drept.—George Winmann din Chicago, în vîrstă de 24 ani, orb din naştere şi-a trecut de curînd examenele de drept la Northwestern, University Law School.

Mama şi sora lui i-au cetit cărţile de drept.

*

D. Mussolini clădeşte oraşe.- La 13 Maiu în faţa unei mari mulţimi, Mussolini a pus prima piatră a unui oraş din Sicilia, care va purta numele de Mussolinia.

O disparitie la Galaţi

Galaţi. — Poliţia face cercetări în jurul senzaţionalei dispariţii a d lui Radu Turbatu, funcţionar la oficiul Galaşi Bursa, care a dispărut în tovărăşia unei domnişoare.

După cercetările făcute, rezultă că dispariţia e în legătură cu o serie de fraude comise la ghişeul telegramelor.

Un inspector postal a sosit la faţa locului în anchetă.

BRATIENII FAC PROGRESE ANTIDINASTICE!

Al doilea şah la Rege al oficiosului «Viitorul»—Nepulînd anexa Palatul, partidul liberal va deveni bolşevic;

Brătienii sînt foarte supăraţi pe Rege!

Ei îşi dădeau seamă că n'au absolut nici un sprijin în opinia publică. Se făleau însă cu sprijinul Palatului.

Oamenii regimului şopteau în toate colţurile că Regele are încredere numai în Brătieni; că numai pe aceştia îi vrea; că îi menţine la putere aşa cum vor şi atîta cît vor dînşii.

Iată însă că voiajul regal la Londra a adus un dezastru pentru Brătieni! Pus în faţa realităţii crude, Suveranul a înţeles care-i adevărata primejdie pentru ţară. Şi a rostit atunci memorabila cuvîntare de la Guildhall, care înseamnă de fapt o teribilă palmă aplicată pe obrajii politicei economice a d-lui Vintilă Brătianu, şi o categorică invitaţie la demisia guvernului.

Astfel, legenda neconditionatului favor regal, s'a risipit. Ultimul colac de salvare a căzut din mîna Brătienilor. De aceia, Brătienii sînt foarte supăraţi pe Rege!

*

In disperare de cauză, Brătienii scot din altar vechile arme ale opoziţiilor lungi de odinioară.

Oare un C. A. Rosetti nu se tocmise republican în partidul «roşilor»? Oare Ion Brătianu tatăl n'a voit să detroneze pe Domnitorul Carol? De ce Ionelfiul n'ar încerca şansa tatălui?

Şi iată-i pe liberali luînd drumul antidinasticismului!

Oficiosul «Viitorul» a dat Regelui un prim avertisment, amintindu-i că unui rege nu-i este îngăduit să-şi dezavueze guvernul; regele domneşte dar nu guvernează.

«Viitorul» de ieri dă al doilea atac, cu un spor de îndrăzneală. Ziarul d-lui Vintilă Brătianu scrie că există o «corelaţiune» între primirea triumfală a Regelui în străinătate, şi între situaţia guvernului. Cu alte cuvinte, triumful regelui nu s'ar datori de loc simpatiei proprii a Majestăţii Sale, în ochii conducătorilor din Apus, ci totul n'ar fi de cît un dar pe care guvernul Brătianu a binevoit să-l facă Regelui...

Obrăznicia aceasta vintilistă faţă de Coroană este într'adevăr îndrăzneaţă.

Şi abia sîntem la început. cînd partidul liberal va fi trântit în opoziţie, în împrejurările de astăzi, catastrofale pentru dînsul, Brătienii vor deveni subit republicani şi... bolşevici.

Dar nu mai sunt vremile fericite ale tatălui... LR.

Stînga franceză

despre evacuarea Ruhrului

Bucureşti.--Într'un interview acordat ziarului „Giornale d'Italia" d. Painlevé a declarat că ocupaţiunea militară a Ruhrului trebueşte redusă la un strict minim.

Evacuarea completă se poate îndeplini atunci cînd Germania va da dovezi de bună credinţă.

SCRISORI DIN PARIS

Alegerile generale.— Aspectul Parisului în ziua alegerilor. Rezultatul.— Triumful stîngei democratice.— Consecinţele politice.

In dimineaţa zilei de Duminecă 11 Mai a fost adunată lumea la toate localurile de şcoală şi la primării. Se discuta foarte liniştit asupra prognosticurilor alegerilor. La ora 8 dimineaţa preşedinţii localurilor de vot au fost prezenţi la postul lor. Asist şi eu la primăria arondismentului V. Preşedintele deschide şedinţa cu tradiţionala frază «Monsieur, les élections-commencent». Primii cetăţeni sunt doi muncitori.

In oraş linişte. In «Rue de Rivoli» în faţa statuei aurite a Jeannei d'Arc,îi are loc sărbătorirea eroinei naţionale, căci e sărbătoarea Jeannei d'Arc.

*

La ora 10 noaptea se închide scrutinul. Comentariile între cetăţeni se înteţesc, dar nu se trece la fapte, mai bine zis la gesturi, cu toate că barurile, cum ar fi pe la noi cârciumile (puţin mai elegante doar) sunt mereu deschise.

La ora 12 încep a sosi diferite telegrame din departamente.

In sfîrşit, a doua zi s'a cunoscut rezultatul definitiv al alegerilor din toată Franţa. Blocul Naţional perde grozav. Majoritatea este de partea Blocului stîngei, după cum am prevăzut-o în scrisoarea din 22 Aprilie («Opinia» 4 Mai). Blocul Naţional cu toţi conservatorii, şi celelalte partide de dreapta, au un total de 244 deputaţi, pe cînd stînga, în care nu se numără nuanţa Briand, are 299 deputaţi.

Ar fi putut să fie mai mulţi dacă partidul socialist (S. F. I. O.) ar fi făcut cartel pretutindeni cu radical-socialiştii şi republicanii de stînga. Stînga marchează o victorie care amuţeşte pe catolici.

Până şi «L'Intrasigent» pronunţat pentru Blocul Naţional, declară că Franţa deviază puternic spre o politică democratică republicană. Ziarele ca «Paris Soir», «L'oeuvre» şi «Le Quotidien» etc. publică cu titluri mari «Victoria Republicană».

*

Programul pe care s'a ales blocul stîngei este: Pacea, Amnistia, Democraţia sinceră republicană «cu excluderea din politica Franţei, a oricărei dictaturi, fie de dreapta, fie de stînga; Acord cu Rusia.

Marchează un mare succes în blocul Stîngei partidul radical-socialist a lui Herriot şi partidul socialist (S. F. I. O) al lui Léon Blum, ceiace face pe «L'oeuvre» să scrie în numărul său din 13 Mai: «Rolul preşedintelui republicei consistă acum să consulte reprezentanţii majorităţii ţării cari sunt: Herriot, Painlevé, Briand, Léon Blum, Paul Boncour.

D. Poincaré a anunţat că va demisiona pe ziua de 1 Iunie, căci în 2 Iunie se întruneşte noua cameră.

*

E caracteristică înfrîngerea regaliştilor în toată Franţa şi mai ales în fieful lui Léon Daudet (unde chiar el a căzut).

Odată cu înfrîngerea lui Leon Daudet, Franţa o condamnă politica de violenţă, «politica ciomagului», cum spunea Paul Painlevé la o întrunire: sau să mă exprim după programele afişate de Leon Daudet & Comp. «Politica întronărei libertăţei, păcei ordinei printr'o autoritate supremă, cum e în Italia marele Musolini» (comparaţia e a lui Leon Daudet). Dar Franţa tradiţionalistă din fire, preferă libertate mai puţină... «păcei prin autoritate». Leon Daudet care a fost ales în 1919 cu simplul program de royalist «a fost trimis să se plimbe» cum spune le «Quotidien», pentrucă s'a prezentat acum cu un program Musolinist. Şi Francezului nu-i cam place dictatura nici chiar cînd acel ce vrea să-l facă pe dictatorul e glumeţul Leon Daudet (care avea în program şi lupta contra finanţei internaţionale evreeşti).

Domuniştii marchează un cîştig de 10 case faţă de 1919, dar asta numai la Paris, căci în toată Franţa, y compris Parisul, au fost aleşi 25 comunişti, din care Parisul a ales 15, deci 10 în tot restul Franţei.

După cum am spus şi în scrisoarea din 22 Aprilie, nu au contat grupul Marc Sangnier (care a căzut cu totul) nu au contat regaliştii (care iarăşi au căzut cu totul şi nu au contat nici Comuniştii care au cîştigat doar votu îne împrejurimilor Parisului.

*

In acelaş timp cu aflarea rezultatului, ziarele au început să pună chestia preşedinţiei republicei, căci actualul preşedinte, fost şeful blocului naţional, a spus în 27 Martie (cînd a fost declarată criza cabinetului Poincaré cu ocazia votului de neîncredere al vechei camere în chestia legei pensiilor depusă de Lasteurie, fost ministru de finanţe): «Marile linii ale politicei franceze nu se vor schimba de cît

(Citiţi continuarea în pag. II-a)

Cronica rimată

Reorganizarea armatei

Proectul de reorganizare a armatei a fost făcut de d. general Iliescu-Turtucaia
Ziarele

Pe cînd se aprinsese palalaia
Din Vosgii suri şi pîn'la Himalaia,—
Mitralierele băteau ca ploaia
Pe coperişul vilei din Sinaia.
Iar tunurile—mai cu samă aia
De 42—cu harmalaia
Umpleau sectorul dela Turtucaia.
In Dunăre luară unii baia
Pe gratis—nu cu-entreé ca la Mamaia,
Iar alţii pe uscat fugiau cu droaia,—
Şi-i urmăreau Bulgarii ca potaia...
Tipau ca puiul cînd îl prinde gaia
In mijlocul ogrăzii din Strehaia
(Avea acolo un conac tataia).
Fugeam: ţiganul Dobre cu ţigaia,
Eu (am şi-acum la frunte vînătaia)
— Cu sacul de pesmeţi... şi'n urmă laia.
Degeaba îmi cîntase cucuvaia
Cînd mi-am luat adio cu mamaia
Şi cu iubita mea de-atunci, Aglaia:
Îi văd şi-acum în lacrime bălaia
Figură, cu ochi roşi ca văl'vătaia,—
Şi răsuna de bocete odaia:
— «O, ia-mă! Ubi Caius ibi Caia!»
Dar am scăpat intact din foc...
şi d'aia
Compun această monorimă'n aia,
Că părul mi s'a ridicat cît claia
Cetind în pat azi dimineaţă foaia
— Că generalul Iliescu, vai! a
Organizat şi pentru mîni bataia
In genul celei dela Turtucaia.

PROLETAR

Relativitatea d-lui Iorga

D. Iorga a fost contestat în literatură, dar mai cu seamă a fost contestat în politică. In schimb, i s'a făcut mare credit în domeniul ştiinţei istorice. «Savantul profesor» şi «marele istoric» erau expresii foarte slabe pentru valoarea nec plus ultra pe care însuşi d. Iorga şi-o atribuia, cu toată modestia...

S'au găsit însă răutăcioşi care să necăjească pe d. Iorga chiar pe domeniul ştiinţific. Răutăcioşi dar... specialişti.

Depildă, un om competent în specialitatea sa, cum este d. I. Bărbulescu, a argumentat de multe ori că d. Iorga nu se ţine bine pe picioare în chestiuni de slavistică. Deasemenea, la recentul congres de bizantinologie, unii savanţi străini din cei mai reputaţi, au avut de corectat unele grave erori ale d-lui Iorga.

Iată acum din nou pe d. Tafrali, cunoscător specialist în chestiuni de arheologie, arătînd cu blîndeţă că documentele istorice pe care le utilizează d. Iorga sunt foarte.. relative. D. Tafrali atrage atenţia, de pildă, că d. Iorga confundă un element arhitectonic din veacul XIV, cu unul din veacul XVIII.—Şi profesorul de la Iaşi ironizează epitetul de «mare istoric» care i s'a dat d-lui Iorga.

Prin urmare sunt multe de discutat asupra ştiinţei, sau... politicei ştiinţifice pe care o face d. Iorga. Şi deci, la ce să ne mai mirăm că în politica propriu zisă d. Iorga se documentează atît de prost, înţelege atît de superficial, şi acumulează erori peste erori...?

A.

Seminarul de Slavistică

Despre „mujicul" Ruşilor

Viaţa socială a mujicilor

de *MARIA COJAN*

Mercuri 14 Mai c., *Seminarul de Slavistică* al Facultăţei de litere dela Universitatea noastră şi-a ţinut obicinuita-i şedinţă săptămânală.

Au luat parte, pe lîngă d-nu *profesor Ilie Bărbulescu*, directorul Seminarului, mulţi studenţi şi studente.

A ţinut conferinţă d-soara *Maria Cojan* din anul al doilea, vechiul regat, vorbind *despre viaţa socială, religioasă şi psihologia «mujicului» Rusiei.*

Rezumăm aici partea din conferinţa d-rei Cojan, în care se tratează despre viaţa socială a mujicului rus, după reputatul studiu al lui Raoul Labry.

*

Căutând în literatura rusă reprezentanţii enigmaticului «mujic», nu ne putem face o idee clară despre acesta, deoarece scriitorii nu ni-l arată, aşa cum se prezintă el în omenire, ci în funcţie de doctrinele, de visurile şi de sensibilitatea lor. Vom căuta să'l cunoaştem dar din viaţa sa zilnică, să scormonim gîndurile şi visurile sale.

Viaţa socială. Până la 1861 cînd ţarul Alexandru al II-lea dădu actul de desrobire, mujicii erau robi împărţiţi în două grupe: robi legaţi de pămînt «Krepostnâc» şi robi legaţi de persoana stăpînului «Dvorâne».

Cei dintâi nu puteau să se despartă de pămîntul pe care-l lucrau şi dacă proprietarul vindea banul său, ei treceau supt jugul noului stăpîn.

De aici rezultă ideia înrădăcinată de secole că pămîntul este al lor, pe cînd persoana lor aparţinea seigneurului Aceasta este ideia forţă a istoriei interne a Rusiei.

Dvorovie nu lucrau pămîntul şi rămîneau în casa seigneurului şi serviau ca portari, bucătari, vizitii, cameri ri etc,

Regulamentul dela 1861 spunea ca în timp de doi ani şi unii şi alţi vor rămînea supuşi acelei şi ascultări ca mai înainte în privinţa proprietarilor şi că vechile lor obligaţii vor fi menţinute în toată integritatea lor. Din contra, proprietarii nu vor putea nimic să schimbe din situaţia lor actuală, şi nu vor mai avea dreptul să-i vîndă, să-i transporte depe un domeniu pe altul, de a decide soarta copiilor lor fără consimţimîntul lor.

Regulamentul spunea că după 2 ani adică la 19 Februar 1863 «dvorovie» vor fi definitiv deslegaţi de toate obligaţiile faţă de seigneur. Dar ei n'au pămînt. Fără îndoială, guvernul îi obligă să se înscrie într'o comună rurală sau urbană. Rezervînd pentru cea dintâi cele mai mari privilegii. Este greu să ne închipuim în acelaş timp că se vor mai reîntoarce îndărăt oamenii care au fost luaţi de multă vreme dela munca cîmpului. Acei cari sunt în oraşe, vor rămînea acolo servitori veşnici, destinaţi să vegeteze în mizerie.

Cu Krepostnie lucrurile se petrec altfel. Regulamentul hotăreşte: că nobilii vor rezerva sclavilor tot dreptul de a se bucura de izba cu toate dependinţele sale, de grădină, de o oarecare cantitate de pămînt arabil, calculat după condiţiunile locale şi uzufructul permanent până la sfîrşirea răscumpărării. Aceste pămînturi se dau în schimbul a 2 feluri de dajdii: în bani numită obrok şi prin corvata numită barşcina. Pentru a deveni adevăraţi proprietari, ei trebuiau să răscumpere loturile.

Regulamentul credea că a pus un termen convulsiunilor agrare de care Rusia era agitată. Dar principiul său de răscumpărare nu corespundea de loc aspiraţiei mujicilor cari se credeau posesori ai pămîntului lucrat de ei şi nu înţelegeau că trebuie să-l plătească.

Loturile împărţite la 1861 încep să devie insuficiente; apoi suma de răscumpărare datorită statului adăugîndu-se la impozite, părea din ce în ce mai grea faţă de sărăcia lor care

Citiţi continuarea în pag. II-a

CINEMA ELISABETA Cu începere de astăzi Mercuri 21 Mai 1924 la 3, 5 jum. și seara la 9 jum. fix.

NOU! Pentru 1-a oară în Iași — Cea mai sublimă operă Franceză — NOU!

CERȘETOAREA de la Saint-Sulpice

Dramă tragedie-profund zguduitoare după neauritoarea scriere a celebrului autor francez **XAVIER de MONTEPIN**

Admirabila interpretare a reunit celebra trupă franceză **D-l DESJARDINS** din cei 3 Mușchetari **VANEL** din Casa Misterului și **ANDREE LYONEL** din Gigolette.

Adaus la program **VIZITA SUVERANILOR la PARIS** Toate serbările și vizitele oficiale precum și grandioasa primire de la Palatul ELISEU — precum și **ZIGOTO Inspector** 2 Acte mari 2

Cerșetoarea de la Saint-Sulpice s'a reprezentat 3 luni fără întrerupere la marele Teatru Eforia din Capitală cu un enorm triumf.

Teatru SIDOLI Trupa din WILNA

Direcțiunea I. GOLDENBERG — Reprezentantul trupei M. MAZO

In trecere spre București pentru sezonul de vară va da NUMAI 3 REPREZENTAȚII

Vineri 23 Mai ora 9 seara — pentru prima oară în Iași — **POTOPUL** — Comedie în 3 acte de Koenigberger — Regisor A. Sandberg

Sâmbătă 24 Mai ora 9 seara — a 2-a premieră — **WILNER BALABESEL** — Dramă în patru acte de Mac Arnstein — Regisor Z. Kadison

Duminică 25 Mai ora 9 seara — Ultima reprezentație de adio — **GELOZIA** — Dramă în 5 acte de Artzibașev — Regisor A. Stein

Biletele de pe acum la casa Teatrului

MICA PUBLICITATE

AJUTOR-CONTABIL cunoscând corespondența Română și germană se caută spre imediată angajare de către firma S. KAHANE SUCCESORI, Iași.

SE CAUTA casă. A se adresa strada I. C. Bratianu No. 132.

DE VANZARE una casă în str. Misai No. 14, compusă din 4 camere și un antret, beci, fântână, grădină 800 m. p. cu pomi roditori, apă Timișești și lumină la poartă. Imobilul se poate ocupa imediat. A se adresa d-lui comisar Gh. Daulja strada Mutu No. 13.

OCAZIE RARĂ cu optsprezece mii lei se poate cumpăra una trăsură doi cai aproape nouă str. Speranța 8.

CASE DE VANZARE în str. dela Sărărie 24 se vând două case bune libere, în aceiași curte, ambele cu 70 mii lei.

Lei **100.000** se caută pentru o ipotecă de primul rang asupra unui imobil din str. Anastasie Panu. A se adresa la ziar sub Z.

FOCHIST BUN la cazan mare cu lemne, caută fabrica „Fortuna".

ȘEF MECANIC caută industrie mare. A se adresa la ziar sub F.

DE INCHIRIAT una odaie nemobilată, în etajul al 2-lea. A se adresa d-lui Marcu Pulver str. I. C. Brătianu 189.

DE VANZARE un automobil turism 18 H. P., marca Diatto, stare perfectă. A se adresa la ziar.

COMPTABIL autorizat, cu practică îndelungată, bun bilanțier, a condus până acum singur contabilitatea la afaceri mari, dorește schimbare de post. A se adresa la ziar sub M.

3 CAMERE pentru birouri depozit de mărfuri sau întreprinderi comerciale, se închiriază.

A se adresa la D-na Dr. Steuermau str. Cuza Vodă 13.

DE VANZARE 2 plăpomi de mătasă fină, calitate extra.

A se adresa la Administrația ziarului sub A.

DE INCHIRIAT o cameră și un antret pentru sezonul de vară, la o vie din regiunea Copou, zece minute dela tramvai. A se adresa în str. I. C. Brătianu No. 132.

PUBLICAȚIE se scoate în vânzare casele din str. Zugravilor No. 4 prin licitație publică, termen la 6 Iunie a. c. la Trib. Iași secția 3-a, condițiunile de vânzare la portăreii Trib. secția 3-a.

Hias of America

Societate Evreească Americană pentru ajutorarea emigranților Filiala Iași str. I.C. Brătianu 166 HIAS a plătit în ultimii doi ani prin sucursalele sale din Romania, Polonia, Lituania și alte țări milioane de dolari trimise de către rude din America, Canada sau Argentina la refugiați, emigranți sau locanici.

HIAS plătește în dolari efectivi în aceiași monedă în care a depus trimițătorul suma.

HIAS imparte informațiuni cu privire la emigrarea în America, Canada, Argentina și alte țări în mod gratuit.

Prin HIAS locuitorii localnici pot să se pună în legătura cu rudele lor în mod gratuit precum și a-și căuta rudele lor din America a căror adresele localnicii nu le cunosc Dacă voiți să primiți bani prin HIAS, scriți rudelor voastre din America să se adreseze la următoarele adrese:

In America la: Hias of America, 425 Lafayett St New-York City.

In Canada la: Jewish Immigrant aid Society of Canada 725 Notre Dame Street, West, Monteral.

In Argentina sau alte țări din America de Sud: Comite Central de socorro a Las Victimas Israelitas de los Pogroms y de Proteccion a los migrantes, Pasteur (Cubu) 533.

Biroul în Iași strada I. C. Brătianu 166 este deschis în toate zilele între orele 5-8 seară iar Duminica dela 2-5 p. m. afară de Sâmbătă și sărbătorile evreești.

Ciment Turda

Direct fabrica, preț redus, prompt. A se adresa la ziar sub „Ciment Turda".

FIRME

cu prețuri pe jumătate

pentru comercianți, meseriași, profesioniști, bănci, birouri și autorități comandați la

L. MAX

Str. Costache Negri

PRIMA SOCIETATE DE ECONOMIE IAȘI

Convocare

Domnii Membri ai Primei Societăți de Economie din Iași sunt convocați în Adunare generală ordinară pe Duminică 25 Mai 1924, ora 2 p. m. în localul Societății de Gimnastică Str. Școalei de Arte.

La ordinea zilei sunt următoarele chestiuni.

1). Raportul Consiliului de Administrație asupra mersului afacerilor Societății în timpul de la 1 Septembrie 1922 până la 31 Decembrie 1923, aprobarea bilanțului și descarcarea administrației de gestiunea pe acel interval.

2) Raportul Cenzorilor privitor la constatările ce dânșii au făcut, verificând registrele de contabilitate și operațiunile efectuate în intervalul 1 Septembrie 1922 — 31 Decembrie 1923, precum și alegerea și împărțirea dividendului pe acel interval de timp.

3). Alegerea a trei membri în Consiliul de Administrație în locul celor eșiți la sorți, conform statuteler. Membri eșiți la sorți pot fi reales.

4). Alegerea cenzorilor conform statutelor, pentru anul 1924.

5) Chestiunile, ce se vor ivi în cursul ședinței.

Această fiind a doua convocare se vor lua decizii cu orice număr de membri vor fi prezenți.

Președinte, V. I. RADU

Doctor L. HEITEL

MAMOȘ

De la clinicele din Berlin Viena, Frankfurt

Boli de Femei și Nagiari

Str. Sălulescu 2 (alături de Biserica Talpalari)

Consultațiuni 3—6 p. m.

Pentru săraci gratis zilnic 2—3 p. m.

Dr. A. TROSC

Str. Carp No. 5

Medicină și Chirurgie Infantilă

Aparate Ghipsate

Orele de primire 1—3

Operații: Marți și Joi dimineața

Dr. Gh. Plăcințeanu

Șef de lucrări de clinică chirurgicală la Facultate,

BOLI DE FEMEI, UROLOGIE

(cistoscopie, uretroscopie, tratament antisifilitic

Cons. 2—4 p. m.

Str. Albineți 8, etaj Iași

Spirt Denaturat

PUR ȘI IEFTIN

se află de vânzare la Depozitul văduvei de război

Bella Feldsohn

str. Anastăsie Panu 75

prin voința clar exprimată de țară. In caz când țara se va arăta ostilă continuărei acestei politici, (politica blocului național) președintele republicei va trage imediat consecințele». Aceste cuvinte au fost publicate în «Le Matin» sub semnătura lui Millerand, președintele republicei. Acum spune «L'Oeuvre» ca și «Le Quotidien», ca și «L'Ere Nouvelle» ca și alte ziare ale stângei, președintele să tragă consecințele.

Fi-va oare criză de președinție? Ziua de 1 Iunie o va arăta. In tot cazul, 11 Mai îndreaptă Franța pe calea unei politici noi de democrație. In vârtul dictaturei, democrația Franței e o lecție de care vor trebui să ție seamă multe popoare care n'au experiența politică a Franței. Alegerile de acum arată că popoarele inteligente resping cu desgust ori ce fel de dictatură, chiar deghizată.

L. D. RĂDUCĂNEANU
Student

Paris 14 Mai 1924.

Pățania unor ieșeni în pădurea Agafton

Sâmbătă 18 Maiu, la ora 10 jumătate, d-na și d. Lupu Weisengrün, însoțiți de d. avocat Klepper, au plecat cu un automobil dela Botoșani spre Dorna.

In pădurea Agafton, la 10 kilometri de Botoșani, automobilul a fost oprit de o patrulă de soldați cu insignele regimentului 8 vânători.

Soldații stăteau cu armele întinse, iar un sergent, șeful patrulei a întrebat pe călători dacă n'au arme și le-a cerut să se legitimeze. La repetatele lor întrebări asupra scopului acestor cercetări, călătorii n'au primit nici un răspuns și cu drept cuvânt au crezut că sânt atacați de niște bandiți deghizați.

D. Weisengrün s'a legitimat printr'un pașaport ce-l avea asupra sa, iar soldații s'au convins că automobilul nu transporta arme.

In fine automobilul și-a putut continua drumul și călătorii s'au ales numai cu spaima, neputând explica nici până acuma sensul celor petrecute.

ECOURI

SOBE TERACOTA.—Cu plăcere aduc la cunoștința d-lor ingineri și antreprenori de lucrări, că în curând îmi va sosi un mare transport de sobe teracotă, toate culorile, cele mai moderne.—De oare-ce voi avea în permanență un stoc de sobe și materiale, montarea se va putea face în cel mai scurt timp.

Comenzile se primesc de pe acum în str. Sărăriei No. 12 bis.

Ioan Zlatovici

creștea pe fiecare zi. Se părea că au perdut un sclavaj pentru un altul mai aspru. Condițiunile economice create prin reforma dela 1861 permite înmulțirea cămătarilor (Kulak) cari storc ultimile ruble ale mujicilor. Din cauza acestor mizerii și a propagandei comuniste, izbucnesc groaznicile revoluții dela 1905, 1906, 1917. Avutul marilor proprietari cade pradă furiei oarbe a mujicilor cari distrug tot ce întâlnesc în cale.

Conferențiara vorbește apoi despre viața religioasă și psihologia mujicului (parte pe care o voiu rezuma în numărul viitor).

*

In urma acestei expuneri a d-șoarei Cojan, s'a făcut discuție contradictorie asupra conferinței. La discuție au luat parte mai cu seamă studenții Șerbu din anul al treilea și David din anul întâi, amândoi din vechiul regat și d-șoara Virginia Vericeanu din anul al treilea basarabeancă din vechiul regat și d-șoara Glodeanu basarabeancă din anul al doilea.

SEZIUNEA CURȚEI CU JURI

Drama de la ospiciul Socola

SE ADUCE UN OMAGIU AUTORIZAT PENTRU D. PROFESOR DR. PARHON

Jurații s'au ocupat eri, de brutalitatea unui gardian de la ospiciul Socola, fapt relatat de noi la timp și care a provocat o vie emoție în populația ieșană.

Faptul se poate povesti în câteva rânduri.

In sarcina gardianului Gheorghe Buraga, fu dată îngrijirea deosebită a tânărului Ion Petrescu, fiul unui comerciant din Bereşti. Nenorocitul tânăr suferea de melancolie. Nu era nici odată violent, dar din când în când fugea din ospiciu, pentru a se înapoia singur.

In ziua de 3 Octombrie, Petrescu dispăru din nou din ospiciu, și fu readus. Buraga, pentru a-l pune în imposibilitate de a mai fugi, îl leagă de pat, cu cerceafuri, de mâini și pic oare și pleacă. Primul gardian, Darie, face o inspecție, dă peste bolnavul legat și ordonă să fie dezlegat.

La ora 9 și jumătate, Buraga se'napoiasă beat și ca răzbunare că a găsit pe Petrescu dezlegat, îl ridică, cu ajutorul altor doi bolnavi, îl duce într'un loc întunecos și îi trage o așa bătaie, încât bolnavul, după două ore, moare.

*

Se întrebuințează oare bătaia ca pedeapsă la ospiciul Socola?

Din dezbaterile conduse de d. prim președinte Vincler, reese tocmai contrariul. Se arată, că d. profesor dr. Parhon, nu numai că a desființat ori ce pedeapsă, dar cere și impune întregului personal blândețe și bunătate și îngrijirea bolnavilor cu o afecțiune părintească.

D. profesor dr. Parhon a desființat chiar cămașa de forță, ce odinioară trona ca un mijloc indispensabil în tratarea bolnavilor furioși.

Și față cu aceste constatări, d. Vincler, președintele curței, aduce deosebite elogii distinsului dr. Parhon, care este o fală a țării.

*

Reprezentantul ministerului public, d. procuror *Cerbu*, a știut, prin rechizitoriul său, cumpătat și fără patimă, să miște toată lumea din sală. Toată dragostea trebue să se'ntindă asupra sărmanilor nebuni, izolați în ospicii sau «Casa morților» cum le intitulase prezidentul. In neputința de a fi căutați în locuințe, acolo se găsesc copii, rude și mulți dintre acei, cari ni sunt dragi, și încredințați unui personal, care are a înlocui pe părinți, frați și surori. Cu toată lupta grea ce o duce protesorul Parhon, directiva lui e cea bună, bazată pe știință și dragoste și bunătate, de aceia fapta lui Buraga, era o faptă de bestie: să lovești pe un nenorocit bolnav, și să nu încetezi să-l lovești, cu toată rugămintea lui, până ce nu l'ai omorât.

In analizarea mărturiilor și ale instrucției orale și ale raportului medico-legal. d. Cerbu stabilește vinovăția inculpatului. Cere condemnarea, ca să se știe că legea și societatea protegnește și pe sermanii nebuni.

D. avocat *Gârcineanu* a făcut tot ce i-a stat în putință pentru a salva pe inculpat, prin analizarea dovezilor care nu i se păreau concludente, și scoțând în relief viața grea, pe care o duc gardianii trăind în mijlocul nebunilor.

Jurații, răspunzând afirmativ, dar acordând circumstanțe atenuante, curtea condamnă pe Gheorghe Buraga, la 2 ani închisoare și zece mii lei despăgubiri civile.

Votul juraților a fost dat în unanimitate.

*

O modestă remarcă se desprinde.

De un timp încoace, nu trece o săptămână, fără chete pentru tot felul de opere caritabile și serbări, pentru tot felul de beneficii.

Oare nu s'ar putea constitui un comitet, compus din oameni de inimă, care să organizeze din când în când câte o chetă și o serbare pentru a se veni în ajutorul statului și a se aduce ospiciului Socola unele îmbunătățiri, absolut necesare?

De la inaugurarea spitalului de copii „Dr. L. Gheiterter"

— Telegrama către Rege —

Complectăm darea noastră de seamă, reproducând o telegramă transmisă Suveranului, de către comitetul spitalului, chiar în seara de inaugurare a spitalului de copii.

Iată textul telegramei:

M. S. Regelui Ferdinand I
București

Cu prilejul inaugurărei Policlinicei și Spitalului de copii întemeiat cu danii strânse de la inimi binevoitoare, Soc. Fraterna Israelită Păcurari care-și serbează și jubileul de 50 de ani de existență, trimite M. V. omagiile sale de devotament către patrie și dinastie.

Pilda M. S. Regina Maria și augusta Principesa moștenitoare care au hărăzit munca și înaltele lor sentimente operilor de binefacere de bine, au fost și pentru noi un imbold de a creia acest așezământ închinat copiilor suferinzi fără osebire de credință, spre a face din ei cetățeni sănătoși ai patriei.

Cu pietate ne aducem aminte în aceste momente de marele Rege Carol I din a cărei generoasă moștenire, societatea noastră a căpătat o danie de 10000 lei a cărei venituri au fost consacrate din capul locului pentru spitalul nostru.

Să trăiți Majestatea sa trăiască M. S. Regina să trăiască A. L. R. principii moștenitori să trăiască întreaga Dinastie.

Președinte *Berman Juster*

*

D. dr. Ghelerter, rămâne până Duminică în localitate. In seara zilei de Duminică, distinsul medic se'napoiază în Capitală.

Spectator

x Neînțălegeri și certuri în cămin, gelozia, și patimi omenești, dau loc mai în totdeauna la urâ înverșunată și răsbunări îngrozitoare cu cele mai funeste urmări.

Iată obârșia dramei, izvorul celor mai multe crime, care se vor stânge poate odată cu făptura omenească.

O dramă puternică al cărui deznodământ e un adevărat dezastru, se desfășoară—după o povestire veridică—pe ecranul cinematografului Sidoli.

«David și Goliath» e una din cele mai puternice tragedii ce a înregistrat-o până în prezent ecranul.

Acțiunea toată, dela primul până la ultimul pasaj, e palpitantă, mișcătoare, intens impresionantă și cuprinde în același timp o duioșie care stoarce lacrimi...

Mii de spectatori ai acestei drame-tragedii și-au exprimat ei înșuși părerea că ecranul exhibă pentru prima dată o atât de puternică dramă.

Fiecare reprezentație cuprinde pe lângă această dramă și al doilea film «Amor și miliarde» cu celebra trageniană Maria Iacobini, precum și o aleasă comedie cu finul comic Zigoto «Zigoto Pușcăriaș».

Ultimele informaţiuni

x *D. inspector judecătoresc Antonescu a făcut a doua cercetare asupra plângerilor instruiţilor in afacerea fraudelor dé la Dumbrăveni.*

Tribunalul Botoşani a confirmat in ziua de 17 a curentei toate mandatele de arestare.

Toţi preveniţii au declarat apel la camera de punere sub acuzare contra confirmărei tribunalului.

Camera de punere sub acuzare a respins apelurile,

Va urma desigur o imediată cerere de eliberare pe cauţie.

x Piaţa valutară. — *Devizele in Capitală notează :*

Francul francez 11 16, francul elveţian 37 ; lira engleză 909 ; dolarul 207,5C ; lira italiană 9,18 ; coroana cehă 613 ; Rentenmark 53 ; zlotul 44.

x Sndicatul lucrătorilor brutari fi franzelari anunţe populaţia a se aproviziona cu pâine pentru ziua de Sâmbată 11 Mai s. n.

Vineri fiind sărbătoare Naţionala (10 Mai), lucrători nu lucrează.

§ CHESTIA PÂNEI. — După ultima statistică făcută de comună, în depozitul morilor din localitate se găseşte actualmente o cantitate de grâu care trece de 100 vagoane şi peste 50 vagoane făină.

De fapt aproape intreaga cantitate este concentrată la o singură moară, celelalte mori din localitate oprind măcinişul.

Cu grâul şi făina aflătoare în localitate, aprovizionarea cu pâine a oraşului este asigurată pentru cel puţin o lună.

§ Profesorii Conservatorului de Muzică din localitate au dat două concerte la Focşani, reputând un frumos succes.

Au concertat d-na Căpăţină şi d-nii Theodorescu, Roşca, Ionescu, Nosek şi Vasilescu.

§ Faţă de urcarea preţului zahărului în localitate, comuna urmează a interveni la Ministerul Industriei şi Comerţului pentru repartizarea unei cantităţi de zahăr cu preţ redus, care să fie distribuită populaţiei.

Tragedia Dragostei *cu MIA MAY şi JANNINGS*

x *O federaţie a intelectualilor.* —La congresul inginerilor, care va avea loc la Cluj între 24 şi 31 Mai, între alte chestiuni importante ca salarizarea inginerilor statului, se va discuta şi afilierea la Federaţia Internaţională a Intelectualilor.

Se ştie că la noi în Iaşi a început să se agite ideia înfiinţărei unei federaţii a intelectualilor, prin fuzionarea cercurilor avocaţilor, inginerilor şi a medicilor, cu cercul didactic pentru a forma astfel o grupare unitară.

x Faţă de numeroasele încălcări samavolnice a terenurilor destinate împroprietăririi demobilizaţilor, cu toate ordinele prohibitive date în acest sens, Ministerul de Interne, printr'un ordin circular adresat tuturor, dispune ca pe viitor, imediat ce se va constata un caz de încălcare a parcelelor fără autorizaţia cuvenită, să se facă uz de armată pentru evacuarea de pe teren a contravenientului, luându-se în acelaşi timp şi măsurile dictate de lege.

x D. Coman Păun, comisar de poliţie, a fost mutat definitiv în poliţia oraşului Iaşi.

§ La prefectura de poliţie se continuă cercetările, cu privire la excrocheria cu briliante, excrocherie care face mereu victime, cu toate amănuntele şi staturile poliţiei şi ale presei,

§ Astă noapte sergentul din şoseaua Ţuţora, zări pe un individ pe când scoase doi cai din curtea casei 49 de pe şosea şi se pregătea să plece. Sergentul somă pe hoţ să steie, dar acesta părăsind caii, o luă la fugă. Sergentul trase asupra lui două focuri de revolver, dar nu-l nimeri.

Hoţul a dispărut prin strada Bularga.

§ D. D, Alexandrescu, a fost ales decan al facultăţii de Drept.

§ EVITAREA UNEI CATASTROFE DE CALE FERATĂ.— Azi dimineaţă la orele 4 acceleratul 59 Bucureşti-Iaşi era să se ciocnească cu un tren de marfă.

Iată cele întâmplate.

Acceleratul Iaşi-Bucureşti nu se opreşte în fiecare staţie.

Pe la orele 4 dimineaţa, acceleratul trebuia să treacă prin staţia Berheci.

Acarul întorcând acul greşit, a îndrumat acceleratul pe o linie unde se afla un tren de marfă sosit înainte cu câteva minute din partea opusă.

Datorită prezenţei de spirit a mecanicului acceleratul a fost oprit la o distanţă de câţiva metri de trenul de marfă.

§ Cursurile şcoalei normale Vasile Lupu, vor lua sfârşit la 15 Iunie. Timp de şase zile, elevii vor mai rămâne în şcoală pentru lucrări practice.

§ Patru indivizi, se introduseră astă noapte în curtea casei d-lui Zisu Flaischer, din strada Tăetoarei 27, şi spărgând un geam, erau gata să se introducă în locuinţă.

Dar simţind apropierea sergentului, toţi au dispărut.

x Mai mulţi cetăţeni ne roagă să întrebăm Serviciul Apei cum se explică faptul că cişmeaua instalată cu mari sacrificii la poarta bisericii Sfântul Neculai (Ciurchi) şi care deserveşte vre o 5 străzi, în cursul după amiezii, de cele mai multe ori, nu curge de loc sau în cel mai bun caz picură.

In schimb, cişmeaua instalată în curtea de peste drum şi care are recordajul făcut din conducta cişmelei mari, curge din belşug ?

Un meşter trimis cât mai urgent la faţa locului să deslege această enigmă, nu ar strica.

x In curând vom publica lista MARILOR PREMII pe care ziarul „Opinia" le acordă gratuit tuturor cetitorilor săi, în a IV-a serie.

Această listă va fi o adevărată surpriză, prin varietatea şi utilitatea premiilor şi mai aes prin valoarea lor.

x *Stârpirea porcilor de pe străzi.* — Comuna a dat eri o ordonanţă prin care ia cele mai severe măsuri contra... porcilor.

Intr'adevăr, începând de mâine, orice exemplar al rasei porcine care va fi întâlnit pe străzile oraşului, încetează de a mai aparţine proprietarului; fiecare din cetăţeni poate să-i ducă la primărie, unde va fi vândut iar preţul va fi împărţit între conducătorii animalului la autoritatea comunală.

S'au dat dispoziţii în acest sens tuturor agenţilor poliţieneşti precum şi personalului de la serviciul curăţirei străzilor.

In modul acesta gospodarii îşi vor da toate silinţele ca să oprească plimbarea porcilor pe străzi.

x *Ne-am apropiat. Mâine seară, Joi, are loc la Teatrul Naţional, primul festival, în onoarea artiştilor noştri distinşi, d-ra* Sorana Ţopa, *şi d.* Aurel Ghiţescu. *Se va juca «Magda» puternica dramă a lui Sudermann.*

La teatrul naţional şi-a dat întâlnire pentru mâine seara tot ce Iaşul are mai cult, mai distins, —toţi iubitorii de artă.

Şi în frunte vor fi frumoasele ieşence,—mai drăguţe ca ori când şi mai dornice ca ori când, de a dovedi, că Iaşul generos, nu se dezminte nici odată.

x Eri s'a întrunit la ministerul de războiu, comitetul inspectorilor de armată, ocupându-se cu avansările ofiţerilor care urmează a se face pe data de 10 Maiu a. c.

x In Basarabia de Nord starea culturilor inspiră mari îngrijorări. In special secara este devastată de o specie de viermi.

x Azi d. profesor Octav Băncilă şi-a deschis expoziţia de pictură, în salonul de la şcoala de Belle-Arte.

Dorim eminentului artist o deplină reuşită materială, căci cea morală o are de mult câştigată.

§ Reamintim amatorilor de muzică concertul pe care-l dau violonceliştii N. Theodorescu şi F. Breviman, cu concursul pianistei Aurelia Ştinbei, Sâmbătă seara la Teatrul Naţional.

x In adunarea generală a Asociaţiei pentru emanciparea civilă şi politică a femeilor române, având a se atinge chestiune cari interesează mişcarea femeilor intelectuale din alte ţări, D-rele studente sunt rugate să participe la a sa şedinţă Sâmbătă 24 Mai orele 5 p. m. la sediul societăţei str. Buzdugan No. 8.

x D. profesor dr. Slătineanu rectorul Universităţii, a plecat aseară la Bucureşti invitat telegrafic de ministrul instrucţiunii.

x *Un incident de chirii.* — La grefa tribunalului, secţia a 2-a, s'a petrecut zilele acestea o nostimă scenă. Un chiriaş cerea suspendarea evacuărei, dar până să se pronunţe tribunalul, chiriaşul şi proprietarul, se găsea la grefă.

Chiriaşul se apropie de proprietar şi îl rugă să renunţe la evacuare, căci e gata singur să se mute, peste câteva luni. Proprietarul refuză aceasta. Chiriaşul zise, atunci : dar nu se ştie ce se poate întâmpla, când vei veni să ne execuţi !

Alarmă. Proprietarul vesti parchetul şi poliţia şi ceru anchetă, şi implicit pedepsirea chiriaşului pentru ameninţări. Chiriaşul fu supus unui interogatoriu.

Dar chiriaşul răspunse zâmbind : «Sigur, am spus că nu se ştie ce se putea întâmpla, căci aveam de gând să-l sărut, că scap de o aşa locuinţă» !

Asistenţa râdea cu poftă.

x Rectorul Universităţii a intervenit de pe acuma la minister, să se acorde pentru studenţii bilete de tren cu reducere, atât pentru întoarcerea acasă la sfârşitul anului şcolar cât şi pentru venirea în Iaşi la deschiderea noului an.

x Adunarea generală ordinară a Primei Societăţi de Economie din Iaşi va avea loc în saloanele Societăţii de gimnastică, muzica şi sport Duminecă 25 Maiu ora 2 p. m.

x *Situaţia la Teatrul Naţional* —In legătură cu apropiata sosire în localitate a d-lui Lepădatu, Ministrul Artelor, aflăm că d. Penescu, de comun acord cu comitetul teatrului, va invita pe d. ministru la o şedinţă a comitetului, când i se va expune necesitatea reparărei cât mai urgente a clădirei teatrului.

Dl. Lepădatu va fi încunoştiinţat că în caz de noi temporizări, atât directorul cât şi comitetul sunt decişi să demisioneze, ca o demonstraţie în urma lipsei de interes pe care o arată autorităţile centrale, faţă de nevoile Iaşilor.

x Aseară la orele 9 jumătate trei indivizi suspecţi se plimbau prin stradd Nicolina în faţa caselor unde locuesc comercianţii B. Zucherman, I. Swartz şi Marcu David. Indivizii examinau cu deamănuntul uşile, eşirile şi intrările.

Apoi se apropiară de curtea vecină, şi examinară poarta, unde tocmai se afla în acel moment faţă care auzi cum cei trei indivizi spuneau : «Pe aici o să fugim» !... Imediat fata se duse de înştiinţă pe sus-numiţi comercianţi, care la rândul lor înştiinţară sergentul.

Dar în acest timp indivizi suspecţi au dispărut.

x UN ACCIDENT IN HALA.- Cu prilejul refacerei Halei, bărăcile dinspre str. Anastasie Panu au fost mutate.

In timpul operaţiei mutărei, aseară la ora 6, o baracă s'a răsturnat, prinzînd o copiliţă a comerciantului Iancu Hănţişteanu. Baraca, căzând şi peste piciorul hamalului Leiba, copiliţa a avut norocul a fi ferită de lovitură şi a scăpa teafără.

x Mercuri 14 Mai c. Sanatoriul «Villa Greerul» al Soc. Ocrotirea Orfanilor din RăzboI, a fost inspectat de d. Inspector G-ral Dr. Cazacu însoţit de dl. dr. Trosc, Şeful Serv. Sanitar al Soc. O. O. R. şi d-l Negoiţă directorul G-ral al Soc. O. O. R.

Domniile-Lor au fost primiţi de d-l Dr. Hurmuzachi medicul Şef al Sanatoriului.

Au vizitat deaproape pe micii orfelini suferinzi şi au rămas încântaţi de asistenţa medicală, cu o deosebită atenţie dată de personalul Sanitar de sub ordinul D-lui Medic Şef al Sanatoriului.

Tragedia Dragostei *cu MIA MAY şi JANNINGS*

Grădina şi SALA CINEMA Modern Continuă Succesul formidabil în Matineuri şi seara
Briliantul succes al Stagiunei 2 serii odată. Operă Completă 12 acte mari 12
LA BATAILLE (Bătălia)
după romanul lui CLAUDE FARRERE fenomenala interpretare a reunit uriaşa falangă de somităţi artistice mondiale D-ra GINA PALERME, d-l JEAN DAX şi Japonezul tragedian **HAYAKAVA**
Adaos la program **ZIGOTO Pretendent** 2 acte

TEATRUL-CINEMA-SIDOLI Reprezentaţiile încep la orele 3 p. m. şi continuă până la 12 noaptea
ASTAZI — 2 FILME ODATA 2 — ASTAZI
DAVID şi GOLIATH
Puternică şarjă de aventuri, Operă completă în rolul principal R. BARTHELMESS
celebra tragediană mondială **Maria Jacobini** şi partenerul ei HABAY apare în superba creaţie
AMOR şi MILIARDE
montată în cadrul celor mai elegante Saloane. — O povestire adevărată din viaţa înaltei nobilimi.
Adaos la program **ZIGOTO** Condamnat la moarte

Berăria „LUTHER" Iaşi, - Piaţa Unirei
a trecut sub conducerea d-lor
Ioan Caramalău & Pavel Apostolide
„proprietarii vechei şi renumitei case Tanasache"
Excelenta şi speciala Bere „LUTHER"
Bogat asortiment de APERETIVE
Restaurant de primul rang cu tot felul de mâncări calde şi reci
Gratar Special cu tot felul de fripturi
Vinuri din cele mai renumite podgorii
Champagne şi liqueruri străine şi indigene
Muzică clasică şi naţională
Se servesc banchete
SERVICIUL PROMPT ŞI IREPROŞABIL

D-rul I. GHELERTER

«Voi depărta boala dela tine.
Că eu, Domnul, te voi tămădui».

E mult de atunci. Eram mic, dar în schimb, aveam o boală mare şi gravă. Faţă de doctor, boala era însă mică, mică de tot, aşa ca şi când trebue să te uiţi cu un microscop.

Cu toată vitregia de mijloace în luptă cu boala din acel timp : doctorul m'a salvat.

Şi m'a salvat, nu ca unii din acei doctori, care chemat fiind, prescrie pacientului reţeta şi pleacă, lăsând bolnavul la voia norocului...

Nu ! D-nul dr. Ghelerter n'a tratat aşa boala mea. Suferinţele părinţilor erau înfipte şi în inima d-sale, durerea bolnavului era însă-şi şi-a doctorului. El nu pleca dela căpătâiul suferindului, până ce nu vedea că bolnavul a luat reţeta, laptele şi alte droguri sau alimente prescrise de d-sa şi care erau destinate pentru vindecare.

Iată interesul unui doctor care *vrea* să vadă cu ochii, cum bolnavul ce'l caută se vindecă şi de a cărui vindecare are o bucurie nespusă, căci prin aceasta şi-a lecuit—după cum am mai spus'o—însă-şi rana d-sale.

Pe acest mare om de bine, îl vedem muncind cu dragoste şi încredere spre acelaş ţel, adică salvarea a cât mai multor suflete spre binele societăţii.

Il vedem, înfăptuitorul unui mare spital de copii, şi desigur acest nou local dătător de sănătate va lua sub aripele sale mulţi, foarte mulţi copii din clasa de mizerie şi care erau condamnaţi peirei,—şi le va reda viaţa, viaţa sănătoasă, liniştită.

. . . .

Inchei aceste puţine cuvinte, mulţumind cu recunoştinţă pentru ceea ce medicul a făcut pentru mine şi pentru mulţi alţii şi pentru ceea ce va face de acum înainte în folosul obştesc rămân cu gândul că mai avem un medic care veghează în special acolo unde domneşte întunericul...

Ii doresc acestui martir al cauzei umane,—ani îndelungaţi de bine, să ajungă acel timp când nu vom mai avea nevoe de spitale şi doctori— după cum a încheeat domnia-sa la conferinţa de inaugurare a noei «fabrici de viaţă».

Iosef Şmilovici

La 1 Mai a. c se deschide staţiunea balneară nou reconstruită
Instalaţiuni moderne de băi. Hotel nou. Lumină electrică Apeduct. — Salon de cură. Muzică permanentă. Locuri de sport, parcuri, păduri, etc. Bucătărie românească şi germană. — Comunicaţia ideală prin gara Radna, pe linia principală — Arad
LIPOVA CARDIACI ! FEMEI ! NERVOŞI ! REUMATICI !
Cea mai eftină staţiune din ţară ! Cereţi prospecte
Ingrijire medicală distinsă. Pentru asigurarea confortului modern, direcţiunea a învestit un capital foarte mare ridicând edificii noui şi reconstruind pe cele existente. — Ape minerale superioare, bogate în accid carbonic. Clima constantă, moderată.
Inaugurarea festivă la 1 Iulie 1924
Direcţiunea Băilor LIPOVA (Banat)

Pentru a obţine şi a conserva un păr abondent, mătăsos şi strălucitor, întrebuinţaţi numai miraculosul
Petrolol Dr. Konya

Staţiunea Balneară SOLCA
Otelul - Pension Principesa Ileana
Restaurant şi cofetărie de primul rang, modern intocmite — 40 de camere situate în pădure. - Băi de molid, sare şi de soare
Prenotări pentru camere se fac incepând cu data de 10 Mai c.
Kranz & Sperber, Solca

x Constatându-se că patronii fabricanţi nu aplică la timp timbrele de asigurări muncitoreşti date de Corporaţii, s'a dispus de autorităţile în drept de a se dresa imediat procese-verbale de contravenţie, în bloc, tuturor lucrătorilor din fabrică. Aceste procese verbale nu vor mai fi anulate sub nici un motiv.

Faptul încasărei cotizaţiilor de la lucrători şi nelipirea timbrelor imediat, fiind un abuz, cazul va fi deferit autorităţilor judecă oreşti.

D-nii patroni fabricanţi să ia serioasă cunoştinţă de acest fapt.

ECOURI

— **Dr. Şmilovici** anunţă că în lunile de vară consultă numai între orele 4-6 (în zile de lucru).

x D. Mortzun, revizor şcolar al judeţului, ca delegat al inspectoratului general, a făcut în cursul acestei săptămâni şi va continua până la 1 Iunie, facecerea inspecţiilor generale, învăţătorilor înscrişi la examenul de înaintare.

CEREŢI PRETUTINDENI
LAMA PIERRE
OTEL CURAT CEA MAI BUNĂ ŞI MAI EFTINĂ
PRIMA FABRICĂ DE APARATE ŞI LAME DE RAS.
Strada Donici 1. Bucureşti.

Cetiţi „Opinia"

Ultima oră

Negocierile pentru alcătuirea guvernului francez

Intrevederea Millerand-Herriot.-Mişcări revoluţionare în Portugalia.-Noui tulburări în Germania.-Sosirea Regelui în Capitală.

Cazul D-rei Ecaterina Arbore

-- Intervenţia Ligei Drepturilor omului. --

Bucureşti.— Cazul domnişoarei Dr. Ecaterina Arbore s'a complicat prin aceea că, atât legaţia austriacă cât şi legaţia ungurească, au refuzat viza de trece e prin ţările respective. Astfel, D-ra Arbore, care trebuia să fie expulzată încă de Luni, se află şi acum la Bucureşti Guvernul este foarte plictisit de această încurcătură pe care şi a făcut-o el singur.

Actualmente el studiază modalitatea de a trece pe D ra Arbore peste Nistru în Rusia. Se spune însă că sovietele refuză a o primi.

*

Liga Drepturilor Omului s'a întrunit aseară. La şedinţa s'a prezentat şi D ra Arbore însoţită de tatăl ei d. Zamfir Arbore. D-ra Ecaterina Arbore a declarat, că niciodată n'a fost în slujba guvernului rus ci a practicat medicina şi şi-a păstrat cetăţenia română. Ea voeşte să rămană româncă.

D-l Zamfir Arbore a declarat, că dacă expulzarea ilegală se va face, el îşi va urma fiica în exil.

Comitetul ligei a hotărât să se opuie la săvârşirea ilegalităţii proectate de guvern. D-l avocat Dobrescu, preşedintele uniunei barourilor din ţară a fost însărcinat să redacteze un memoriu juridic pe care să-l prezinte primului ministru.

Tulburările revoluţionare

în Portugalia

Stare de asediu la Oporto

Bucureşti. — Ziarele din Portugalia scriu că se produc fapte care dovedesc ameninţarea unei noui revoluţii politici.

Funcţionarii poştali au proclamat greva, afişând revendicări politice şi recurgând la arme.

La Oporto a fost aplicată starea de asediu, din cauza gravelor incidente care s'au produs pe străzi.

Germania acceptă necondiţionat

raportul expertilor

Bucureşti. — Şefii partidelor burgheze germane s'au întrunit la Berlin, împreună cu cancelarul Marx şi cu ministrul de externe Stresemann. După discuţiunile urmate, s'a decis acceptarea necondiţionată a raportului expertilor.

Guvernul este gata să demisioneze la redeschiderea Reichstagului, dacă nu va putea căpăta o majoritate parlamentară.

Ziarele londoneze cred însă că guvernul Marx va rămâne in funcţiune, întrucât social-democraţii îl spijină pentru aplica ea raportului expertilor.

Intrevedere Millerand-Herriot

Bucuresti.—D. Herriot, şeful radicalilor-socialişti, şi-a anunţat pe astăzi sosirea la Paris. D-sa va avea o întrevedere cu d. Millerand, preşedintele republicei

In cursul săptămânei vor urma negocierile pentru formarea noului guvern.

Noui tulburări în Germania

Grave ciocniri la Breslau.— Peste 100 arestări

Bucureşti. — La Breslau, ca şi la Furstenwald (Berlin), comuniştii au voit să invadeze în sălile de festivităţi ale naţionaliştilor.

Au urmat grave incidente de stradă în care au căzut mai mulţi răniţi. Aproape 100 comunişti au fost arestaţi.

Organizaţiile republicane din Breslau au hotărât să contra-manifesteze împotriva naţionaliştilor.

*

Şeful guvernului bavarez a felicitat Liga bavareză, cu ocazia serbărei onomasticei ex Kronprinţului Ruprecht.

Criză politică în Grecia

Bucureşti.— Astăzi se deschide parlamentul grecesc.

Se aşteaptă o criză ministerială din pricina certurilor care există în sinul cabinetului.

Congres femenist

Bucureşti. Asociaţia română femenistă se va întruni în congres la Sibiu în zilele de 8 şi 9 Iunie.

Consfătuirea majorităţilor

Bucureşti. — D-l Ionel Brătianu a declarat ieri in culoarele camerei, că doreşte ca mâne Joi să aibă loc consfătuirea majorităţilor.

La această consfătuire, d. Duca va face un expozeu asupra vizitei suveranilor in străinătate. De aceste comunicări a D-lui Duca vo depinde şi sensul declaraţiunilor ce le va face d. Ionel Brătianu.

Procesul Zelea-Codreanu-Horia Carp

Severa condamnare a d-lui Carp,

Galaţi.— Ieri după ameazăzi, curtea cu juri din Galaţi a judecat procesul de calomnie prin presă intentat de d. Ion Zelea Codreanu contra d-lui Horia Carp, directorul Ziarului *«Curierul israelit»*. Poliţia a fost postată în jurul localului pentru a preîntâmpina incidente Inculpatul nu s'a prezentat la proces.

Curtea, după o deliberare de 2 ore a condamnat pe d. Carp în lipsă, la 6 luni închisoare, 2000 lei amendă, şi 100 000 lei despăgubiri civile.

Conferinţa micei Antante

Bucureşti.—«Cesco-Slovo» anunţă, că conferinţa micei Antante se va întruni la Praga la începutul lunei Iulie.

Preşedintele Masarik se va reântoarce la Praga la 27 Maiu.

Protestul universitarilor

contra legei de judecare a profesorilor

Bucureşti. Marele colegiu universitar din Bucureşti a fost convocat aseară pentru a se redacta un memoriu protest în contra legii de judecare a profesorilor. Lipsind 25 profesori de la şedinţă, adunarea s'a amânat, rămânând ca această chestiune să fie discutată de către senatul universitar Luni 26 Mai.

Tratativele de fuziune

Bucuresti.— Conducătorii partidului ţărănist au ţinut aseară o lungă consfătuire intimă, analizând situaţia politică şi stadiu în care se află tratativele de fuziune.

Deasemenea, membrii comitetului executiv al partidului naţional au fost convocaţi pentru astazi la clubul Majestic, spre a dezbate chestiunea fuziunei.

Fuziunea a fost discutată şi la Cluj, în zilele de Duminecă şi Luni în prezenţa d-lui Iuliu Maniu.

Sosirea Regelui în Capitală

Bucureşti. — M. S. Regele a sosit în gara de nord azi dimineaţă la ora 10.

Pe peron se aflau membrii guvernului, autorităţile civile şi militare, o companie de onoare, şcolile. Gara era inundată de un public imens

Cortegiul regal a trecut pe Calea Griviţei, Calea Victoriei şi Bulevardul Elisabeta până la Cotroceni.

Pe tot parcursul se aflau înşirate trupe.

Publicul a ovaţionat indelung pe suveran.

Comuniştii de la Văcăreşti

cer punerea în libertate

Bucuresti. — Comunişti arestaţi la Văcăreşti au trimis o scrisoare comisarului regal prin care cer punerea. imediată în libertate. In caz contrar ei vor declara greva foamei.

Reorganizarea Camerelor de Comerţ

— Consfătuirea dela Galaţi. —

Bucureşti. In localul camerei de comerţ din Galaţi are loc consfătuirea preşedinţilor şi secretarilor camerelor de comerţ din Moldova, Basarabia şi Bucovina.

Se discută proectul de reorganizare al camerelor de comerţi.

Astăzi după amează congresiştii vor face o excursiune în Delta Dunărei.

Luptă între jandarmi şi bandiţi

Bucureştii. — In pădurea Petroşani (Braşov) o sângeroasă luptă s'a dat între jandarmi şi bandiţi. Bandiţii au fost împrejuraţii şi a urmat un violent schimb de focuri de armă, căzînd câţiva răniţi de ambele părţi. numai cele din urmă, bandiţii Ia fost arestaţi.

Dr. E. Gheiman
Specialisat la Viena
BOALE DE PIELE şi de PAR, COSMETICA (înlăturarea defectelor pielei fetei.
SIFILIS şi VENERICE ULTRAMICROSCOPIE. Tratamentul abortiv al sifilisului Tratamentul radical al blenoragiei acute şi cronice prin vaccine şi URETROSCOPIA (Luminatul canalului uretral) ELECTROLYZA GALVANO-CAUSTICA.
Consultaţiuni dela 2—3 p. m.
Str. Gându 6 bis. alături de Cinema Pitoresc
Consult. Duminică dela 11—12

M. SEVASTOS
AVOCAT
Biurou de Notariat
Consultaţii 6—8
Str. Cuza Vodă nr. 16 (colţ cu str. Vovideniei)

Cumpărăm Brilliante
Diamante, aur, argint, platină, Bijuterii şi danturi de aur uzate
Oferind preţurile cele mai mari
Ceasornicăria Fraţii TISCHLER
IAŞI — str. Gh. Mârzescu 36 etaj — IAŞI

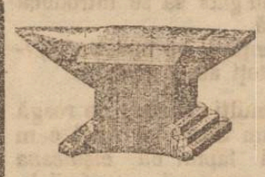

NICOVALA
Magazin cu ferărie brută şi lucrată
Sol. Boldur, - Iaşi
Depozit en gros str. Pomir 3
Magazin en detail str. Anast. Panu 43
Posedă în depozit: Sape de otel, tablă galvanizată, tablă plumbuită, seceri cerzi, coase de otel pietre de coase fer toate sorturile ca ele „Coroana", carton asfaltat pentru acoperiş, cuie de sârmă, sârmă sramită pentru arcuri, căldări galvanizate, ceaune de tuci, olărie emailată, osii pentru căruţe, cărămizi zamot, etc.

Cereţi pretutindeni renumita pastă pentru ghete albe şi colorate
„MITULIN"
recunoscută prin eleganţă ce dă încălţăminte de piele şi de pânză.
Depozit general: FARMACIA Dr. KONYA Iaşi

Becuri Electrice
TOATE VOLTAJELE
Cele mai solide, cele mai bune fabricate: Philips, Argenta, Osram, Tungsram, Westinghous.
Wertaxletc. găsiţi cu preţul fabricei a depozitul general
Zaharia Weiss
Piaţa Unirei Iasi

Dinţi sănătoşi şi curaţi
Căpătăţi numai prin întrebuinţarea renumitei
PASTE PENTRU DINŢI
VALLON
Antiseptică şi higienică
Se găseşte de vînzare pretutindeni
Depozit general
Parfumeria Internaţională
STR. ŞTEFAN CEL MARE, — IAŞI

Sanatoriul Dr. Tzaicu
IAŞI. STR. CAROL 20, Telefon 115
Clinică Chirurgicală perfect instalată. Asepsia cea mai riguroasă. Adaptat la chirurgia de urgenţă. Mecanoterapie, Gynecologie, Ortopedie, Electroterapie.
Se primesc boli interne şi nervoase (excluse bolile contagioase şi nervoşii turbulenţi).
Informaţiuni şi consultaţiuni între orele 2 4 p. m.
RADIOGRAFIE între orele 5 — 7 p. m.

ANUL[illegible] XX[illegible] 92 — 2 LEI NUMARUL — VINERI 23 MAI 1924

REDACȚI[illegible]
ADMINIS[illegible]
[illegible]
Strada M[illegible] 17

Biblioteca Universității Iași

OPINIA

ZIAR POLITIC COTIDIAN

ABONAMENTE:
Lei 600 . . . pe un an
« 320 . . . « 6 luni
« 160 . . . « 3 luni

Siguranța cetățenilor

O supusă română a fost expulzată de guvern. Prin aceasta se dovedește că «Viitorul» se ține de cuvânt: nu sânt arestați, judecați și condamnați decât aceia care săvârșesc *acte* contra siguranței statului. Ceilalți, criminalii de tot felul... sânt expulzați.

Au fost expulzați până acum supuși străini — bine înțeles dacă au fost cuminți și n'au fugit de sub escortă pe uscat sau dacă doriți să ajungă cât mai repede în «raiul bolșevic», n'au sărit de bună voe în Nistru — încercând să l treacă chiar fără arta înotatului.

Acum guvernul procedează în același fel cu supușii români.

D. Brătianu își alege supușii pe care-i vrea. Ceilalți — peste graniță.!

Dar cu supușii români guvernul întîmpină o dificultate. Statele limitrofe nu i acceptă. In zadar d. Romulus Voinescu o primblă pe d-ra Arbore pe la toate punctele de frontieră: nimeni nu consimte s'o primească nici prin compensații economice. Mai mult: nici Rusia sovietică nu-i deschide porțile. Rămâne o singură soluție: trecerea clandestină a Nistrului...

*

Nu știu ce cale va alege guvernul. Vom trece însă cu curaj pes bârfelile presei internaționale — dacă soluția guvernului va fi cunoscută și peste hotare... indiferent care va fi această soluție: expulzarea pe față sau clandestină.

Expulzarea unui individ, la urma urmei, este un „fapt divers". Ultimii ani ne au deprins și cu lucruri mai grave.

Dacă insistăm asupra acestui «caz» n'o facem din „bolșevism" sau sentimentalism, ci fiindcă guvernul suprimă siguranța cetățenilor. Deci acest fapt lovește poporul întreg. Avem niște pravile... bune rele — dar le avem. Trăim în conformitate cu ele. Putem munci numai dacă ni se garantează ziua de mâine. Altfel ne împresoară haosul.

Astăzi a fost expulzat X. Mâine va fi expulzat Y. Poimâine Z — și așa mai departe: un comunist, un țărănist un național... Țărăniștii la rândul lor, fiind puterea, i-ar expulza pe liberali.. A. C. Cuza, pe Evrei... N. Iorga, pe C. Stere...

Măsura liberală, dacă s'ar încetățeni — ar desființa viața de stat.

Închipuiți-vă, că fiecare cetățean, plecat dimineața de acasă, nu va ști dacă va dormi sara în culcușul din ajun. Și nu numai acei care au ceva pe conștiință dar orice om care, chiar dacă n'are idei politice, are în schimb dușmani. Un denunț ar fi destul. Nici cercetare nici judecată ci pur și simplu: un bilet de emigrant.

D. Brătianu s'a identificat cu Romînia. Din această halucinație provin toate aberațiile actualei guvernări.

Cu oamenii care au halucinații nu se poate discuta. Ei trebuesc trimiși la casa de nebuni — cât mai curînd însă... pentru ca victimele lor să fie în număr cât mai mic.

M. S.

CITIȚI IN PAGINA III-a:

Indrăzneala d-lui Duca

Palma aplicată de Rege întregului guvern

INSEMNARI

Patriotismul în voiaj...

Un grup de tineri liceeni și studenți au salvat iarăși patria!

In adevăr, pe calea ferată Cluj-Blaj, dus și întors, grupul de eroi precoci a maltratat pe evrei, i-a gonit din tren și i-a urmărit cu furia până și pe peroanele stațiilor. Băeții au înșirat astfel vre-o 40 inamici, primind astfel botezul focului, ca o anticipare a rolului de oșteni pe care-l vor juca cândva, mai târziu, într'un război adevărat.

Deocamdată, când tineretul școlar se duce la serbări naționale ca aceia de la Blaj, ce impuls să aibă decât acela de a stîlci pe evrei? Este instinctiv, și mai ales este fără risc...

Intreprinderea patriotică a oferit numai o singură contradicție, din punctul de vedere administrativ al căilor ferate. Evreii sunt o specie de oameni care obișnuesc a-și plăti biletul de tren, pe când tineretului național îi place a călători gratis. Nu prea înțelegem logica după care elementul gratuit expulzează din trenuri elementul — să zicem — onoros. Și în orice caz, veniturile căilor ferate ar putea să se resimtă.

Serbări, congrese, excursii sunt multe. Ce-ar fi dacă evreii ar evita trenurile, decâte ori tinerimea mai mult sau mai puțin studioasă, s'ar afla la voiaj? Ar fi că, ar călători cu trenul numai elementele gratuite, cu permisuri ca acele obținute de d. dr. Angelescu pentru agitatorii antisemiți. Și astfel, exercițiul instinctului național ar duce la falimentul bîrbuitelor noastre căi ferate.

Dar marile acțiuni patriotice nu se împiedecă de mărunte și meschine socoteli materialiste...

R.

Acord belgo-italian

Bucuresti.— Ziarul „Corriere de la Sera" anunță, că un acord complect a fost stabilit între Belgia și Italia pe chestia reparațiunilor.

Situația precară a guvernului

Caracteristica momentului politic. Cuvrnul compromis în afară și uzat înăuntru.—Regele și situația.

Momentul politic actual se caracterizează prin evidențiarea unui fapt: guvernul e definitiv uzat. Toate sforțările pe care le fac fruntașii și presa liberală de a masca slăbiciunile sânt zadarnice. Veniți la putere în mod artificial, guvernul a cheltuit în doi ani toate resursele de care dispunea, a epuizat toate trecurile ce-i dădeau până acum întrucâtva aparența vitalității și a necesității sale la cârmă.

*

După falimentul definitiv al politicei d-lui Vintilă Brătianu, după neîntreruptul șir de gafe și nerozii făcute în străinătate, liberalii și-au pierdut orice încredere în cercurile politice și financiare din străinătate. Ori, astăzi când țări mult mai prospere de cât a noastră au nevoe, pentru a se putea menține, de împrumuturi și sprijin economic din afară, carantina la care e pusă România din cauza celor care o conduc, îi compromite interesele cele mai vitale.

Singura soluție este plecarea guvernului care după cum am spus, este uzat, iar în străinătate este absolut compromis. Atacul violent împotriva Brătienilor publicat de oficiosul englez «Daily Herald» în chiar ziua sosirii Suveranilor la Londra arată ce imposibilă atmosferă și-au creat în Apus actualii sfetnici ai tronului.

*

Nici înlăuntrul țării guvernul nu se bucură de mai multă încredere.

O cărmuire care începe cu furtul urnelor și continuă cu samavolniciii, jafuri, tulburări antisemite, împilări și persecuțiuni de tot soiul, nu poate fi menținută multă vreme, fără a provoca adânci perturbări.

Se pare că de acest lucru și-a dat seama chiar Regele.

Problema momentului este dacă Suveranul va consulta din nou voința, *de astădată liberă*, a țării, pentru a-și forma un nou guvern. Căci într'o țară constituțională nu poate fi vorba de guvern de succesiune, înainte de facerea alegerilor generale.

Probabil însă că alte soluții vor fi adoptate. Pentrucă deși vremurile sânt nouă, metodele vechi au rămas.

Y.

Regele sau Brătianu?

Chestia schimbărei guvernului este la ordinea zilei. Guvernanții actuali nu o pot tăgădui. In schimb, ei caută să menție legenda că orice situațiune politică viitoare depinde de îndrumările pe care ei le vor indica Suveranului.

Un membru al guvernului a declarat ziarului «Adevărul» următoarele:

«Dacă persistați de a vorbi de succesiuni de guvern, fiți precauți în ce privește pe ardeleni... Ceia ce știu și ceia ce pot afirma în mod neîndoios, este faptul, că șeful nostru nu și-a modificat cu o iotă atitudinea d-sale față de partidul național-ardelenesc și că va combate cu ultima energie orice guvern care va cuprinde acest partid...»

Prin declaratia aceasta se încearcă, evident, o manevră de zădărnicire a fuziunei țărănisto-ardelene.

Dar mai este ceva.

Ministrul în chestie voește să afirme că tot d. Brătianu e arbitrul suprem al situației, iar Regele trebue să se mulțumească numai cu rolul de a lua act de voința arbitrului. Și desigur, aceasta este un nou răspuns al Brătienilor la... încercarea de independență manifestată de Suveran prin discursul de la Guildhall.

Iată o nouă obrăznicie brătienistă față de prerogativele Coroanei. A treia obrăznicie, în decurs de trei zile...

Lr.

CETIȚI „OPINIA"

Actualități din afară

Când scrii bilete dulci .. «Angajat» către o fată din Liverpool, George Blake, băcan la Londra, făcu «promisei» sale o asudă cartă-epistolară, trimițându-i nu mai puțin de 500 scrisori de dragoste.

Căsătoria trebuia să aibă loc anul acesta, în August; obosit probabil de-o așteptare atât de lungă, galantul băcan se îndrăgosti la Londra de o altă fată și voi să rupă angajamentul. Dar nu i-a mers bine. Logodnica din Liverpool, bazată pe voluminosul pachet cu scrisori de la infidel, îl chemă în fața tribunalului pentru «ruptură de angajament».

Scrisorile cele mai remarcabile au fost citite în ședință și chiar publicate în mai multe jurnale, căci publicul englez e mare amator de povești de felul acesta.

In ultima lui scrisoare, logodnicul imprudent, scria:

«Voi fi sincer. Mă întrebi dacă mă duc singur la cinema. Ei bine, nu! Mă duc cu o prietină, ca un «camarad». Nu uit că mi-ai spus într'o zi că nu eram făcuți unul pentru altul și că vrei să trăești toată viața la Liverpool...

Să mă erte Dumnezeu pentru supărarea care ți-o fac. Dar să știi că fata asta este pentru mine «un camarad» și nimic mai mult».

Scuza aceasta n'a părut suficientă tribunalului, care a condamnat pe logodnicul necredincios să plătească victimei sale o despăgubire de 250 livre sterling adică peste 200 mii lei.

PROECTUL DE LEGE AL IMPREVIZIUNEI

Formele de revizuire
a contractelor și tranzacțiunelor

de *C. M. CLIMESCU*
Avocat, fost consilier de Curte

II

Proectul de lege al imprevizionei prevede trei feluri de revizuire a contractelor cari, din cauza războiului sau a urmărilor lui, au devenit prea oneroase, adică prea împovărătoare, pentru una din părți.

Condițiunea esențială pe care proectul o prevede, pentru a se putea zice că contractul a devenit prea oneros, este ca valoarea prestațiunei pe care una din părți o datorește celeilalte să depășască, în momentul executării, cel puțin îndoitul aceleia avută în vedere de părți, la epoca încheerii contractului. Sau, mai pe înțeles: dacă în momentul contractării s'a stabilit că, la cutare dată, una din părți va da celeilalte suma cutare sau lucrul cutare, și dacă la data acestei scadențe suma ce trebue a fi plătită reprezintă mai puțin de jumătate în valoare de cât reprezenta la data contractării, sau dacă lucrul ce trebue a fi dat reprezintă ca valoare mai mult de cât îndoitul valorii din momentul contractării, în ambele aceste cazuri raportul de echivalență este schimbat în sensul legii, și condițiunea cerută de ea este îndeplinită.

Să luăm un exemplu, spre a lămuri mai bine lucrul. La 1915, un proprietar de oi se învoește cu un negustor de a-i vinde în fiecare an, timp de 10 ani, produsul turmei sale, fie în miei, fie în caș și urdă. Ei stabilesc un preț de vânzare, în lei, așa cum aceștia valorau în acel timp. Astăzi, când apare legea imprevizionei, dacă acel contract a rămas încă în vigoare și nu a fost desființat pentru alte cauze și motive, proprietarul va fi în drept a cere revizuirea lui, căci este neîndoios că suma ce primește anual drept preț al mieilor și al brânzei vândute este cu mult sub jumătatea valorii leilor fixați ca preț, sau, viceversa, valoarea mieilor și brânzei este cu mult superioară îndoitului prețului fixat la 1915.

I. Mai întâi, în ce privește data, proectul ia ca punct de plecare ziua de 11 Noembre 1918, adică data încheerii armistițiului general, care a pus capăt războiului mondial.

Contractele încheiate mai naînte de această dată sunt supuse *rezilierii*, adică desființărei, pe când contractele posterioare datei de 11 Noembrie 1918 sunt supuse numai *modificărei*, adică schimbărei quantumului prestațiunilo .

II. In ce privește natura contractelor, proectul prevede că ele sunt supuse numai *modificării* prestatiunilor, ori-care ar fi data la care au fost încheiate, fie înainte de 11 Noembre 1918, fie după această dată, dar cel mult până la promulgarea legei, dacă sunt de natura celor ce urmează:

a) Contractele de rentă viageră;

b) Contractele de concesiuni de servicii publice (iluminat, tramvai, apă, gunoae etc.);

c) Contractele de întreprinderi de lucrări publice;

d) Contractele ce re obligă la pensiuni alimentare.

III. In ce privește executarea până în prezent a contractelor, proectul supune la *anulare*, adică la desființare totală, socotindu-se ca și cum n'ar fi existat nici un moment, toate contractele cu titlu oneros cum și promisiunile de vânzare, închiriere sau arendare, ori-când ar fi fost încheiate, dacă până în prezent nu au primit, din ori-ce împrejurare, *un început de executare*.

Va să zică, în rezumat, proectul prevede trei căi de revizuire: *anulare, reziliere și modificarea*.

IV. Dar proectul merge și mai departe, în tendința de a proteja cât mai mult pe cei nedreptățiți. El prevede nu numai revizuirea sub una din cele trei forme de mai sus a contractelor primitive, dar chiar și a *tranzacțiunilor*, adică a împăcărilor survenite între părți asupra unor atari contracte, cari le-au modificat în urmă, ba încă chiar și a *hotărârilor judecătorești definitive* date asupra unor atari contracte, dar neexecutate încă, în total sau în parte, putându-se cere anularea, rezilierea sau modificarea părților de hotărâre rămase neexecutate.

Acestea sunt principiile stabilite de proectul de lege al imprevizionei.

In numărul viitor vom face câteva observațiuni generale asupra lor.

Criza politică din Jugoslavia

București.— Din Belgrad se anunță, că d. Pasici a primit mandatul de a forma noul guvern jugoslav. Noul cabinet se va menține informația actuală, cu excepția a două sau a trei portofolii.

La începutul săptămânei viitoare, se va întruni Scupcina, care apoi va fi amânată până la 20 Octombrie.

— ABONAȚI-VĂ LA —
„OPINIA"
CEL MAI RĂSPÂNDIT ȘI CEL MAI BINE INFORMAT ZIAR

SEMINARUL DE SLAVISTICĂ

VIAȚA RELIGIOASĂ ȘI PSICHOLOGIA „MUJICULUI" RUS

de *Maria Cojan*

Am remarcat ieri conferința asupra «mujicilor» ruși, ținută de d-ra studentă Maria Cojan, în ședința din 14 Mai curent a Seminarului de Slavistică, de pe lângă Universitatea ieșană, de sub direcția d-lui profesor Ilie Bărbulescu.

Intr'un succint rezumat, am redat expunerea d-rei Cojan asupra vieții sociale a mujiculu. Reumăm astăzi partea din conferința privitoare la viața religioasă și la psichologia țăranului rus.

*

Și im importanta religiei în viața unui popor. De aceea să vorbim puțin despre viața religioasă și psichologia «mujicilor» ruși.

Orice Rus fie el intelectual sau țăran este un mistic latent.

Ireligiozitatea sa este chiar un fel de religie, căci spiritul rus de secole a fost cuprins de lectura cărților sfinte. In toate satele Rușilor, Evanghelia, Viața Sfinților și Psaltirea sânt aproape unicele lecturi în serile de iarnă și unica hrană sufletească. Evanghelia este cartea de bază a țăranilor ruși din toate ompurile. Propaganda și abundenta literatură comunistă nu pare să o fi detronat.

Mujicul care știe să citească a învățat să silabisească cele mai adeseori în Evanghelie sau în Psalmi. Acel care nu poate citi ascultă pe alții. Cărțile sfinte sânt pentru ei mai întâi de toate o culegere de frumoase istorii, tremurând la auzul chinurilor suferite de martiri, sau se emoționează la scenele de duioșie, care-l fac să uite viața obișnuită aspră și posomorâtă; plânge când se citește răstignirea lui Isus. Mujicii citesc cărțile religioase și le interpretează așa cum le dictează interesele lor personale, făcând un fel de contract cu D-zeu care după dânșii nu-i lipsit de viclenie. Pentrucă această logică lucrează asupra dogmelor, ea este și mai primejdioasă pentru ortodoxie. Cu atât mai mult cu cât ea se adresează nu numai textelor sfinte, ci tuturor superstițiilor de cari sufletul rus este încărcat din cauza stării de ignoranță a poporului.

Negreșit superstițiile sânt familiare țăranilor tuturor țărilor. Dar asupra mujicilor ele au o putere foarte mare căci n'au fost slăbite prin nici o instrucție, chiar elementară. Interpretând Evanghelia așa cum înțelege fiecare, desigur că din această cauză rezultă foarte multe secte religioase.

Dacă preoții instruiți ar fi dat aceste învățături, atunci mujicii ar fi scutiți de acele divagațiuni teologice și ar fi transformat în virtuți sociale această sentimentalitate evangnelică, eminentă bogăție a sufletului țărănesc. Căci religia mujicului nu este numai un rit, o formă goală; ea este întovărășită de emoțiuni foarte vii și pătrunzătoare. Nu îl vedem în adevăr dând daruri cu o delicată bunătate nenorocirilor, la toate victemile lui Dumnezeu și a oamenilor. Mujicii au o mică frățească și pentru animale, tovarășii de muncă zilei. Nu îl vedem pe mujic înșă respectând cu îngrijire proprietatea fraților de «mir» și pedepsind crud pe hoții de cai și pe incendiatori.

Și pe urmă a doua zi el singur ardea mobilele și hambarele pomieșcilor, jefuia și distrugea proprietatea boerilor fără milă.

Acest dualism moral se traduce prin dualismul social. Ceea ce era permis contra lumii dușmane a boerilor, nu era pentru frații lor mujicii supuși a elorași munci și mizerii. Dacă pământul va fi câștigat deci și vechea o dine va fi distrusă, atunci țăranul va pierde de bună seamă sufletul său revoltător și acel fel de dualism moral care-l făceau așa de enigmatic în ochii noștri. Conștiința mujicului ar câștiga mai multă unitate, o stabilitate mai mare. Spiritul mujicului era ca și conștiința sa, închis în visul ancestral: era un cadru unic în care el însera, formând tot ceeace îi aducea viața modernă. Din doctrinile

(Citiți continuarea în pag. II-a)

Teatru SIDOLI Trupa din WILNA

Direcţiunea I. GOLDENBERG — Reprezentantul trupei M. MAZO

In trecere spre Bucureşti pentru sezonul de vară va da NUMAI 3 REPREZENTAŢII

Vineri 23 Mai ora 9 seara — Sîmbătă 24 Mai ora 9 seara — Duminică 25 Mai ora 9 seara

pentru prima oară în Iaşi — a 2-a premieră — Ultima reprezentaţie de adio

POTOPUL — Comedie în 3 acte de Koenigberger — Regisor A. Sandberg

WILNER BALABESEL — Dramă în patru acte de Mac Arnstein — Regisor Z. Kadison

GELOZIA — Dramă în 5 acte de Artzibaşev — Regisor A. Stein

Biletele de pe acum la casa Teatrului

TEATRUL-CINEMA-SIDOLI

Reprezentaţiile încep la orele 3 p. m şi continuă până la 12 noaptea

ASTAZI — 2 FILME ODATA 2 — ASTAZI

DAVID şi GOLIATH

Puternică sarja de aventuri, Operă completă în rolul principal R. BARTHELMESS

celebra tragediană mondială **Marla Jacobini** şi partenerul ei HABAY apare în superba creaţie

AMOR şi MILIARDE

montată în cadrul celor mai elegante Saloane. — O povestire adevărată din viaţa înaltei nobilimi.

Adaos la program **ZIGOTO** Condamnat la moarte

MICA PUBLICITATE

AGENT DE COLONIALE rutinat şi bine introdus pe piaţa Iaşi, se caută

Oferte însoţite de referinţe se vor adresa la Prima fabrică de pungi de hârtie „PUNGA" S. A. Bucureşti, Calea Moşilor No. 350.

DE VANZARE la D-nul Isidore Margulies str. Ştefan cel Mare No. 27 thejgurele, scări pentru rafturi, un ghişeu pentru casierită, una casetă verde pentru registre sau documente şi un dulap pentru registre

---

VOIAJOR bine introdus în articole de mobilă se caută.

A se adresa Fabrica Fortuna str. Pavlov 6.

TANAR care se pricepe bine la vânzare şi voiaj pentru articole de cerneală şi papetărie pentru o afacere din Cernăuţi se caută. Informaţii la ziar

---

SE CAUTA casieriţă şi practicant de birou. A se adresa strada I. C. Bratianu No. 132.

2-3 CAMERE pentru birouri sau întreprinderi comerciale industriale.

A se adresa str. Cuza Vodă 13 la proprietara.

DE VANZARE uua pompă de stropit în vie, pe 2 roţi de purtat cu un cal, care are 6 pulverizatoare înlocuind 6 oameni pe zi 6 pompe Vermorel, la magazinul de ferărie Fraţii Goldenberg str. I C. Brătianu 132.

INDUSTRIA LÂNEI. In str. Crucei 42 s'a deschis un atelier de scărmănat lână, cu motor.

Se cumpără şi se vinde lână.

DE VANZARE o casă acoperită cu tablă zincuită compusă din 2 camere, 2 bucătării, grădină mare îngrădită complect cu pomi.

A se adresa la Petrache Pruteanu, Str. Ţicău de sus No. 111,

COMPTABIL autorizat, cu practică îndelungată, bun bilanţier, a condus până acum singur comptabilitatea la afaceri mari, doreşte schimbare de post. A se adresa la ziar sub M.

AJUTOR-CONTABIL cunoscând corespondenţa Română şi germană se caută spre imediată angajare de către firma S. KAHANE SUCCESORI, Iaşi.

DE VANZARE una casă în str. Misai No. 14, compusă din 4 camere şi un antret, bucătărie, fântână, grădină 800 m. p. cu pomi roditori, apă Timişeşti şi lumină la poartă. Imobilul se poate ocupa imediat. A se adresa d lui comisar Gh. Daulja strada Mutu No. 13.

OCAZIE RARĂ cu optsprezece mii lei se poate cumpăra una trăsură doi cai aproape nouă str. Speranţa 8.

CASE DE VANZARE în str dela Sărărie 24 se vând două case bune libere, în aceiaşi curte, ambele cu 70 mii lei.

DE VANZARE un automobil turism 18 H. P., marca Diatto, stare perfectă. A se adresa la ziar.

FOCHIST BUN la cazan mare cu lemne, caută fabrica „Fortuna".

ŞEF MECANIC caută industrie mare. A se adresa la ziar sub F.

DE VANZARE 2 plăpomi de mătasă fină, calitate extra.

A se adresa la Administraţia ziarului sub A.

DE INCHIRIAT o cameră şi un antret pentru sezonul de vară, la o vie din regiunea Copou, zece minute dela tramvai. A se adresa în str. I. C. Brătianu No. 132.

Techirghiol-Sat

HOTEL VORNICU

închiriază camere dela 14 Mai

Renovat, Băi calde cu nomol

In luna Iunie, lei 1000. O cameră şi bucătărie la dispoziţia clienţilor.

A se adresa până la 15 Mai 1924 la VORNICU, Proprietar Calea Moşilor 368, *Bucureşti.*

Ciment Turda

Direct fabrica, preţ redus, prompt. A se adresa la ziar sub „Ciment Turda".

AVIZ

Domnii acţionari ai Societăţei manifestând un interes deosebit în vederea exercitării dreptului de opţiune la emisiunea a IV, de acţiuni şi în consecinţă lucrările de subscriere neputând fi terminate Sâmbătă 17 Mai a. c. se acordă o prelungire de termen pentru exercitarea dreptului de opţiune până Sâmbătă 24 Mai a. c.

Uzinele de Fier şi Domeniile din Reşiţa S. A.

Cabinetul Dentar

S. Sirota Grosu

în strada Anastasie Panu No. 17 (Piaţa Halei)

Se execută lucrări în platină, aur şi cauciuc, dinţi albi fără placă, extracţiuni şi plombe fără durere

Consult. dela 9 jum. până la 7 seara.

PREŢURI REDUSE

Pentru săraci gratis zilnic.

Cabinet Dentar

I. Eichendler

Str Lăpuşneanu 36 vis-a-vis de Astoria

Metoda cea mai nouă de extracţie a dinţilor slabi şi replantaţia lor. Tratamentul special pentru boli de gură şi dinţi Extracţiuni absolu fără durere. Plombe în porţelan, aur şi amalgam. Execută prompt lucrări technico-dentară în platină, aur şi cauciuc după ultim l sistem american.

DOCTOR

Adela Naftulea

fost medic de spital

BOLI INTERNE DE FEMEI, COPII, FACERI

Consult. 9—10, 1—3

Str. Cizmăriei 39

DOCTOR

A. POLAC

Fost medic al Clinicelor Universitare din VIENA

Boli interne, Boli de femei

MAMOŞ

Iaşi Str Lăpuşneanu 23 Etaj

Consult. 2—5 p. m

M. SEVASTOS

AVOCAT

Biurou de Notariat

Consultaţii 6—9

Str. Cuza Vodă nr. 16 (colţ cu str. Vovidenia!)

Pavarea străzei Ciurchi

— Antrevriza Cooperativei «Tataraşul» —

O lucrare serioasă de pavaj se execută în str. Ciurchi.

Asociaţia ce a luat această lucrare, prin Cooperativa Tataraşul, a reuşit să aibă în sinul său pe distinsul şi conştiinciosul specialist în pavaje din Focşani d. Iftimie Vasilescu proprietar de cariere de piatră şi antreprenor specialist în lucrări de pavaje el însuşi maistru desăvârşit şi fratele său Pantelemon Vasilescu.

Strada Ciurchi în lungime de 2015 metri este o arteră principală care leagă strada Salhana cu inima oraşului în strada Bucşinescu.

În afară de aceasta, populaţia numeroasă a acestei strade, muncitori agricoli, căruţaşi etc. stăteau izolaţi şi sufereau de decenii din pricina stradei impracticabile — Băltoage adânci de un metru umpleau strada netrasată, iar ieşirea cu căruţele, cotiugarele, din curţile cetăţenilor, nu era posibilă de cât în lunile secetoase sau acele de iarnă geroasă. Şi atunci, cu paguba desfiinţărei acestor vehicule.

Nu mai vorbim de cetăţenii din stradete şi stradelele: Coman, Brumă, Dafiorean, stradela Stanciu, Mazu, Hantatar, Donţu, Hatăş Oilor, Mahu, Baciu, Dorobanţi, Bularga, până în Vasile Lupu, cari neavând posibilitate a comunica cu o stradă de legătură pavată, au stat cu resemnare atâţia ani blocaţi şi împiedecaţi în afacerile lor.

S'a făcut o mare dreptate şi o mare binefacere numeroasei populaţii din partea locului—Cartierul Ciurchi — dându-li-se în inima mahalalei o stradă admirabil pavată cu bolovani de râu, care poate rivaliza cu ori ce stradă din oraşele bine pavate.

Mult interes depune în supravegherea pavării acestei strade dl. Andriescu Cale distinsul director inginer al serviciului tehnic comunal, care zilnic inspectează şantierul dând îndrumări tehnice şi aprecieri încurajatoare acelor asociaţi ce-şi depun munca conştiincioasă de a executa o lucrare în cele mai bune condiţiuni.

Materialul de pavare se procură din balastierele fraţilor Vasilescu, din Putna, Piteşti, dela Dârmăneşti Ştefan Vodă bolovani — iar nisip de râu dela Irimia Grigorescu şi Lespezi. Materialul este de cea mai perfectă calitate.

În rezumat, o lucrare admirabil executată care cinsteşte pe ceice o execută.

Suprafaţa de pavat a străzii Ciurchi este 18000 m. p. aproximativ. O treime din lucrare s'a executat deja, cu toate dificultăţile ehoice de pavare, fiind strada nouă de format, şi greutăţile ce se întâmpină cu procurarea materialelor pe C. F. R., vagoanele stând câte 15 zile pe drum şi dându-se cu mari greutăţi în gările de expediere.

Asociaţia lucrării speră însă că energicul director al regionalei va da ordine cuvenite celor în drept să-şi facă datoria. H.

? ? ? ?

KOENIGSMARK

? ? ? ? ?

---

oamenilor politici nu lua decât ceeace i se părea lui că-i confirmă dreptul asupra pământului.

Ei sînt doritori de noutăţi, ascultă cu plăcere legende şi povestiri, ascultă cu multă aviditate lecturile vechilor almanahuri, comentând ceiace aud. Mujicii se ajută între ei, şi la veselii ca şi la supărări sânt împreună.

Ei lucrează cu foarte mult drag câmpul. Pentru ei timpul coasei este o adevărată sărbătoare.

Dacă Rusia cunoaşte satele sale de hoţi, de tâlhari şi pungaşi, ea cunoaşte deasemenea şi pe acelea locuite de oameni cinstiţi.

Prin urmare, între mujicul rău şi bun, antiteze întâlnite în literatura rusă, se află un loc pentru un mujic nici bun, nici rău, care are defectele ca şi virtuţile sale, capabil de îmbunătăţire dacă este bine condus şi dacă i se dă o instrucţie solidă.

Revoluţia l-a desfăcut de trecut. El poate instaura în Rusia o democraţie ţărănească, aspră poate, dar viguroasă.

Masă comună a medicilor de plasă şi a profesorilor

Cuvântările d-lor dri Buzenchi, Mironescu, Cazacu şi Parhon

Se ştie, că din iniţiativa d-lui dr. Cazacu directorul regiunei sanitare, un număr de medici de spitale şi de plasă, au petrecut 14 zile în Iaşi, în care timp au asistat la o serie de conferinţe speciale, ţinute de d-nii profesori d-ri Slătineanu, Mironescu, Parhon şi Ciucă,—aşa că medicii au avut prilejul, de a se pune în curent cu ultimele cercetări ştiinţifice pe care poate nu le-au putut cu uşurinţă cunoaşte în viaţa izolată de la ţară.

*

E-i s'au terminat seria de conferinţe, şi profesori şi medici, s'au întrunit la o masă comună, în una din sălile căminului studenţilor în medicină, unde de altfel oaspeţii au fost găduiţi, spre deplina lor mulţumire.

Au luat parte la această masă d-nii dr. Cazacu, directorul regiunei sanitare, profesorii Parhon şi Mironescu, docenţii d-ri Baltaanu şi Tudoran, dr. C. Tănăsescu, medic şef al oraşului; medicii oaspeţi d-nii d-ri Buzenchi, Scor, Ghiban, Urmă, Cobâlea, Spanier, A Pollingher, Ciesnikoff şi Cariau; d-na dr. Negoiţkaia, d-na dr. Popovici, d-na dr. Raţimof şi d-ra dr. Popovici.

S'a servit o masă admirabilă după următorul menu:

Ţuică opalescentă. Masline conjugate. Bulion de pateuri microscopice. Sparanghel cu hematozoare. Muşchiu înpănat cu spirocheţi. Salată de etuve reformate, Tort de Nucă Vomica. Compot de glande endocrine. Brânză de culex şi anofeles. Vin serofibrinos. Cafe de tuş spirochetic.

*

Masa a trecut în chip animat într'o atmosferă de dragoste şi sinceră colegialitate, şi în amintiri din viaţa medicală.

D. dr. *Buzenchi*, medicul primar al oraşului Bălţi, în numele medicilor oaspeţi, mulţumeşte d-lor profesori, pentru dragostea ce au arătat şi prilejul dat, de a-şi reîmprospăta cunoştinţele pe care cu greu o pot face în împrejurările grele a vieţei de la ţară. Mulţumeşte d-lui dr. Cazacu, căruia se datoreşte această operă, atât de folositoare.

«Vă făgăduim, domnilor profesori, că reîntorcându-ne în mediul nostru, vom duce cu noi din nou idealul apostolatului, şi suferinzii vor găsi în noi un sfat şi mai larg, şi un braţ şi mai puternic în combaterea boalelor. Vă mulţumim şi vă spunem să trăiţi.

D. profesor *Mironescu*, recunoaşte cu o vie mulţumire sufletească, dragostea cu care colegii din atâtea locuri retrase, au urmărit conferinţele, une ori poate plicticoase. Totul se datoreşte d-lui dr. Cazacu, care a înţeles, că nu prin ordine se poate face binele la ţară.

«Venirea la Iaşi, a d-stră iubiţi colegi, nu este şi nu poate fi jignitoare, ci însamnă reluarea unui contact cu universitatea, contract de care avem reciproc nevoie, în interesul ştiinţei şi în cel general. Reluaţi legăturile cu *Alma mater*, şi le păstraţi în chip permanent, căci aceasta vă va da noi puteri, de luptă pentru binele acelora, care cer ajutorul vostru. Rolul d-stră pentru noi este mare. Sunteţi adevăraţii misionari, căci împreună, noi la oraş, voi la sate, avem datoria sfântă, de a consolida sănătatea neamului românesc.

Doctorul Cazacu a înţeles mai bine ca oricare rostul invitaţie făcute nouă şi am nădejdea, ca sământa aruncată azi va da roadele cele mai bune. Şi dacă îmi permit un îndemn, e ca şi ceilalţi colegi de la ţară, să urmeze exemplul dat,—pentru binele general».

D. profesor Mironescu închină pentru d. dr. Cazacu, şi pentru colegii de azi, ca şi pentru acei care au părăsit mai de demult universitatea.

D. dr. *Cazacu*, directorul regiunei sanitare mulţumeşte d lui profesor Parhon, decanul facultăţei de medicină, care a pus totul la dispoziţia medicilor şi li mulţumeşte atât d-sale, cât şi d-lor profesori Slătineanu, Mironescu şi Ciucă, precum şi asistenţilor, pentru conferinţele atât de instructive ţinute. Opera care s'a făcut în aceste 14 zile, este mare, deşi înfăptuită cu o iuţeală vertiginoasă. Reluarea acestor legături cu universitatea, nu are numai rostul de a ne pune la punct cu cunoştinţele, dar mai are şi un rost moral. V'aţi înzestrat cu o nouă energie, şi veţi putea s'o distribuiţi cu un nou avânt idealist.

Aţi fost primiţi aci nu cu pompă şi nici cu răceală, ci cu o dragoste sinceră şi colegială şi aţi reluat legăturile cu Universitatea, care nu trebue să lipsească.

Acest început va fi urmat în permanenţă. Sunt sigur că fiecare din dv. va duce cu sine o nouă căldură şi o nouă energie, în îndeplinirea marei sale misiuni. Să trăiţi şi spor la muncă.

D. profesor dr. *Parhon*, zice că facultatea de medicină, şi-a făcut numai datoria.

Între facultatea de medicină şi serviciul sanitar, legăturile trebue să fie permanente, şi trebue să recunoaştem marele servicii ce le aduce serviciul sanitar. În serviciul sanitar, medicul îşi poate face datoria, — şi scapă de trista stare de lucruri de la spitalele epitropiei, unde, sub toate de multe ori, intendentul politic dictează.

Felicită pe d. dr. Cazacu, pentru iniţiativa luată, şi pentru felul cum înţelege rostul serviciului sanitar şi închină pentru directorul serviciului sanitar.

*

Şi timp de două ore, într'o atmosieră de mare înălţare sufletească, medicii au petrecut împreună, cu o dragoste reciprocă şi într'un chip cu deosebire sincer medicii oaspeţi au să bătorit pe directorul regiunei sanitare şi pe profesori.

Spectator

Serbarea zilei de zece Mai în Iaşi

Autorităţile întrunite, au întocmit programul zilei de 10 Mai st. v.

La orele 10.30 se va oficia un Te-deum la Mitropolie, la care vor participa autorităţile civile şi militare.

Au fost invitaţi toţi şefii de serviciu dela diferitele instituţii.

*

Comandamentul garnizoanei a dispus, în ceia ce priveşte armata, ca să participe la serbare toţi domnii ofiţeri superiori şi inferiori din garnizoană.

Apoi ca trupe: Liceul militar; reg. 13 infanterie, reg. 7 roşiori, reg. jandarmilor rurali.

După Te-deum, va avea loc defilarea în piaţa Unirei; care va fi primită de către d. General Zadic, comandantul corpului de armată, înconjurat de toţi d-nii ofiţeri superiori.

*

După defilare, va avea loc o recepţie la Prefectura de Judeţ.

Seara o retragere cu torţe.

Informaţii

x În urma dispoziţiunilor luate de Ministerul de Finanţe, toate ministerele au luat măsuri ca în toată ţara, casieriile respective să nu mai achite leafa funcţionarilor, dacă nu fac în prealabil dovada că au plătit impozitul global.

x Locuitorii din partea de sus a Sărăriei se plâng că de o bucată de vreme li se fură capacile de la gurile de canal. Şi probabil că dacă nu se iau măsuri mai din pripă, se vor fura capace şi de la gurile de canal ale Comunei.

x *Sportive:*—Duminecă 18 Mai a avut loc un Match de foott-Ball pe terenul Palatului Administrativ între Echipele sportive «O impia» şi «Funcţionarii Comerciali» ambele de Cat I-a.

Rezultatul a fost de 4—1 în favoarea «Olimpiei».

Toată echipa «O impia» s'a prezentat bine.

Remarcăm dela funcţionari fraţii Shahman şi Şmil Kila.

Arbitrul d-nu Schvartz Macaby, P. Iloie corect şi imparţial.

Tragedia Dragostei — *cu* MIA MAY *şi* JANNINGS

ÎNDRĂSNEALA D-LUI DUCA

Discursul Regelui la Guildhall e cea mai teribilă palmă aplicată guvernului

D. Duca a întărit guvernul printr'un interview dat oficiosului «Viitorul».

Cel mai deplin acord, spune d. Duca, există între programul economic al d lui Vintilă Brătianu, al guvernului în bloc și tuastul Regelui de la Guidhall ca și tuastul primarului Londrei.

Până aci un adevăr de diplomat, adică o minciună învălită în formule.

Indrăzneala d-lui Duca merge crescândo până a fi necuviincios către Coroană. Ascultați monumen alele declarații ale d-lui Duca.

«Dacă M. S. Regele s'ar opune acestei politici (politica economică a d-lui Vintilă Brătianu și a guvernului) nu s'ar duce într'o țară străină ca s'o spună, cu atât mai puțin când este întovărășit de ministru său de externe».

Iată și Regele acuzat de lipsa de patriotism, pentru că a spus adevărul asupra situațiunii noastre economice în străinătate. Mâine-poimîne va deveni și Majestatea Sa în gura d-lui Vintilă Brătianu : un anumit Rege.

Majestatea Sa a comis un sperjur, a violat constituția pentru că textul tuastului n'a fost revizuit în prealabil de Excelența sa de la externe.

Brr.

Șah la Rege?

După ob ăznicii, vin copilăriile. Regele, ca și primarul Londrei, au vorbit de independența economică a României, care este fundamentul politicei economice a României, ne spune d. Duca, Dar cine este contra independenței economice a României? Cei ce critică sistemul guvernului? Nu, pentru că aceștia luptă tocmai pentru asigurarea independenței țărei, iar nu acei care cu sistemul lor duc țara la sărăcie, la dezastru după care vine sclavii nu numai economică, dar și politică.

Este absolut condamnabilă concepția d lui Vintilă Brătianu că ar fi o antiteză între independență și capitaluri străine.

Astăzi, afară de America, toate țările civilizate din lume ntrebuințează capitaluri străine și rămân independente. Patagonia, adevărat nu întrebuințează capitaluri străine, dar pentru aceasta nu este mai independentă de cât Franța, a cărui guvern condus de d. Poincaré, în acord cu șeful Statului Millerand, a împrumutat bani de la bancheri americani primind să iee în viața internă o mulțime de măsuri: economii, suprimări de funcțiuni, impozite etc. cerute formal de bancherii străini.

Regele a vorbit de, *obosala și sărăcia noastră,* **într'o țară de unde Mica Bulgarie stat învins cumpăra lira sterling cu mai puțin de 600 leva, iar România Mare țară învingătoare cu peste 900 lei.**

Constatarea acestei stări, asupra cui se resfrânge? Insamnă această constatare aprobarea guvernului Brătianu care eend ce țara de la 1914 până astăzi cu intermezu de mai puțin de 2 ani a guvernului Averescu?

Cea mai teribilă palmă aplicată guvernului, este, constatarea Regelui și cu atât mai teribilă cu cât ministrul său de externe era alăturea.

Cererea de apitaluri străine în termeni sguduitori o să ne scoată din *obosală și sărăcie,* **este copia sistemului d-lui Vintilă? Ce fanforonadă, d-le Duca!**

Ultimile informații

x In apropiata mișcare de la Inalta Curte de Casație va intra și magistratura ieșană.

Până acuma, se pare că este hotarât să intre în mișcare următorii magistrați:

D. G. Buzdugan prim președinte la Inalta Curte, în locul d-lui V. Râmniceanu, atins în Iunie de limita de vârstă;

d. Stambotescu, președinte la secția I-a;

d. Al. Gane, procuror general;

d. Gr. Chessim. procuror de secție.

x *Din cauza serbătoarei naționale de mâne (10 Mai st. v) numărul viitor al «Opiniei» va apare Sâmbătă la orele obișnuite.*

x Piața valutară. — *Leul la Paris stațiour la 8.80.*

Devizele înCapitală notează:

Francul francez 12.65, francul elvețian 37.75; lira engleză 924; dolarul 211,50; lira italiană 9,35; coroana cehă 6,24.

x Concentrarea în serii a ofițerilor de rezervă pentru complectarea cunoștințelor va începe în cursul lunei Iulie.

Dispozițiile detailate precum și modul de achitare a primei de echipare se vor anunța prin ordine circulare, imediat ce toate măsurile relativ la aceste concentrări vor fi terminate.

x Autoritățile superioare ale căilor ferate au dispus ca pentru stațiunile principale unde trenurile au oprire suficientă pentru încărcarea și descărcarea bagajelor și mărfurilor expediate cu bagaje se pot primi spre expediere și colete, mărfuri, expediate ca bagaje, în greutate până la 160 kgr.

x Direcțiunea generală a căilor ferate va pune în circulație în mod treptat o nouă serie de trenuri de călători, pe măsura ce va dispune de toate mijloacele necesare: personal, material rulant și combustibil.

Intre aceste trenuri importante pentru ieșeni sunt accelerate e 512 | 605 și 606 | 511 Iași-Cernăuți-Iași, precum și trenul de persoane 630 | 473 și 474 | 629 Mărășești-Iași.

x In urma cercetărilor făcute de serviciul electric al comunei relativ la cererile de urcare a salariilor făcute de personalul de la tramvai, comisiunea interimară în prima ședință va urma să se pronunțe.

După toate probabilitățile se va admite un spor al salariului zilnic, cu mult însă sub suma pretinsă de tramvaiști.

※ La comună a avut loc o licitație pentru vinderea imobilului foastei bariere din șos. Păcurari.

Ofertele au fost urcate până la 88.500 lei.

ARTIȘTII IEȘENI

D. AUREL GHIȚESCU

care, împreună cu d-ra Sorana Țopa, mai oferă ieșenilor două seri artistice, înainte de a pleca la Paris

x Dl. C. Toma pleacă Duminecă în capitală pentru ca împreună cu dl. G. Mârzescu să fixeze lista complectă a primului consiliu de administrație al societății de exploatare a uzinelor electrice.

Complectarea listei întârzie, deoarece, după cum am relevat la timp, există o nepotrivire de păreri asupra unora din cei propuși în consiliu.

x Direcțiunea generală a căilor ferate nu a admis cererea făcută de fostul șef al stației Pașcani, Gheorghe Mihai, suspendat actualmente, de a se transfera procesul pe care-l au înaintea comisiunei superioare de disciplină de pe lângă direcțiunea regională, pe motiv de suspiciune legală.

In consecință, numitul va fi judecat tot de către autoritatea ceferistă locală.

x Iubiți ieșeni și mult drăgălașe ieșence, ploia binefăcătoare a căzut azi asupra orașului și județului nostru, a făcut ca toate inimele să tresalte de bucurie, căci ne indică o recoltă mănoasă.

Datori suntem să sărbătorim această fericită întâmplare, ajutând cu toții la marele festival, ce are loc în astă-seară Joi, în onoarea d-rei **Sorana Țopa** *și a d-lui* **Aurel Ghițescu** *vrednicii artiști ai Iașului.*

x D. jude de instrucție Zaharia a ascultat eri mai mulți informatori în afaeerea crimei de avort a căreia victimă a căzut d-ra Virgina Teodoru.

x Uniunea ofițerilor în rezervă, a ales aseară o numeroasă delegație ca e să reprezinte secția Iași la congresul Uniunei din București.

? ? ? ?

KONIGSMARK

? ? ? ? ?

x D. avocat M. C. Drăcșineanu sosește Sâmbătă 24 Mai în localitate și va trage la hotelul Continental.

※ In urma ultimului recensământ al vagoanelor și a datelor furnizate de serviciile de mișcare, direcția generală a căilor ferate a modificat parcul de vagoane între regionale. Prin noua repartizare, regionala Iași dispune de 3100 vagoane acoperite și 4400 vagoane descoperite.

x D. Gh. Popa, care posedă o gheretă în piața halei, s'a plâns poliției, că astă noapte, i s'a spart ghereta, și din casă i s'a furat un palton blănit.

CINEMA ELISABETA AZI la Matineuri și seara se reprezintă sublima drama

NOU! Pentru l-a oară în Iași — Cea mai mare operă Franceză — NOU!

CERȘETOAREA de la Saint-Sulpice

Dramă tragedie zguduitoare după nemuritoarea scriere a celebrului autor francez XAVIER de MONTEPIN

Admirabila interpretare a reunit celebra trupă franceză D-l DESJARDINS din cei 3 Mușchetari VANEL din Casa Misterului și ANDREE LYONEL din Gigolette Adaus la program

VIZITA SUVERANILOR la PARIS Toate serbările și vizitele oficiale precum și grandioasa primire de la Palatul EL'SEU — precum și ZIGOTO Inspector 2 Acte mari 2

Grădina și SALA CINEMA Modern Continuă Succesul formidabil în Matineuri și seara

Briliantul succes al Stagiunei 2 serii odată. Operă Complectă 12 acte mari 12

LA BATAILLE (Bătălia)

după romanul lui CLAUDE FARRERE fenomenala interpretare a reunit uriașa falangă de somități artistice mondiale D-ra GINA PALERME, d-l JEAN DAX și Japonezul tragedian **HAYAKAVA**

Adaos la program **ZIGOTO Pretendent** 2 acte

Prima Fabrică Bucovineană de Bere și industria Spirtului S. A. CERNĂUȚI

S'a pus în vânzare renumita Bere „*Imperială*" cea mai bună, cea mai nutritivă Bere de Regat. Buni cunoscători de bere cer pretutindeni numai excelenta bere „IMPERIALA" de Cernăuți.

Depozitul Central Engros pentru întreaga Moldova

Inginer M. Mărculescu

IAȘI, strada Lăpușneanu No. 39

ACI SE GASESC ȘI APARATE DE BERE DE VANZARE

x Ajutoarele pentru funcționarii decedați se vor lichida potrivit cu dispozițiile art 45 din Regulamentul pentru aplicarea Statutului funcționarilor publici.

Aceste ajutoare sunt fixate la echivalentul retribuției (salarii și accesorii) pe 3 luni, a decedatului din care se vor reține sumele ce eventual se vor fi acordat anticipat.

x D. dr. Tănăsescu, medicul șef al orașului, a invitat pe patronii diferitelor localuri publice ca să înzestreze localurile, cu anume vase pentru păstrarea apei în orele când debitul apei este întrerupt. Patronii au început să se conformeze acestei dispozițiuni isvorîte din interesul sănătății publice.

x Toate membrele A. C. F. (Asociației creștine a femeilor) pregătesc cu asiduitate bazarul și serbarea ce va avea loc în saloanele și parcul d-nei și d-lui G. Brăteanu Vineri 10 Mai (23 s. n.) orele 9—12, 4—8

Publicul adult ca și copiii vor avea cele mai frumoase distracții și un ales bufet. E de preferat costumul național.

In caz de vreme rea serbarea Asociației creștine a femeilor se amână pentru Duminică 25 c.

x Aseară, lucrătorii de la fabrica textila, s'au întrunit în localul sindicatului din str. Ghica Vodă, discutând despre situația lor materială.

x Chestiunea femeilor funcționare interesând de aproape, îndemnăm pe d-nele și d-rele funcționare să participe la adunarea generală a Asociației pentru emanciparea civilă și politică a femeilor române, care va avea loc Sâmbătă 24 Mai orele 5 p. m. la sediul societății str. Buzdugan No. 8.

x Sâmbătă 24 Mai orele 5 p. m. are loc adunarea generală a *Asociației pentru emanciparea civilă și politică a femeei române* la sediul său str. Buzdugan No. 8.

Toate membrele din comitet ca și membrele asociației și orice persoane se interesează de această chestiune, sunt rugate călduros a lua parte.

x *Scumpirea vieții sperie; Moartea, Nu!* Se credea că nu se va găsi succesor nefericitului Dr. C. Botez de la Suharău, din cauza împrejurărilor tragice în care a dispărut acel eminent doctor.

Totuși, registrul de casă care stabilea că defunctul câștiga, cu clientela care îl vizita la domiciliul particular din spitalul de la Suharău, de la 20—40,000 lei pe lună, a determinat pe 5 medici să candideze la locul vacant.

Unul din candidați este actualminte medic în Oradea Mare: d, Sorgo, cetățan român de origină cehoslovac.

x Ședința comisiunei interimare a fost fixată pentru mâine după masă.

La ordinea zilei fixarea prețului la făină și pâne și alte chestiuni de mai mică importanță.

Fixarea prețului pâinei va da loc la discuții interesante.

x BIBLIOGRAFIE.— In excelenta bibliotecă de popularizare «Dimineața», au mai apărut următoarele volume:

«MANA VRĂJITA» de *Gérard de Nerval,* tradus de Eug. Boureanul.

«CRIMA LORDULUI ARTHUR SAVILE» de *Oscar Wilde,* tradus de Victor Ion Popa.

Sânt două din cele mai reputate opere din literatura mondială.

Biblioteca «Dimineața» vine în foosul publicului cetitor, prin volume alese, frumos tipărite și foarte ieftine.

ECOURI

— **Dr. Șmilovici** anunță că în lunile de vară consultă numai între orele 4-6 (în zile de lucru).

Mult intristata familie are nemărginita durere de a anunța încetarea din viață a preiubitului lor

Șaie Herșcovici

Decedat după o lungă și grea suferință în vrâstă de 62 ani.

Inmormântarea va avea loc Vineri 23 Mai a. c. ora 11 a. m.

Cortegiul funebru va porni de la locuința defunctului din str. Ghica-Vodă 53, spre cimitirul Israelit,

FIRME

cu prețuri pe jumătate pentru comercianți, meseriași, profesioniști, bănci, birouri și autorități comandați la

I. MAX

Str. Costache Negri

Lei 3.- Kgr-ul

„CIMENT POLONEZ"

Prima calitate

Vinde Benjamin I. Kahane

Magazinul „LA SNAIA"

Str. Stihi 7 Iași

De la 5 Butoaie în sus Lei 3.-Kgr

Abonați-vă la Opinia

CABINET DENTAR

Dr. Med. B. APTER

Specializat la Berlin în dentistică și boli de gură

IAȘI Str. Lăpușneanu 32

Cons. 9—12 3—6

Dr. E. Gheiman

Specializat la Viena

BOALE DE PIELE și de PAR, COSMETICA (înlăturarea defectelor pielei fetei.

SIFILIS și VENERICE ULTRAMICROSCOPIE. Tratamentul abortiv al sifilisului, Tratamentul radical al blenoragiei acute și cronice prin vaccine și URETROSCOPIA (examinatul canalului uretral) ELECTROLYZA GALVANOCAUSTICA.

Consultațiuni dela 2—7 p. m. Str. Gându 6 bis. alături de Cinema Elisabeta

Consult. Duminică dela 11—12

D-rul Jacques Goldner

Boli Interne și de Copii

Cons. 2—4 p m.

Str. Gh Mârzescu 17 (etaj)

Dr. Gh. Plăcințeanu

Șef de lucrări de clinică chirurgicală la Facultate,

BOLI DE FEMEI, UROLOGIE

(cistoscopie, uretroscopie, tratament antisifilitic

Cons. 2—4 p. m.

Str. Albineți 8, etaj Iași

Dr. A. TROSC

Str. Carp No. 5

Medicină și Chirurgie Infantilă

Aparate Ghipsate

Orele de primire 1—3

Operații:

Marți și Joi dimineata

Spirt Denaturat

PUR ȘI IEFTIN

se află de vânzare la Depozitul văduvei de război

Bella Feldsohn

str. Anastasie Panu 75

Ultima Oră

Guvernul se cramponează la putere

Declaraţiile d-iul Ionel Brătianu la consfătuirea majorităţilor.- Ameninţarea cu măsuri excepţionale.-Ruptura ruso-germană.- Imprumut englez pentru Rusia.

D. Ionel Bratianu anunţă că rămîne la putere

Declaraţiile primului ministru la consfătuirea majorităţilor.— Anunţarea unui regim excepţional

Bucureşti. — Majorităţile parlamentare s'au întrunit aseară la ora 6 în palatul ministerului de externe.

In aclamaţiile asistenţei, d. **Ionel Brătianu** ia cuvîntul şi face următoarele declaraţiuni:

— Este uzul ca, decît cori se produc evenimente importante, să convocăm majorităţile parlamentare pentru a le cere avizul. Astăzi ne aflăm în faţa unor evenimente care ne-au făcut să ne adunăm la consfătuirea aceasta.

In luna de vacanţă, Suveranii au vizitat străinătatea.

In acest timp, în ţară s'au răspîndit versiuni că noi vom părăsi guvernul, fixîndu-se chiar luna Mai ca dată fatală. **Va asigur însă că va trece data fatală fără ca să se înfăptuiască versiunea pusă la cale de cei interesaţi.**

Noi am venit la cîrmă cu un program pe care în bună parte l-am realizat. Am adus ordine în finanţele ţărei, am asigurat plata datoriilor publice, am făcut legi folositoare. Acuma avem de înfăptuit etapa a doua a programului, pentru sporirea producţiei şi organizarea definitivă a statului.

O parte din grupările de o poziţie îşi pierde vremea pertractînd, alta, făurind proiecte de a veni la putere.

Sînt bine informat că unii vor încerca să dărâme guvernul prin mijloace violente şi prin tulburarea ordinei. **Promit că voi proceda cu toată energia pentru a menţine ordinea. Şi dacă legile în vigoare nu vor fi suficiente, voi cere parlamentului să voteze legi excepţionale.**

Noi nu ne temem de opoziţie, fie ea unită sau nu. Opoziţia nu poate să ne răstoarne, pentru că este neputincioasă. Noi sîntem puternici şi de aceea **este necesar ca noi să rămânem la cîrmă în împrejurările de astăzi.**

Experienţa politică pe care o am, mi-a arătat că ori de câte ori guvernul anunţă o campanie de lucru, opoziţia pune la cale o campanie de răsturnare. Acuma, opoziţia speculează cu rea credinţă discursul rostit de Rege la Londra. Ce s'a petrecut însă? Lord-majorul Londrei, vorbind de colaborarea capitalului englez la independenţa economică a României, a rostit o frază fericită pe care Regele a remarcat-o imediat şi a reprodus-o întocmai în cuvîntarea sa de răspuns.

Opoziţia a întreprins cu rea credinţă o interpretare a cuvintelor regale în sensul dezavuărei guvernului. Interpretarea este neserioasă. Regele, dacă voia să facă obiecţiuni guvernului, o putea face aici; nu era nevoe pentru aceasta să se ducă la Londra.

Rog majorităţile să aibă toată încrederea în guvernul acesta care i pregătit să facă faţă împrejurărilor.

Discursul primului ministru a fost viu aplaudat.

*

D. Duca face o expunere a vizitei Suveranilor în străinătate.

A doi, d. **Ionel Brătianu** ia din nou cuvîntul şi anunţă că parlamentul va avea de votat cu precădere legea căderei apelor, reorganizarea învăţământului primar, legea pădurilor comunale, legea comercializărei, reorganizarea armatei.

Primul ministru termină, urînd spor la muncă.

Consfătuirea s'a terminat la ora 7 şi jum.

Condamnarea unei contese în Rusia

Bucureşti. Din Moscova se anunţă, că contesa Maria Baistner a fost condamnată la moarte pentru spionaj.

Frumoasa şi eleganta contesă a fost pe vremuri în serviciul poliţiei ţariste; iar acuma se află în serviciul socialiştilor anti-bolşevici.

Scandal popular la Paris

Bucureşti. — Un scandal s'a întîmplat la hipodromul din Paris. La darea semnalului 4 cai au rămas în staţie Mulţimea a început să vocifereze, a rupt barele şi le-a dat foc; de asemenea a dat foc pavilionului de la plecare.

Cursele şi pariurile au fost anulate.

Condamnarea unor criminali

Bucureşti.—Curtea cu juri din Ilfov a judecat ieri procesul intentat lui Năstase Mandel, Iordache Marin şi Tudor Vărzaru din Dărăşti (Ilfov) pentru c'au ucis pe cârciumarul Neacşu Purice, sfărâmându-i capul.

Mandel a fost condamnat la muncă silnică pe viaţă, al doilea la 15 ani muncă silnică pe viaţă, iar al treilea la 3 ani de închisoare.

Dela comisia superioară vamală

Sporirea taxelor de import a ferului.

Bucureşti. — Comisiunea superioară vamală a discutat ieri chestia sporirei taxelor la importul ferului sub diferite forme.

S'au propus mai multe soluţiuni.

Discuţia va continua Sâmbătă.

Ruptura ruso-germana

Bucureşti.—Din Berlin se anunţă că tratativele între Rusia şi Germania au fost rupte definitiv Ministrul Rusiei din Berlin a fost rechemat.

REALIZAREA IMPRUMUTULUI RUS IN ANGLIA

Bucureşti.—Conferinţa anglo-rusă a ţinut ieri şedinţă plenară la Londra.

S'a realizat împrumutul cerut de Soviete, cu clauza în sarcina Rusiei de a recunoaşte datoriile dinainte de război.

Alegerile comunale din Bulgaria

Bucureşti. — Duminică s'au terminat în toată Bulgaria alegerile generale pentru consiliile comunale.

După o telegramă oficială, lista guvernului a întrunit cele mai multe voturi.

Un oaspe dela Liga Naţiunelor

Bucureşti.— Aseară a sosit în Capitală d. Erick Colban din secretariatul general al Ligei Naţiunilor. La 25 Mai, d. Colban va ţine o conferinţă la Institutul Social Român.

Achitarea maiorului Băgulescu

Bucureşti. — Dezbaterile la Consiliul de război au fost suspendate aseară la ora 8.

La ora 9 şi jum. şedinţa a fost redeschisă.

Au pledat d-nii Teodoreanu, Ion Zellea-Codreanu şi Aurel Eliescu.

D. comisar regal maior Hristineanu a luat cuvîntul în replică.

Apărarea a cerut încă o suspendare a dezbaterilor pentru a se lansa mandate de aducere contra a 3 martori principali care nu s'au prezintat la proces. Consiliul respinge incidentul.

Maiorul Băgulescu are ultimul cuvînt şi se apără cu multă însufleţire.

La ora 3 şi jum. noaptea Consiliul intră în deliberare şi după puţin timp aduce un verdict de achitare.

In timpul dezbaterilor se aflau luate severe măsuri militare şi poliţieneşti, pentru paza ordinei.

Arestarea unui ziarist

Bucureşti.-Ziaristul Curtas Modol, secretar de redacţie al ziarului „Paris—Bucarest" de sub direcţia d-lui Lebrun, a fost arestat ieri sub învinuirea de abuz de încredere şi fals în acte publice.

El a fost depus la Văcăreşti.

Tragedia Dragostei cu *MIA MAY* şi *JANNINGS*

Socialiştii francezi

nu vor intra în viitorul guvern, dar îl vor susţine

Bucureşti. Fruntaşii socialişti francezi Leon Blum, Renaudel şi Dracke au declarat, că socialiştii nu vor participa la viitorul guvern, dar îl vor susţine într'o politică paşnică pentru refacerea economică şi financiară.

Germania şi reparaţiunele

Bucureşti.—Din Berlin se anunţă, că partidele: populist al centrului şi democrat care susţin pe cancelarul Max, vor prezenta în Reichstag o declaraţiune pentru primirea raportului experţilor.

Dar vor cere evacuarea Ruhrului.

In Germania s'a format un nou grup politic al industriaşilor cu scopul de a combate raportul experţilor.

Băile Govora şi Călimăneşti - Cacinlaia

Se deschid la 1 Iunie durând până la 1 Octombrie. Hoteluri şi restaurante de toate clasele cu preţuri maximale stabilite de ministeriu.

In lunile Iunie şi Septembrie reduceri de la 25 la sută şi 50 la sută

Preţurile pe lunile Iulie şi August sunt moderate, contrar svonurilor neadevărat.

Condiţiuni de tratament foarte avantajoase.

Informaţiuni se dau la Biroul Societăţei Govora-Călimăneşti str. Brezoianu 41, Bucureşti. sau în staţiuni.

HARTIE

de tipar; de afişe, de împachetat; hârtie velină, tip. război, de scris; toate formatele şi grosimele, în baloturi şi cu kilogramul, deasemenea hârtie maculatură, de vânzare la

LIBRARIA CENTRALA

STR. GH. MĂRZESCU 25

unde se găsesc toate articolele de librărie şi papetărie cu preţurile cele mai reduse.

Mircea G. Serion

DOCTOR IN DREPT

— AVOCAT —

Fost magistrat Trib. Iaşi

Birou de Notariat

— Iaşi Sf. Sava 14 —

Cumpărăm Brilliante

Diamante, aur, argint, platină, Bijuterii şi danturi de aur uzate

Oferind preţurile cele mai mari

Ceasornicăria Fraţii TISCHLER

IAŞI — str. Gh. Mârzescu 36 etaj — IAŞI

Instalaţiuni de apă şi canal

camere de baie, closete, etc. sudură autogenă execută

IOAN ZAMFIR

STRADA SEULESCU No 1 (PIAŢA UNIREI)

Vinde din depozit cu preţuri mai reduse că ori unde

Băi de fontă emailate, sobe de aramă pentru băi, sudate autogen şi neexpuse la topire, lavoare, closete, bideuri, ţevi de plumb, ţevi de fier negre şi galvanizate, fitinguri, tuburi de bazalt tuburi de fontă şi accesorii pentru scurgere, robinete de alamă şi nichelate, etc.

Sulfat de Cupru

engiezesc 99°

Renumita marcă „Coroana Mackesfield"

Se vinde prompt din depozit cu preţurile originale ale fabricei la

Banca Moldova Secţia Mărfuri

— IAŞI —

Laboratorul de chimie analitică Dr. KONYA

Execută analize medicale, chimice, microscopice, bacterioscopice, analize alimentare, lapte, făină, băuturi; analize de urină, suc gastric, spute, puroi uretral, calculi biliari, etc. analize chimico-tehnice.

Şeful laboratorului de EMIL GROZEA, fost asistent al laboratorului de chimie analitică al Universităţii din Bucureşti.

FIOLAGE de tot felul riguros dozate, perfect sterile, absolut neaureroase.

LA FIRMA **„FERRUM"**

FRAŢII WACHTEL & Co.

IASI, — STR. I. C. BRATIANU

A sosit cu mare transport de: Sulfat de Cupru englezesc 99 grade, Vermorele originale „Eclare Villefranche", Rafie „Mayonga" prima calitate, Tablă galvanizată „Techen", Tablă plumbuită Wolf Netter, Traverse de fier toate profilurile, Ciment Polonez, Curele de Piele Balată şi păr de Camilă, Maşini de îngheţată „Alexander Werck" precum şi toate articolele pentru instalaţiuni de Apă-Canal (Băi, sobe, closete) electricitate, sonerie etc.

Care se vând cu preţurile cele mai ieftine.

VINUL KONYA cu principiile conţinute în Kola, Coca, Guaran şi Cacao reunite. Reconstituantul, tonicul şi nutritivul cel mai renumit în combaterea anemiei, debilităţei, maladiilor nervoase de cea mai mare valoare în convalescenţe

Parfumeria „Venus"

STRADA CUZA VODA 52

Anunţă onorata clientelă că pe lângă bogatul esortiment de PARFUMERII ŞI ARTICOLE DE TUALETA de la cele mai renumite fabrici, a asortat raionul de **VAPSELE**, cu *Lacuri engleze şi americane*, pentru trăsuri şi automobile, *ulei fiert şi crud*, precum şi tot soiul de văpsele pentru zugravi lacuri pentru duşamele, etc.

Deasemenea posedă APE MINERALE proaspete

ANUL al XX-lea No. 5694 — 2 LEI NUMARUL — MARȚI 27 MAI 1924

RE...
ADM...
IAȘI
Strada Mărzescu, 17

Biblioteca Universității
Loco

OPINIA

ZIAR POLITIC COTIDIAN

ABONAMENTE:
Lei 600 . . . pe un an
« 320 . . . « 6 luni
« 160 . . . « 3 luni

Dacă aș fi primar

Un cunoscut ziarist din Capitală s'a întrebat zilele trecute: «Ce-aș face dacă aș fi Rege?» Confratele a mers departe și s'a urcat sus de tot fără să se împiedice nici de sfinți, nici de sfincși. Lucrul acesta e cu putință la București, unde din Sărindar până în piața palatului se găsesc trotuare și alte lucruri bune.

In Iași, o expediție atît de îndepărtată pare un lux imposibil. Cetățeanul este silit, prin o sumă de mijloace, să și plece ochii în jos, să strănute și să flueare a pagubă,— acțiuni cu totul în afară de cadrul unei meditații pe marginea regalității. Dimpotrivă, diferitele accidente de teren, precum și faptul că lucrurile bune aici nu se văd, ci se gândesc, îl fac să și pună întrebarea: «Ce-aș face dacă aș fi Primar?» La care, răspunsurile vin treptat, în ritmuri variate, după topografia și atmosfera străzii.

Dacă aș fi Primar, își spune cetățeanul mergând alene, aș face tot ce-a uitat actualul părinte al orașului. Cred că aș avea multișor de lucru. De aceia aș veni în fiecare zi la Primărie. Dar atâta nu-i de ajuns. Aș pune toate serviciile pe roate. Și să ne înțelegem: nu pe roatele trăsurilor comunale...

Da'. dacă aș fi Primar, n'aș face politică, ci gospodărie. Primarul care face și politică și gospodărie trăește ca mielul care suge la două oi, sau ca nevasta cu bărbat și cu drăguț. Insă în asemenea caz, dacă primarul găsește motive să fie mulțumit, restul orășenilor inventează dreptul la indispoziție și burzuluială.

Ori gospodărie fără politică, ori politică fără gospodărie, iată o dilemă din care nu poți ieși decît lepădându-te de amîndouă cusururile.

Dacă aș fi Primar, mi-aș alege niște ajutoare la înălțime. Bine-nțeles, în această operație nu e vorba de aplicarea sistemului metric, ci a sistemelor de conducere și control. Le-aș obligă apoi să mă ajute să gîcesc pentruce cînd morarii și negustorii de vite sînt veseli, cetățenii sînt supărați și vice versa. Imi pare că problemă e grea, tot așa de grea ca și problema sfinxului dela porțile cetății legendare.

Ce n'aș face dacă aș fi Primar? După exemplul marilor conducători, aș imita tot ce e bun de la predecesori. Va trebui să-mi întocmesc o listă de bunătăți. In acest scop voi consulta amicalmente pe predecesori. Curățirea străzilor, iluminatul, pavarea și canalizarea orașului le voi adăoga eu, ca aport personal.

Dacă aș fi Primar, n'aș fi supărăcios și aș asculta plîngerile tuturor. Aș ceti gazetele de opoziție și chiar rubrica «ce nu știe primarul».

In momentul acesta, sosind în fața casei din strada Alexandri, edilul imaginar avu un moment de intuiție genială, care-l făcu să se oprească în loc: Dacă și fi Primar, n'aș fi cetățean. Adică din administrat, aș deveni administrator, ceiace e altă giscă, cum se spune în Capitală.

La acest capitol, solilocul ieșanului necăjit s'a oprit ca o căruță care ajunge acasă. — V —

Averescanii și mijloacele violente

Se știe amenințarea primului ministru că va recurge la măsuri excepționale pentru a lovi în acei ce ar voi să răstoarne guvernul prin mijloace violente.

Interesantă este graba cu care tocmai d. general Averescu a crezut nimerit să riposteze că partidul poporului nu va recurge la mijloace violente!

Mă rog; «mijloace violente» înseamnă ridicare în masă, tulburări de stradă, revoluție. Pentru aceasta, trebue să însemni ceva— politiceșce și socialmente, ca să poți pune în mișcare masele cetățenești, să le stăpânești și să le conduci prin primejdii, până la sacrificiu.

Dar ce înseamnă partidul d-lui general Averescu? Cine i-ar urma chemarea și i s'ar oferi jertfă? Și deci, cum ar pune averescanii în acțiune «mijloacele violente»? Simpla ridicare a d-lui Trancu, nu face două parale....

Numai d. Goga ar putea nădăjdui să agite puțin tineretul școlar, pentru niscaiva tulburări antisemite. Dar experiența a dovedit că tulburările acestea nu se pot produce decât atunci când vrea și cât vrea guvernul.

Așa dar, ce importanță au asigurările de liniște ale d-lui general Averescu? Sau i-a venit omului gust de comicării....

NOTE

Crimă și pedeapsă

Aseară s'a dat, la Teatrul Național, reprezentația de adio a artiștilor Sorana Țopa și Ghițescu S'a jucat «Crimă și pedeapsă».

D. Ghițescu a jucat stăpânit. Unele exagerări din trecut nu s'au mai observat. D-sa este în continuu progres. Gesturile parcă i se strâng acasă. Vocea capătă frâu. Fața nu mai este jucăria, pe care copiii o pun violent și rigid în mișcare cu o ață prinsă la spate.

Același lucru îl putem spune și despre d-ra Sorana Țopa.

Ambii actori au renunțat la atitudinile de paradă, la goarnă și la darabană. Acum merg mai normal. Vorbesc mai normal. S'au pogorât mai mult în suflet —ca printr'o făutână prea îngustă, în care nu poți pătrunde cu picioarele desfăcute și cu mâinile întinse ca sperietorile de pe câmp.

D-ra Sorana Țopa și d. Ghițescu au făcut progrese mari, fiind lăsați la propriile lor forțe. Sperăm că știința altora îi va desăvârși. Scenele mari ale lumii, —pe care se exprimă suferința cu o șoaptă, cu o cădere de pleoapă,—îi vor învăța că cortina, nu-i decât un perete care se ridică.

«Crimă și pedeapsă» s'a jucat cu o distribuție nouă. D. Vernescu-Vâlcea a interpelat minunat rolul lui Marmeladov. Actorul care știe să stârnească râsul, ne-a arătat asară că stă ânește complect sufletul omenesc: ne-a îndoșat până la lacrimi.

Bine d-na Castriș, în cămătăreasa. Deasemeni d. Munteanu, în dulgher. D. Profir a jucat pe polițistul mai îngrijit decât actorul titular al acestui rol.

Protagoniștii au primit flori.

X.

Din parlamentul grec

Discuție asupra delimitării graniței greco-albaneze

București.— Adunarea Națională din Atena a discutat larg interpelarea în chestiunea faptului că Conferința Ambasadorilor a atribuit Albaniei 14 sate din regiunea Corița, ocupate de greci încă din 1913.

Ministrii de externe și războiu au declarat că chestiunea este de ordin internațional și că Grecia a trebuit să accepte hotărârea aliaților. Totuși, guvernul va face tot posibilul ca acele teritorii să rămâe grecești.

— ABONAȚI-VĂ LA —
„OPINIA"
CEL MAI RĂSPÂNDIT ȘI CEL MAI BINE INFORMAT ZIAR

D. BRATIANU ȘI SUCCESIUNEA LA GUVERN

IMPASUL PRIMULUI MINISTRU.— IN CĂUTAREA UNUI SUCCESOR.— PLANUL UNUI NOU PARTID RADICAL. MISIUNEA și INSUCCESUL D-lui SASSU

Amenințat a trece grabnic în opoziție, partidul liberal se află într'o fază hotărâtor de critică.

Coheziunea de partid, prin legătura de interese materialiste— conform vechiului sistem liberal n'a fost îndeplinită,... ceia ce amenință partidul cu o recrudescență a certurilor și nemulțumirilor interne și cu perspectiva unor mari defecțiuni. Apoi, retragerea de la cârmă în punctul culminant al falimentului unei guvernări absolut nenorocite, amenință pe liberali cu o impopularitate îndelungată, poate chiar irremediabilă.

D. Ionel Brătianu și-a făcut socoteala simplă că, prin menținerea la putere, partidul ar putea fi salvat. Și de aceia nu se hotărăște să plece, cu tot avertismentul categoric pe care i l-a dat Regele.

*

Dar tăria împrejurărilor este mai presus de voința oamenilor. Voința d-lui Brătianu va trebui, oricum, să cedeze.

Drumul apucat și metodele adoptate de actualul guvern, precum și încăpățînarea inalterabilă a d-lui Vintilă Brătianu, nu mai pot promite nimic bun pentru țară. Înăuntru cresc și vor mai crește decepțiile, nemulțumirea, enervarea; înafară, neîncrederea, ostilitatea fac progrese care primejduesc raporturile și interesele cele mai elementare ale țărei. Schimbarea de regim este o chestiune de superioare necesități de Stat.

Există indicii că d. Ionel Brătianu înțelege aceasta, cu toată bravada d-sale de la recenta consfătuire a majorităților. Dar primul ministru este foarte îngrijorat de chestia succesiunei, căreia nu-i găsește o soluție acceptabilă.

D. Brătianu înțelege că viitorul guvern trebue să se prezinte străinătății ca o emanațiune reală a țărei și să inspire simpatie și încredere marelor democrații triumfătoare în Apus. Evident, condițiile acestea nu pot fi împlinite de o guvernare a generalului Averescu sau a d-lor Iorga-Argetoianu.

Pe de altă parte, d. Brătianu își teme soarta propriului partid printr'o impunere la guvern a partidului țărănist (tuzionat cu nationalii ardelen). Teama aceasta e foarte mare, întrucât orice guvern de camuflaj ar risca să cadă în alegeri, lăsând locul țăraniștilor impuși la cârmă prin acțiunea directă a corpului electoral.

Iată deci o situațiune care dă ocazia d-lui Brătianu de a-și exercita abilitatea atât de lăudată.

*

Cum va reuși d. Brătianu să iasă din încurcătură, e greu de prevăzut. Este însă caracteristică versiunea unui calcul politic original și îndrăznet, înregistrată de un ziar, cu toate asigurările exactității.

D. Brătianu ar fi imaginat să-și pue la remorcă „însuși partidul țărănist! In acest scop a pus la cale pe d. V. Sassu să propue d-lui Stere unirea țăraniștilor cu «stânga partidului liberal» și alcătuirea unui mare «partid radical de guvernământ»!... Prin aceasta, d. Brătianu zădărnicia în primul rând fuziunea națională-țărănistă; apoi, punea la conducerea țărei un guvern potrivit cu cerințele momentului, dar a cărui soartă ar fi stat cu desăvârșire în mâna d-sale, prin mijlocul membrilor «radicali» pe care l-ar fi furnizat.

Se adaogă însă că d. Stere a refuzat oferta d lui Sassu. E de la sine înțeles că țăraniștii nu vor fi tocmai ei aceia care vor face jocul Brătienilor,

Așteptăm acuma să vedem evoluția abilității d-lui Brătianu,— care trebue să se producă în timpul cel mai scurt.

Lr.

Actualități din afară

Lista nevoilor.—După sir William Bull, dela Institutul Britanic, omenirea de azi simte următoarele nevoi urgente: 1) Să se descopere sticlă care să poată fi îndoită, 2) o șosea care să nu aibă suprafața lunecoasă pe vreme de ploae, 3) un cazan care să păstreze 95 la sută din căldura, 4) o flanelă care un intră la spălat, 5) un aeroplan care să fie condus cu ușurință de un copil, și un motor cu o greutate de o jumătate de kilogram de fiecare cal putere, 6) o cheie care să nu-și aibă pereche, 7) o metodă practică pentru utilizarea fluxului și refluxului, 8) o țeavă care să se poată curăți ușor și bine, 9) o băutură fără alcool, care să fie gustoasă și să nu lase în cerul gurei un gust fad, 10) Un film vorbitor.

*

Cele mai mari averi din lume.—«New-York Times» dă următoarea listă a celor mai bogați oameni din lume.

Intrândul întîi stă Henry Ford (Statele-Unite) cunoscutul fabricant de automobile, cu o avere de 550 milioane dolari. In rîndul al doilea John D. Rockfeller (State le Unite) cu 500 milioane dolari.

Locul al treilea revine ducelui de Westminster (Anglia) cu 200 milioane dolari. Apoi Sir Basil Zaharoff (Grecia) cu 195 milioane dolari. Hugo Stinnes, famosul magnat german n'ar ocupa decît locul al cincilea cu 100 milioane dolari.

Citiți în pag. IV-a

Ultima oră

TECUCIU

Aprecieri nejuste.— Mișcarea culturală.—

De sigur că dl. I. Simionescu, profesor universitar din Iași, a cules informații dela birjarul care l'a purtat prin Tecuciu, când a scris asupra acestui oraș, articolul publicat zilele trecute în manșeta «Vilfo ului». Cu altă metodă de cercetare ar fi văzut și auzit altele și mai ales ar fi simțit altfel. Cu informațiile dela birjar plus impresiile de pe hartă, după pareții Teatrului Comunal, exteriorul «încărcat» al Primăriei 'sau după gunoiul din fața liceului, nu poți să pătrunzi în nima vieții unui oraș.

*

Modestia orașului, fără nici o pretenție, a creiat din Tecuciu oameni modești, cari nu-și etalează meritele la răspântii, nu se bat cu pumnii în piept la orice ocazie și nici nu cheamă lumea și oficialitățile cu toba cea mare, pentru laude de sine și de intenții. Din acest oraș lipsește zgomotul și se urăște reclama.

Ar fi fost nimerit ca un cronicar al Tecuciului să pătrundă această taină din sufletul cetățenesc...

Ar mai fi aflat apoi lucruri foarte importante, cum este de pildă unicul monument al cercetașilor morți pentru patrie, ridicat în una din piețele orășelului, despre care nici o vorbă de pomeneală. Ar mai fi aflat că în Tecuciu există din toamna anului 1923 un *Ateneu Cultural* și care a ținut anul acesta 26 de conferințe, conferențiarii fiind localnici: preoții, profesori, institutorii, ofițeri și avocați. In fiecare Duminică există asemenea conferințe și aceasta se știe de oricine din Tecuciu, afară doar de birjarii. In jurul acestui Ateneu s'a înșgheabă o *orchestră*, care face cinste nu numai Tecuciului, ci mișcării culturale din întreaga țară. Așa ceva nu este nici la Iași și nici în alt oraș provincial.

Tot dela Ateneul Cultural a pornit mișcarea de a se aduna cărți pentru o bibliotecă și până acum sunt peste o mie volume donate, cari împreună cu rămășițele bibliotecilor a două societăți culturale «Eminescu» și «Oina», cât și cu fondul de 30.000 lei adunați de Ateneu în acest scop, se înșgheabă o *bibliotecă publică*... Dacă cronicarul ar fi vizitat biserica Sf. Ioan, ar fi rămas încântat de pictură și arhitectura ei monumentală.

De asemenea ar fi descoperit în Tecuci o viață economică bine reprezintată prin numărul mare de bănci populare și prin asigurarea capitalurilor.

Pomenind pe Costachi Conachi și pe Papadopol Calimach într'o epocă opusă, ar fi fost o datorie prietenească să pomenească de asemenea pe apreciatul scriitor *Tudor Pamfil*, din Țepu-Tecuciu cu un mormânt îngrijit în Tecuciu și odată cu el pe subtilul poet și dramaturg *St. Pe-*

(Citiți continuarea în pag. II-a)

CRONICA DRAMATICĂ

de *WRATISLAVIUS*

Sala Sidoli: Turneul TRUPEI din VILNA

Două premiere: POTOPUL și CANTORUL DIN VILNA

In itinerarul turneului... cronic al «vagabonzilor» vilneji venind iar la rând și orașul Iași, din nou i-am avut — pentru trei seri în mijlocul nostru.

Aproape pe negândite.

Din fericire — atât pentru actori — cât și pentru calitatea artistică a repertorului jucat (ergo și pentru public) vilnejii au avut norocul de a face un popas mai lung (câte-va luni la Cernăuți).

Incetând pentru o bucată mai lungă de vreme acel tragic «*navenat*» despre care am pomenit în dățile trecute, artiștii au putut să se reculeagă și să studieze în tihnă câte-va lucrări noi, unele încă necunoscute.

Noi nu numai în senzul adăugirii la epertor a unui plus de lucrări străine publicului nostru ci și ca manifestare de școală dramatică, sau dacă voiți de gen, de manieră în arta dramaturgică propriu zisă.

Și e cu atât mai impresionantă această revelație, cu cât pare-se că s'a realizat și presupunerea pe care o strecurasem data trecută, când spuneam că vagabondajul vilnejilor e un mare obstacol — în primul rând pentru *natura repertorului* și tot atât și pentru realizarea artistică e d

care se simt că sunt în stare s'o înfățișeze publicului spectator.

Increderea inspirată atunci—dar numai presimțită, s'a adeverit. Având cum am spus tihna câtorva luni de stabilitate, în loc s'o întrebuințeze lăncezând pe laurii câștigați, pe reputația stabilită, ei dimpotrivă, au continuat să lucreze asiduu pentru confirmarea, pentru întărirea creditului larg — aproape nelimitat, acordat de lumea întreagă — pe unde s'au arătat și au jucat Vilnejii.

Mă gândesc la ce ar fi în stare să realizeze mănunchiul acesta atât de bine echilibrat, dacă se va înfăptui când-va visul lor — acela de-a avea un teatru propriu, o casă a lor în care să șlefuiască, să cizeleze complect operile — iar apoi să le prezinte pe rând — marei comunități a admiratorilor credincioși — din lumea întreagă..

*

Prima lucrare din actualul ciclu (atât de scurt) e cu totul necunoscută la noi.

Intitulată în traducere: *Potopul*, *) comedia aceasta este una din cele mai zguduitoare lucrări din ultimii ani ai dramaturgiei universale.

Atât prin puterea sugestivă și pregnantă a picturei unui colț de viață, cât și prin continua vibrare ce respiră din această viață. *Nu prin noutatea temei.* Aceasta se reduce doar la vechiul și biblicul citat: *«Fiți buni și drepți, iubiți-vă unii pe alții»*. Cu alte cuvinte: Lăsați la o parte toate josniciile, uriciunile și cruzimile care vă prefac pe voi — frați, în fiarele cele mai josnice și gândiți-vă cât de efemere sunt toate bunurile, pentru realizarea cărora comiteți atâtea nedreptăți și atâtea silnicii!...

Ce ușor poate să devină fadă ba chiar ridicolă o lucrare care ar vrea cu ori-ce chip să predice morala. Ei bine, aici intervine talentul scriitorului care trece cu succes obstacolul.

Dramaturgul ne arată un colț banal din viață.

Un bar ameri an — o mică și obișnuită cârciumă de pe fluviul Missisipi, unde se vând și se consumă băuturile locale. (Wisky, soda, coktail etc.) Public-banal: speculanți de bursă, ratați, profesioniști liberi etc. Toți purtând pecetea egoizmului sălbatec — mai pronunțat dincolo de ocean — unde lupta pentru existență (mai bine zis pentru *acaparare*) este pare-se mai aprigă ca la noi. Fără milă.

Dar survine un incident. Marele fluviu a rupt — umflat de ploi, digurile și s'a revărsat peste câmpii. Orășelul e menit pieirei — înecului.

Și într'o clipă oamenii se transformă. In fața morții crude și inevitabile, ei uită toate resentimentele, devin ceia-ce... ar fi trebuit să fie mai înainte.

Intermezzo-ul durează însă atât... cât durează și primejdia. Căci apele oprindu-se înainte de a rupe toate obstacolele și omenirea candidată la pieire zărind din nou soarele în loc să intoneze un imn de slavă, ea nu-și arată fericirea decât exclamând puternic: Soarele! Dar redevine imediat aceiași omenire hrăpăreță, egoistă și meschină.

Intermezzo acela de groază e însă așa fel redat, încât *nu se poate* să nu facă să vibreze sufletul spectatorului. Mai ales acel final de act, cu alcoolizarea generală, desperată a oamenilor care au pierdut ori-ce nădejde și care intonează în cor la lumina lumânărilor (curentul electric fiind întrerupt de furtună) o melodie funebră, e extrem de zguduitor.

Acest colț de viață, prins atât de puternic l'au redat Vi-

(Citiți cotinuarea în pag. II-a)

*) mai just; Inundația

Teatrul şi Gradina Cinema Modern Incepe astăzi Luni în Matineuri şi seara
Cel mai impozant, somptuos, elegant şi luxos film din lume
Capo d'operă francesă despre care vorbeşte actualmente întreaga lume

KOENIGSMARK

filmarea şi punerea în scenă de LEONCE PERRET după strălucitul scriitor Pierre Benoit. Autorul filmului „ATLANTIDA" Magistrala Interpretare a reunit cea mai minunată falanga de artişti somităţi mondiale. In rolul Prinţesei Aurora apare frumoasa

Huguette Duflos. Adaos la program **EL în virtutea răsplătită** 2 Acte

CINEMA ELISABETA ASTAZI Luni 26 Mai în Matineuri şi seara
EPOCA 2-a ULTIMA
CERŞETOAREA
de la Saint-Sulpice
după celebrul romancier XAVIER de MONTEPIN
Admirabila interpretare a reunit celebra trupă franceză D-l DESJARDINS din cei 3 Mușchetari VANEL
din Casa Mister ului ANDREE LYONEL din Gigolette.
8 Acte mari 8 şi o Comedie într'un act cu El, lui

Berăria „LUTHER" Iaşi, - Piaţa Unirei
a trecut sub conducerea d lor
Ioan Caramalău & Pavel Apostolide
„proprietarii vechei şi renumitei case Tanasache"
Excelenta şi speciala Bere „LUTHER"
Bogat asortiment de APERETIVE
Restaurant de primul rang cu tot felul de mâncări calde şi reci
Gratar Special cu tot felul de fripturi
Vinuri din cele mai renumite podgorii
Champagne şi liqueruri străine şi indigene
Muzică clasică şi naţională
Se servesc banchete
SERVICIUL PROMPT ŞI IREPROŞABIL

MICA PUBLICITATE

O GHIATA MARE pe piciorul stâng, fiind pierdută de copilul unei vaduve sărmane în drum spre gară. Rog persoana care a găsit o să o aducă la ziar şi va primi o mulţumire.

VAND CASA nouă compusă din două odăi, bucătărie de vară, şură, curte pavată Str. Vântu 20 (lângă podul de fier), A se adresa I. Zamani Str. I. C. Brătianu 150 s'au Str. Vântu No. 20

AJUTOR-CONTABIL cunoscând corespondenţa Română şi germană se caută spre imediată angajare de către firma S. KAHANE SUCCESORI, Iaşi.

DE VANZARE la D-nul Isidore Margulies str. Ştefan cel Mare No. 27 thejghele, scări pentru rafturi, un ghişeu pentru casierită, una casetă veche pentru registre sau documente şi un dulap pentru registre.

OCAZIE RARĂ cu optsprezece mii lei se poate cumpăra una trăsură doi cai aproape nouă str. Speranţa 8.

VOIAJOR bine introdus în articole de mobilă se caută.
A se adresa Fabrica Fortuna str. Pavlov 6.

TANAR care se pricepe bine la vânzare şi voiaj pentru articole de librărie şi papetărie pentru o afacere din Cernăuţi se caută. Informaţii la ziar

OCAZIUNE! Se vinde un dormitor complect, din stejar masiv în perfectă stare, garderobele cu oglinzi de Cristal, lavoarul şi noptierel cu marmoră fină. A se adresa numai între orele 2-4 după masă la D-l Brandes str. Palat 4.

DE VANZARE 2 plăpomi de mătasă fină, calitate extra.
A se adresa la Administraţia ziarului sub A.

TÂNARA PERECHE germană, doreşte să primească lecţiuni de limba română.
A se adresa la ziar sub G. C.

2-3 CAMERE pentru birouri sau întreprinderi comerciale industriale.
A se adresa str. Cuza Vodă 13 la proprietară.

O BUNA RECOMPEMSA dau aceluia ce-mi va aduce un geamandan mic de piele imitaţie broşé, maro deschis, pierdut la Iaşi în drumul de la gară spre Hotel Rubin, conţinând una haina alpaga neagră, o pereche pantofi galbeni, o pereche galoşi, o cămaşă de zi, 4 gulere moi şi 4 basmale.
Găsitorul e rugat a înştiinţa pe adresa I. Kuriţă Piaţa Unirei 3 Soroca Basarbia.

DE VANZARE un automobil turism 18 H. P., marca Diatto, stare perfectă. A se adresa la ziar.

DE VANZARE un loc 1750 m. p. strada Toma Cozma, peste drum de Liceul Internat. A se adresa D-lui avocat Al. P. Stoica strada Lăpuşneanu 37.

DE INCHIRIAT o cameră şi un antret pentru sezonul de vară, la o vie din regiunea Copou, zece minute dela tramvai. A se adresa în str. I. C. Brătianu No. 132.

CASE DE VANZARE în str dela Sărărie 24 se vând două case bune libere, în aceiaşi curte, ambele cu 70 mii lei.

DOCTOR
A. POLAC
Fost medic al Clinicelor Universitare din VIENA
Boli interne, Boli de femei
MAMOŞ
Iaşi Str Lăpuşneanu 26 Etaj
Consult 2—5 p. m

DOCTOR
Adela Naftulea
fost medic de spital
BOLI INTERNE DE FEMEI, COPII, FACERI
Consult. 9—10, 1—3
Str. Cizmăriei 39

Toată lumea ştie
că renumitul
Lysoform
este cel mai răspândit şi cel mai bun mijloc de desinfectare. Bacteoriologiceşte mai cu renume din Europa au confirmat efectul Lysoformului de a ucide bacile. La orice miros. Nu e otrăvitor.
Indispensabil pentru dame!
Reprezentanţa în Cernăuţi:
J. NESTEL

MOTOARE LOCOMOBILE
Pentru funcţionarea cu benzină, Petrol, absorbire de gaz ulei brut de la 3 — 100 P. S.
Semi-Diesel Motoare
Osers & Bauer A. G.
Wien XX Dresdnerstr. 81—85

Cabinet Dentar
I. Eichendler
Str. Lăpuşneanu 36 vis-a-vis de Astoria
Metoda cea mai nouă de extracţie a dinţilor slabi şi replantaţia lor. Tratamentul special pentru boli de gură şi dinţi Extracţiuni absolut fără durere. Plombe în porţelan, aur şi amalgam. Execută prompt lucrări technico-dentară în platină, aur şi cauciuc după ultimul sistem american.

CABINET DENTAR
Dr. Med. E. APTER
Specializat la Berlin în dentistică şi boli de gură
IAŞI Str. Lăpuşneanu 32
Ores 9—12 2—4

Ciment Turda
Direct fabrica, preţ redus, prompt. A se adresa la ziar sub „Ciment Turda".

CERETI PRETUTINDENI
LAMA PIERRE
OTEL CURAT CEA MAI BUNA ŞI MAI EFTINA
PRIMA FABRICA DE APARATE ŞI LAME DE RAS.
Strada Donici 1. Bucureşti.

tică, pe duiosul colonel *Şerbănescu*, cel cu monument în grădina Ateneului din Bucureşti. Toţi tecuceni, Uşor ar fi descoperit de esemenea un atelier de picturi al talentatului pictor *D. Hârtescu* şi ar fi admirat de sigur tablourile rămase de pe urmele acestui modest artist, cu o moarte aşa de tragică.

Sunt oameni în Tecuciu, care l'ar fi umplut de bucurie, cunoscându-i. Dacă ar fi stat câteva clipe de vorbă cu moş *Ion Beldie*, ar fi descoperit dela cele dintâiu vorbe un al doilea Ion Creangă şi poate ar fi scris cea mai entuziastă pagină...

Informatori ca d-nii Ion Petrovici, Zelenie, N. Botez, etc. tecuceni şi profesori, ar fi dat alte relaţii despre acest oraş provincial şi astfel ar fi fost scutit cel mai modest oraş moldovenesc, de aprecieri aruncate aşa, din fuga condeiului.., cum a făcut d. I. Simionescu prin pomenitul articol din «Viitorul».

G. T.

„OPINIA" IN ŢARĂ

BOTOŞANI

Serbarea zilei de 10 Mai. — Ziua de 10 Mai a fost sărbătorită şi la noi cu un fast deosebit.

La ora 10 s'a oficiat un Te-Deum la Catedrala Uspenia de către Protoereul judeţului înconjurat de tot clerul, la care au asistat toate autorităţile civile şi militare.

După oficiarea serviciului, a avut loc în faţa Primăriei defilarea şcolilor, Corporaţia meseriaşilor, Cohorta Cercetaşilor şi trupele din garnizoană.

La ora 4 a avut loc pe platoul Reg. 37 Inf. o serbare câmpenească organizată de cercurile sportive, militare, civile.

Seara toate prăvăliile au fost iluminate şi a avut loc retragerea cu torţe.

Teatrale.— Incepând de la 23 Mai s'a redeschis şi în oraşul nostru stagiunea de vară în grădina Sfatului Negustoresc, cu celebra trupa Israelită de operete sub direcţiunea I. Etinger cu d-na Sara Etinger, d. Schulem Braun, primadona Rinţler, subreta Lilina şi tenorul Rinţler, comicii Wolfsohn, Felinger, Leibovici d-na şi d. Amatin etc.

Prima reprezentaţia cu piesa „Şir Aşirim» a avut un strălucit succes.

Louis Adler

Atacul banditesc de lîngă oraş

Azi dimineaţă, la ora 6, la Capul dealului, în apropiere de oraş. 3 bandiţi au atacat o căruţă în care se găseau mai mulţi comercianţi, venind din Sculeni.

Comercianţii au fost daţi jos din căruţă. Unul din ei a fost rănit şi umplut de sânge. Fie care comerciant a trebuit să dea toţi banii ce avea asupra sa. In total comercianţii au fost jefuiţi de 100 000 lei.

Intrunirea funcţionarilor Comerciali

Iarăşi chestia orarului de vară

Eri dimineaţă la orele 9 funcţionarii comerciali s'au întrunit în sala din str. Stroescu.

D. N. Neagu Preşed. declară întrunirea deschisă şi dă cuvântul d-lui I. Rosner.

D. Rosner expune mersul tratativelor la Inspectoratul Muncii între delegaţia Sfatului Negustoresc, delegaţia Camerei de comerţ şi ambele delegaţii ale funcţionarilor comerciali.

Patronii au admis ora 7 jum. însă cu condiţia că după ce funcţionari vor pleca, ei să continuă a ţine magazinele deschise.

Neajungându-se la nici o înţelegere, funcţionarii au cerut Ministerului Muncii din Bucureşti să aranjeze orarul de vară pentru Iaşi.

D. Mişu Segal demonstrează că orarul de vară este necesar nu numai pentru funcţionari, ci şi pentru patroni.

D. Filip Regenstreih îndeamnă pe funcţionari să se organizeze.

In acelaşi sens vorbesc d-nii Elias Goldştein şi Max Rubinsaft.

D. N. Neagu încheie şirul cuvântărilor şi dă cetire următoarei moţiuni:

«Funcţionarii comerciali întruniţi astăzi 25—V 924 în număr imens, la sediul Societăţei Generale a Funcţionarilor comerciali din Str. Stroescu 8, ascultând expunerea făcută de delegaţi asupra tratativelor la Inspectorul Muncii pentru orarul de vară, din care reesă că din partea D-nilor Negustori nu există o voinţă de a stabili orarul de vară hotărât de centru în acord cu Ministerul Muncii pentru toată ţara care este 8—12 jum. şi 3—7, hotăreşte a începe campanie de întruniri publice spre a lămuri şi opinia publică asupra necesităţei orarului de vară care este de fapt o cerinţă socială din punct de vedere al sănătăţii, atât a voastră cât şi fatal şi a patronilor, căci funcţionarii Comerciali prin felul lor de muncă nu sunt proteguiţi de nici o lege care să le asigure şi lor munca, aşteptându-ne de la publicul consumator, a le veni în ajutor spre a putea câştiga cel puţin ca în timpul sezonului mort să câştige o oră de libertate, căci o oră la aer curat este un an de viaţă». *Paul*

Sindicatul proprietarilor Urbani din Iaşi

— Chestia vadului comercial —

Aseară membrii comitetului sindicatului proprietarilor urbani din Iaşi au ţinut şedinţă, discutând ideia ce se agită în privinţa legiferării vadului comercial. Au luat parte la şedinţă d-nii Gh. Cristofor, Dr. Căpăţână, avocat Şaraban, Dr. Vitner, Iurist, Finkelstein şi Roiu. S'a discutat chestiunea din toate punctele de vedere, evidenţiându-se *monstruozitatea* ideii, poreclită vad comercial, care nu-şi are nici o explicaţiune, decât în manopera unora, care prin această nouă aberaţiune voesc să anihileze libera tranzacţiune acordată pentru prăvălii de către legea în vigoare. S'a redactat un memoriu relativ la această nouă lovitură proectată, în contra proprietăţei urbane, memoriu, care va fi înaintat celor în drept. Dăm aci partea finală a acestui memoriu.

«Proprietarii urbani din Iaşi protestează din toate puterile lor, contra aşa zisului «vad comercial», care nu este decât o manoperă a *câtorva* comercianţi (şi a apărătorilor lor interesaţi), cari voesc să se perpetueze contra voinţei proprietarilor urbani în prăvăliile în care au făcut şi continuă să facă *în paguba acestora* şi a *întregei populaţiuni* averea cu care întreţine un lux sfidător. A ne răpi din nou prin manopera numită «vad comercial» libertatea şi dreptul de libera tranzacţie a prăvăliilor recunoscută prin legea d-lui Mirzescu, este a ne aduce la disperare, căci suntem sătui de *robia*, în care am trăit de la 1916 cu legile respective ale proprietăţei urbane; suntem hotărâţi a nu mai tolera cu nici un preţ această nouă lovitură, ce n'are nici măcar masca demagogiei, ci este pur şi simplu o înşelăciune demnă de sancţiunea codului penal». SPECTATOR

Informaţii

x **Accident.**— Eri, pe când trenul ce venea de la Chişinău trecea în dreptul podului de la Cristeşti, un tânăr licean Jacoby care stătea pe scară a fost prins şi rănit de balustrada de fier.

Accidentul n'a fost observat şi trenul şi-a continuat drumul. Imediat însă ce s'a aflat, a fost trimisă o maşină din gara Socola care a adus victima în stare muribundă la Iaşi, de unde a fost transportat la spital.

x D-nu C. Toma prezidentul comisiei interimare, d. Tănăsescu medic şef al oraşului şi Zippa ajutor de poimar, au fost Sâmbătă la Cernăuţi Interesându-se de organizarea de acolo a diferitelor servicii comunale.

Plecă—şi căzu. Preotul s prefăcu în cântăreţ modern. O dată cu genul muzicei el îşe schimbă şi întregul *habitus*, ca şi tot felul de a fi şi a gândi.

Dar când apăru tatăl bătrân şi'i reaminti de jurământul dat, de jalea de-acasă (soţia şi copii, sora şi tatăl), zguduirea fu puternică. Cedă, se lăsă zmuls din noua viaţă, pentru a reveni la matcă.

Lupta fu însă prea puternică. Il zdruncină, şi ajunse acasă, numai ruina falnicului cântăreţ de odinioară.

Iar când sora lui oarbă, moare în urma bolii grele ce-a căpătat-o tânjind după singura ei dragoste—arta fratelui iubit, el sfarmă vioara lui dragă—pentru totdeauna,

Intenţionat am povestit toată legenda. Pentru a arăta cât de puternică a fost tentaţiunea. Dar puterile autorului care a dramatizat legenda n'au fost la acelaş nivel. Produsul rezultat e de o

A doua seară au jucat: *Cantorul de Vilna* (Vilner Balabeesel).

O nouă premieră.

Frumoasa şi mişcătoarea legendă—subiectul, una din multele legende de care abundă folclorul evreu, a tentat puternic pe autorul lucrării. A dramatizat—povestea copilului minunat, care (spune legenda) la 7 ani cântanejii, cu puterea de interpretare dovedită şi în dăţile trecute, plus cizelarea aceia fină despre care pomeneam mai sus şi care se resimţea ca o repercutare a tihnei în care au fost create şi tipurile— individual şi a ea frumoasă notă de ansamblu, care le-a creat faima şi care ne face (ca şi în trecut) să nu ne oprim la citare de nume ale interpreţilor în parte, ci continuăm a'i privi ca un tot neobişnuit de armonic şi de omogen.

*

cu glas neobişnuit de frumos toată liturghia pe de rost. Cum însă după canoanele evreeşti, un nelunsurat, mai puţin un copil, nu se poate apropia de amvon, un bogătaş din oraş a găsit soluţia. Şi-a măritat fetiţa după copilul extraordinar şi astfel lumea credincioşilor putu să audă pe preotul.. în etate de 7 ani oficiând slujba—în ornatul sacerdotal.

Şi trecură ani. Copilul deveni bărbat. Discantul se schimbă în tenor puternic şi vrăjitor. Acompaniându'şi cântecele cu vioara, el zguduia mulţimea credincioşilor.

Dar în acelaş timp (cu prilejul unui concert) făcu cunoştinţa unei admiratoare creştine, de care se îndrăgi puternic. Multă vreme suferi în tăcere şi învinse patima.

Dar când primi invitaţia din partea comunităţii de a veni la Varşovia, deci şi în apropierea *ei*, tentaţia fu prea mare.

Ultimele informațiuni

x In urma deciziilor Camerei de comerț și a Sfatului Negustoresc, un număr de comercianți au trimis notificări prin portărei serviciului de camionaj c. f. r., cerând ridicarea monopolului.

Comercianții ieșeni urmeaza a sesiza instanțele judecătorești locale, întrucât autoritățile căilor ferate înțeleg să temporizeze această situație.

Va fi un proces interesant, primul în acest gen și al cărui rezultat va fi urmărit de toate organizațiile comerciale din țară, care intenționează să urmeze aceiași cale.

x Au fost dați judecăței, de către Prefectura de poliție, comercianții Șulim Schwart, Herman Krigler și Avram Solomon din piața halei, pentru nesfășare de prețuri.

x De eri, tramvaele circulă și pe linia Sărăriei.

x Astă noapte, a fost prins individul Ionescu Vasile, pe când fura porci din curtea caselor No. 10 și Bulevardul Ferdinand.

x De către agenții comisiei a patra a fost arestat pungașul Alexandru Ivescu, în momentul când furase punga d-lui Alexandru Brailescu.

x Expoziția de la Foto-Regal, a pictorului Tarasov, mai rămâne deschisă în cursul acestei săptămâni.

x Starea d-lui Dr. Șeptelici grav bolnav de câtva timp, s'a mai îmbunătățit.

x Absolventii liceului internat promoția 1924 se întrunesc la 15 Iunie în localitate, după legătura luată acuma 20 de ani.

Absolvenții și-au exprimat o dorință: d. Gheorghe Lascar, Director la liceul internat acum 20 de ani, să prezideze masa lor.

E o dorință, care de sigur va fi acceptată.

x Eri a avut loc Adunarea generală ordinară a Primei Societate de Economie din Iași, care s'a ținut în saloanele Societății de Gimnastică. Aceasta e cea mai mare Societate de acest fel din țară. Capital 17 milioane.

Au fost aleși prin vot secret în consiliul de Administrație D-nii:

V. I. Radu. Președinte, Gh. Scobai, membru. Gr. Teodoru, membru, ca censori D-nii Savel Grosu, G. Dimitriu Păușești, C. Marcu.

Adunarea a fost prezidată de Dl. D. Dimitriu, deputat.

x BIBLIOGRAFIE.—A apărut: — *Cuvântul Liber*» No. 18 cu un bogat cuprins semnat de Eugen Filotti, T. Teodorescu-Braniște, Proletar, C. R. Ghiulea, Dem. Theodorescu, N. Davidescu, M. Sevastos etc. etc.; un mesaj al lui Anatole France; documente senzaționale asupra fraudelor electorale de la noi; numeroase cronici de actualitate; polemici; informații critice etc. etc.

Prețul 5 lei.

---

melodramă destul de searbădă în genul legendelor dramatizate de Ansky, dar nici pe departe neatingând frumusețea poetică și dramatizmul puternic ce respiră din *Dybuk* sau *Zi și Noapte*.

Interpretarea—evident, la nivelul ridicat al lucrărilor precedente. Speculantul de bursă din «Potopul» a recitat nespus de zguduitor—în ipostasul unui bătrân cerșetor, legenda cantorului de Vilna, după noi scena culminantă. (Spre deosebire de autor care în scenele melodramatice și-a pus nădejdea—dar care lipsite cum am spus de poezia și dramatizmul scenelor similare din operele amintite ale maestrului (Ansky) n'au impresionat aproape de loc).

Legenda «Cantorului» constitue un succes pentru interpreți (nu însă pentru autor), care pe lângă slăbiciunea lucrărei, au avut de luptat și cu pseudo-decoruri, ale căror insuficiență întrece ori-ce imaginație.

Geamurile... palatului din Varșovia, ca o vitrină de magazin după o manifestație huliganică... iar «*Casa de rugăciuni*»...!

Și publicul— inimaginabil de zgomotos și nedisciplinat.

Wratislavius

Agresiunea de la berăria „Excelsior"

După instigația câtorva tineri din Bârlad, un grup de studenți au bătut și insultat pe d. profesor P. Constantinescu-Iași, în seara de Sâmbătă, la berăria «Excelsior» din Piața Unirii.

Indrăzneala și obrăznicia grupului a întrecut orice margini. N'a fost insultat și lovit numai d. Constantinescu, ci și soția și două cumnate ale sale.

Publicul indignat, a blocat pe agresori, sitind agenții mai mult decât domoli, să-i supravegheze până la sosirea d-lui prefect Manciu, care a luat imediat masurile cuvenite,

Scandalul acesta nu trebue privit ca un fapt divers. Acei care au lovit pe profesorul Constantinescu erau foștii lui elevi, abia ieșiți de pe băncile școlii. In scurt timp, sub influența dezastroasă a huliganismului eșean, ei au uitat cea mai sfântă datorie de respect și recunoștință față de cei ce le-au pus cartea în mână. Poate s'au revoltat tocmai pentru asta. Simțind alte vocațiuni decât învățătura, tinerii agresori au vrut să protesteze în felul lor? Dacă e așa datoria Universității este să-i elimineze, sancționând un fapt monstruos și asigurându-și proprii săi profesori împotriva unor viitoare manifestări...de recunoștință.

—I—

---

x *Cheta Diviziei II-a de cavalerie.*—Comandamentul diviziei a II-a de Cavalerie aduce viile sale mulțumiri publicului eșan pentru prețiosul concurs dat cu ocaziunea chetei organizată în scopul mărirei fondului pentru monumentul eroilor din «Divizia II» ce se va ridica în Iași, cum și persoanelor notate mai jos care s'au pus la dispoziția comitetului. Rezultatul este următorul:

D-na Margot Cavalioti cu d-ra Vasilko și Niculae Sturza 3444 lei.

D-ra Naum cu S-Lt. Ghercu-lescu Mircea 3865.

D-ra Dobrescu cu Locot. Constantinescu V. 1682.

D-ra Gheorghiu cu S-Lt. Radianof 2485.

D-ra M. Negruți cu Locot. Urea 2213.

D-ra Zizi Negruți cu Dl. Furnurachi 1266.

D-ra Catargi cu S-Lt. Petrovici 2908.

D-ra Pantazi cu S-Lt. Stepleanu C. 2213.

D-ra Herșcovici A. cu S-Lt. Mureșeanu 1722.

D-ra Herșcovici C. cu S-Lt. Mocioraiță 2202.

Fizico Pătrășcanu 2255.

D-ra Brociner cu S-Lt. Cristescu Sever 1375.

D-ra Furnurache cu dl. Sacostescu 2026.

Garden-Party ul

de la D-na și D-l George Brătianu

Asociațiunea Creștină a Doamnelor Române din Iași, de sub conducerea Doamnei M. Simionescu și Mis Brawn au organizat pentru eri Duminică 24 Mai un splendid Garden-Party în frumosul parc al D-nei și D-lui George Brătianu, cari au avut deosebita amabilitate de a-l pune la dispoziția societății, cu cea mai mare bună voință.

In tot timpul sărbarii a cântat musica Militară a R-gtului 13. Aproape toată societatea eșană a participat.

In catul de jos al Palatului era organizat un splendid bazar cu fel de fel de obiecte casnice lucrate de D-rele care urmează cursurile asociației, cu prețuri foarte convenabile, și unde vindeau Doamnele: Lilica. Colonel Stoinescu, Florica Giurcănianu. Veronica Râmniceanu, D-rele Lilica Simionescu, Marthe și Zizi Negruzzi, Cocuța Furnurachi, Floricuța Vizanti etc.

Un bufet bogat cu lucruri delicioase grațios servit de Doamnele: Dr. Brătianu, Dr. Nimerianu, Marioara Werner, Celibidachi, Roiu, Zelinschi etc,

Serbarea s'a terminat la orele 8 seara cu rezultate din cele mai frumoase.

Asociația creștină ține să aducă speciale mulțumiri d-nei și d-lui G. Bratianu, care — cu o generozitate admirabilă — au pus la dispoziție întregul lor domeniu, splendidul palat și frumosul parc.

Ședința Sfatului negustoresc

Opera Sfatului.—Alegerea cenzorilor.—Concesia camionajului.—Orarul de vară.

In sala Camerei de Comerț, s'a ținut eri adunarea generală al membrilor Sfatului negustoresc, sub președinția d-lui *N. V. Ștefăniu*, prezidentul Camerei de Comerț și al Sfatului negustoresc.

D. *Villy Goldstein*, secretarul onorific al Sfatului, face o frumoasă și documentată expunere asupra activității desfășurate de Sfat, în cursul anului.

Arată cum s'a luptat în toate chestiile ce interesau pe comercianți și comerțul,—și apărarea prestigiului comercianților. Insistă asupra libertății comerțului,—care va aduce consolidarea și implicit buna stare economică a țărei.

Adunarea aplaudă darea de seamă și admite descărcarea gestiunei.

*

Se procede apoi la alegerea a trei cenzori. Sunt aleși d-nii *Rechler, Zamfir* și *Lazăr Herșcovici*.

Sunt aleși cenzori supleanți, d-nii Weinblatt și I. Marcovici.

Se alege o comisiune care, în frunte cu prezidentul să participe Duminică la adunarea generală a Sfatului negustoresc din București unde urmează a se ridica câte-va chestii de mare importanță.

*

D. *N. V. Ștefăniu*, arată adunării stadiul, în care se găsește chestia concesionării camionajului c. f. r.

Dovedește ilegalitatea acestei concesionări și oprimarea comerțului ce rezultă și pe urma căreia suferă și consumatorii.

Explică toate intervențiile făcute de d-sa, care au adus ca rezultat, că înșuși organele principale ceferiste, sunt convinse de nelegalitatea concesiunei. Totuși încă nu s'a obținut satisfacția dorită.

Continuând, d. Ștefăniu spune că a consultat pe distinșii jurisconsulți, d-nii Eugen Herovanu și Leatris, cari au declarat, că concesiunea reprezintă un monopol particular, în contra principiilor Constituției. Se citește în acest senz și un raport documentat al d-lui avocat Pineles, șeful contenciosului Sfatului negustoresc.

D. Ștefăniu, în concluzie, propune a se aduce chestia în fața Inaltei Curți de Casație, dar până atunci comercianții, să facă un protest în potriva siluirei lor, de a-și transporta mărfurile numai prin concesionări.

Adunarea aprobă în totul propunerile d-lui N. V. Ștefăniu.

*

Adunarea discută din nou chestia orarului de vară și ratifică hotărârea luată de comitet și anume, ca prăvăliile să rămâie închise de la 12—2 și jumătate după prânz, iar seara la ora 8.

Orarul de vară să înceapă la 15 Iunie.

Să ia act și de cererea Comercianților de la periferii, cari declară că ei nu au funcționari comerciali, iar comerțul și nevoile lor, nu le îngădue a accepta un orariu de vară.

Cu aceasta, dezbaterile erau terminate.

Spectator

---

x Muncitorii arestați Vineri, se află încă deținuți la Siguranță. Ei au declarat Sâmbătă greva foamei, arătând că nu li se poate pune în sarcină nici o vinovăție.

x In urma eșuărei tratativelor dintre comercianți și funcționari comerciali, aceștia din urmă au ținut eri două întruniri. Una dimineață la orele 9 în sala Stroescu, de care ne ocupăm în altă parte a ziarului, iar a doua întrunire eri după amează în localul sindicatului funcționarilor comerciali.

※ Duminică 25 Mai ora 5 p. m. a avut loc revanșa Matchului de Duminică 18 Mai a. c. pe terenul Țuțorei, între echipele sportive «Olimpia» și Funcționarii Comerciali ambele de Cat. I-a. Rezultatul a fost 3—2 în favoarea «Olimpiei».

Toată Echipa Olimpia s'a prezentat bine. Dela Funcționari remarcăm I. Schahman și Moty Beyer arbitrul corect.

x Seziunea examenelor de vară la Facultatea de Drept de pe lângă Universitatea locală, se deschide la 5 Iunie, curent.

TEATRU SIDOLI CINEMA

ASTAZI PREMIERA: Un roman de dragoste
cu un sfârșit tragic,
O dramă plină de adevăr
Un lanț de nenorociri îndurate de o familie,
O luptă între dragoste și datorie.
Un sacrificiu suprem al unei mame.
acesta e subiectul filmului

TRAGEDIA DRAGOSTEI

care se desfășoară în palatele bogate, în lux și eleganță, ca și în tavernele unde drojdia societății moderne, pune la cale cele mai mari crime și nelegiuiri

MIA MAY, Emil Janings,

ERIKA GLAESSNER și WLADIMIR GAIDAROF

interpretează pe son giile principale ale dramei noastre.
Operă completă de 10 acte Programul este completat cu

Charlot artist Comedie în 3 acte cu Charlie Chaplin

Prima Fabrică Bucovineană de Bere și industria Spirtului S. A. CERNĂUȚI

S'a pus în vânzare renumita Bere „*Imperială*"
cea mai bună, cea mai nutritivă Bere de Regat.
Buni cunoscători de bere cer pretutindeni numai excelenta bere „IMPERIALA" de Cernăuți.

Depozitul Central Engros pentru întreaga Moldova

Inginer M. Mărculescu

IAȘI, strada Lăpușneanu No. 39

ACI SE GASESC ȘI APARATE DE BERE DE VANZARE

§ SOCIETATEA PENTRU INVĂȚĂTURA POPORULUI ROMÂN.— Consiliul de administrație al acestei soc. adresează cele mai vii mulțumiri instituțiunilor locale și persoanelor, cari au binevoit a face daruri societății în anul școlar 1923—1924.

Consiliului județean pentru 5000 lei, Băncei Iașilor pentru 2000 lei, Creditului Urban Iași pentru 500 lei, Jockey Clubului pentru 500 lei, Uniunii Române pentru 300 lei, d-lui Eugen Ubrynovsky directorul Uniunii pentru 200 lei, d-lui Georgescu avocat la Prima casă de economie din Iași pentru 100 lei, S. S. părintele Gh. Păun și parohienilor bisericii Barnoschi pentru 150 lei, oferiți cu prilejul Nașterii, Botezului și Invierii Mântuitorului.

Consiliul adresează asemenea cele mai calde mulțămiri pentru donațiunile neaiienabile ale d-lor Corneliu Șumuleanu și Petru Fântânaru, cari au oferit fiecare câte 3000 lei, cel dintâi în amintirea ficii sale Ghigheta, al doilea în amintirea surorii sale Maria, d-lui N. Gheorghiu, fost casier al Monopolurilor Statului p. 1000 lei, în amintirea bunului său prieten V. Miclescu, Prea S. S. Arhereul Teodosie Athanasiu, fost Episcop de Roman, p. 500 lei, d-lui Popa Radu, fost controlor fiscal p. 500 lei, d-nei Lucia D. Greceanu p. 1000 lei, spre a se adăuga la fondul de 3000 lei, creat de d-nii doctori, funcționari și epitropi din 1922, ai spitalelor S-tului Spiridon, în amintirea mult regretatului ministru Dimitrie Greceanu, victimă, împreună cu alți fruntași și buni Români, al odiosului atentat anarhist de la Senat.

x Un ordin al direcției generale a căilor ferate către toate organele, interzice cu desăvârșire comerțul ambulant și cerșetoria în trenuri, contravenienții urmând a fi predați polițielor locale, iar carnetele de abonament ce eventual ar avea, să fie confiscate. Se exceptează vânzătorii de jurnale.

BYRON LINE LONDON

M. EMBIRICOS & Co.

BUCURESTI, — Str. PARIS No. 1
Linie regulată și rapidă

Constanța direct New-York

Curse regulate cu colosale transatlantice de lux:
„*King Alexander*", „*Constantinopole*", „*Byron*", „*Gladston*"
Cari pleacă la începutul fie cărei luni fără transbord
Transatlanticul „BYRON" sosește în portul Constanța la 6 Iunie și pleacă 7 Iunie direct la New-York cu escale Constantinopole și Pireu. Se primesc pasageri și mărfuri.
Pentru ori-ce informațiuni a se adresa
M. EMBIRICOS & Co.—București, Str. Paris No. 1
Agenția Constanța: Str. Lascăr Catargiu No. 28

†

Adânc întristații: Natalia soție, Dumitru, Anastase și Fotini, Eduard și Sotica cu copii. fii, nurori și nepoți, Cecilia și Basile Beloiu cu copii, fiica ginere și nepoți; Profira Th. Cavalletti cu copii, Hariclia Z. Mavromati cu copii, Sofica și Vanea Doca cu copii, surori, cumnat și nepoți, Familiile Aglaia Gatoschi cu copii, Coralia A. Xenopol cu copii Leonida, Nicu. Luluca și Valencea Gatoschi, Maria și Dr. V, Dimitriu-Borca cu copii, Lucreția, Victor și Natalia Ioan, Natalia G. Ioan cu copii și familiile Ciulei, Simionescu, Sihni, Baltazar, Vragnioti, Hălăceanu, Scherer. Crilicevschi, Timof, Lt Petala, Mareș, Praporgescu, Despa Beliu și Chefneux, au durerea a anunța încetarea din viața în ziua de 24 Mai a. c. ora 6 p. m. a scumpului și iubitului lor

Ștefan A Gusti

In etate de 75 ani

și vă roagă să binevoiți a lua parte la înmormântarea care va avea loc Marți 27 Mai a. c. ora 4 p. m. la Cimitirul Eternitatea.

Cortegiul va pleca de la locuința defunctului strada Elena Doamna 55 Iași.

Rugați-vă pentru el.

Aceasta ține loc drept orice invitație.

SAPUN POPULAR
al fabricei „Stella"

Dr. A. TROSC
Str. Carp No. 5
Medicină și Chirurgie Infantilă
Aparate Ghipsate
Orele de primire 1—3
Operații:
Marți și Joi dimineata

Dr. Gh. Plăcințeanu
Șef de lucrări de clinică chirurgicală la Facultate,
BOLI DE FEMEI, UROLOGIE
(cistoscopie, uretroscopie, tratament antisifilitic
Cons. 2—4 p. m.
Str. Albineți 8, etaj. Iași

Cabinetul Dentar
S. Sirota Grosu
în strada Anastasie Panu No. 17 (Piața Halei)
Se execută lucrări în platină, aur și cauciuc, dinți albi fără placă. extracțiuni și plombe fără durere
Consult. dela 9 jum. până la 7 seara.
PREȚURI REDUSE
Pentru săraci gratis zilnic.

M. SEVASTOS
AVOCAT
Biurou de Notariat
Consultații 6—8
Str. Cuza Vodă no. 16 (colț cu str. Vovideniei)

Abonați-vă la Opinia

Ultima oră

Punctul decisiv al fuziunei naționalo-țărăniste

Intoarcerea d-lui dr. Lupu.--Intrevederea cu d. Maniu.--Complicarea crizei politice din Franța.-Se cere demisia d-lui Millerand.

Complicarea crizei din Franța

Se cere plecarea d-lui Millerand

Bucureşti.— D. Poincaré s'a întreţinut ieri din nou cu d. Herriot, asupra situaţiei. După consfătuirea d Herriot a refuzat să dea relaţiuni ziariştilor. A declarat numai că pleacă seara la Lyon pentru a prezida şedinţa consiliului general.

*

Ziarele radicale afirmă că partidul radical este hotărît a nu intra în guvernul Herriot, dacă d Millerand rămîne preşedinte al republicei.

N. R. Telegrama aceasta provoacă oarecare confuziune.

Intr'adevăr, d. Herriot este şef al partidului radical. Şi atunci, cum poate forma d-sa guvernul, cînd partidul se opune?

Se pot da următoarele explicaţiuni:

Numele exact al partidului condus de d. Herriot este: „partid radical şi radical-socialist". Se poate deci ca numai fracţiunea radicală a partidului să fie aceia care se abţine de la formarea guvernului.

Se mai poate însă ca întregul partid să fie luat hotărirea de mai sus contra d-lui Millerand, în scop de a îndepărta numaidecît pe preşedinte (şi aceasta, bine înţeles în înţelegere secretă sau chiar făţişă cu d. Herriot).

In fine, poate fi o eroare de transmisiune şi că în realitate partidul socialist să fie acel care pune pe tapet, în modul categoric de mai sus, problema prezidenţială.

In puţine zile, vom cunoaşte adevărul situaţiei.

Iminenta fuziune

naţionalo-ţărănistă

Reîntoarcerea d-lui dr. Lupu

Bucureşti. — **D. dr. Lupu se înapoiază în Capitală astăzi sau cel mai târziu mâne.**

Imediat după sosire, fruntaşul ţărănist va avea o consfătuire cu d. Iuliu Maniu. Prin aceasta, fuziunea va putea fi considerată fapt împlinit.

Agitaţia pe chestia chiriilor

Intrunirile proprietarilor şi chiriaşilor

Bucureşti. — Proprietarii urbani s'au întrunit ieri la Dacia unde au luat cuvântul d nii Lahovary, Costescu şi alţii. Oratorii au protestat contra legiferării vadului comercial fi împotriva regimului restrictiv al chiriilor.

*

Tot ieri, chiriaşii s'au întrunit sub preşedinţia d-lui dr. Rădulescu, cerând legiferarea vadului comercial.

Diferendul Mossul

deferit Ligei Naţiunelor

Bucureşti. — Comitetul Ligei Naţiunelor va discuta în curînd diferendul dintre Anglia şi Turcia, în chestia Mossul.

Ministrul de externe turc a declarat că Mossulul este o regiune pur turcească. Anglia îl reclamă pe nedrept.

Se pare că înţelegerea nu va putea fi restabilită.

Situaţia în Siria

Bucureşti, Generalul Weigand a declarat că ziarele au exagerat mult faptele petrecute în Siria.

Aşa zisele grave tulburări n'au fost decît mici incidente provocate de bandiţi, în scop de jaf. Astăzi domneşte liniştea în toată Siria.

Intoarcerea Reginei

Bucureşti. — M. S Regina Maria se reîntoarce în ţară la 16 Iunie.

Criza politică germană

— Continuarea tratativelor pentru alcătuirea viitorului guvern —

Bucureşti, — Din Berlin— Cancelarul Marx continuă tratativele cu partidul naţional-german.

Partidul naţional a hotărât, prin 180 voturi ale comitetului executiv, să primească raportul experţilor, dar cu următoarele condiţiuni: 1) introducerea administraţiei germane în Ruhr 2) unitatea vamală a Reichului 3) reluarea căilor ferate în regia statului german 4) reintoarcerea funcţionarilor expulzaţi din Ruhr 5) evacuarea ţărmului drept al Rinului de către aliaţi.

Tulburări în Ruhr

Bucureşti.— Noui lupte sîngeroase s'au produs în Ruhr-între greviştii şi poliţie.

Pretextînd repercusiunea pe care o are greva minierilor, marile uzine din Hamborn (firma Kisel) şi-au închis porţile, congediind pe lucrători.

Cetiţi „Opinia"

Intrunire iorghistă la Galaţi

Galaţi. Eri a avut loc o întrunire a partidului naţionalist democrat al poporului în prezenţa d-lor Iorga şi Argetoianu. A fost ales comitetul judeţean în frunte cu deputatul Ţoni.

Seara a avut loc la Grand Hotel un banchet de 200 tacâmuri. Au vorbit d-nii Ţoni, avocat Linguceanu, Perieţeanu, general Anastasiu, Iancovici, Ottescu.

D. C. Argetoianu a relevat însemnătatea fuziunii şi a criticat apoi partidul ţărănist, despre care a spus că ar fi făcut unele compromisuri nepatriotice.

D. N. Iorgr respinge atacurile aduse noului partid fuzionat, apoi aduce omagii Galaţului, spunând că la ultimele alegeri intelectualii Iaşului l-au părăsit, negustorii Ploestiului au trecut de altă parte, numai ţăranii Covurluiului au ţinut să l trimită ca reprezentant al lor în parlament.

Preşedintele Americei grav bolnav

Bucureşti.— Starea sănătăţei d-lui Coolidge, preşedintele Statelor-Unite, continuă a fi foarte gravă, cu toate îngrijirile medicale ce s'au dat.

Deschiderea Parlamentului italian

— Discursul regelui —

Bucureşti. Din Roma — Ieri s'a deschis cu solemnitate parlamentul italian.

Apariţia regelui a fost salutată cu entuziaste ovaţiuni ale deputaţilor şi publicului.

Regele a rostit un discurs, trecînd în revistă activitatea din cursul anului, a Italiei, în chestiunile externe, subliniind în special conferinta din Lausanne şi relusrea raporturilor cu Rusia.

Regele a relevat coincidenţa deschiderei parlamentului în ziua aniversărei intrărei Italiei în război. Trebue să avem mereu în vedere că Italia are datoria să se înarmeze pentru a fi capabilă să-şi apere drepturile.

Italia este gata a coopera cu aliaţii pentru soluţionarea echitabilă a problemei reparaţiunelor. De asemenea este gata a consimţi să facă jertfe pentru garantarea păcei europene.

Discursul regal a fost viu aplaudat.

Un cartier intoxicat

Bucureşti. — Locuitorii unui intreg cartier din oraşul Ghirla s'au intoxicat cu carne de porc care fusese pusă in consumaţie cu toate că era alterată.

Doi oameni au şi murit. Se face anchetă.

Moştenitorul italian la Londra

Bucureşti. — Prinţul moştenitor al Italiei, împreună cu principesa Mafalda, au părăsit Roma, plecând la Londra.

Seziunea Curţei cu Jurii

Asasinatul din Sârca

Dezbaterile procesului de Sâmbătă, au fost urmărite de un public numeros, care nu a părăsit sala, de cât după darea verdictului, la ora 12 de noapte.

*

Trei bandiţi au terorizat un timp îndelungat nu numai Iaşul, dar întreaga Moldovă. Aceşti trei bandiţi sunt Axenti, Stoian şi Costică Ionescu. Primul este şi autorul principal al crimei de la Nicolina.

Axenti şi Stoian au reuşit să dispară,—singurul care a fost prins e Costică Ionescu,—care a fost judecat Sâmbătă.

Banditul e în vrâstă de 26 ani, —şi povesteşte totul cu zâmbetul pe buze.

Mărturiseşte toate tâlhăriile, cu o nepăsare uimitoare. A prădat, a furat, a spart, a lovit şi a rănit,—şi a săvârşit numeroase hoţii la drumul mare. Ionescu mărturiseşte totul,—numai o singură crimă nu recunoaşte: crima de la Sârca. Se dovedeşte cu prisosinţă, că el a fost propuitorul, ca originar din Sârca, că şi-a dus acolo tovarăşii, Axenti şi Stoian, că a stat 3 zile la Sârca,—că în urmă a luat chiar pa te din pradă,—dar în urma unei certe—spune Ionescu —s'a despărţit de tovarăşi cari singuri au asasinat cârciumarul Târzin din Sârca.

Alăturea de Ionescu, mai stau pe banca acuzaţilor patru complici, Ilie Toma, ceferist, dat ca indicator al crimei de la Sârca, Neculai Cumei, care ar fi ajutat la atacul conacului Lazarovici, Luca Toader ca complice la un furt săvârşit la drumul mare şi Dumitru Ciobanu, pentru tăinuire.

*

D. prim-procuror Caţichi susţine acuzarea, cu tărie şi convingere. Se ocupă mai ales de crima de la Sârca, şi stabileşte din cercetări, ca şi din instrucţia orală, că de sigur, crima nu a putut fi făptuită fără participarea lui Ionescu. Sfarămă alibiul ce şi-a compus banditul.

Ocupându-se de complici, d. Caţichi adună dovezile împotriva lor, şi enumără cazurile în care Ionescu nu ar fi putut opera fără concursul lor.

Sfârşind, primul procuror cere un verdict de condamnare.

D. avocat *Ghimpeţeanu*, apără din oficiu pe principalul acuzat, şi cu talent şi cu multă ardoare, ţine să producă îndoială, dacă Ionescu a participat la crima de la Sârca.

D. *Valeriu Bulgaru*, tot din oficiu, cere absolvirea lui Ilie Toma. După ce popularizează în faţa juraţilor, condiţiile în care legea cere ca unul să fie vinovat de indicator în materie de crimă, adună presumţiile ce cad în sarcina lui Ilie Toma, şi susţinând netemeinicia lor, cere un verdict de achitare.

D. avocat *Petrea* apără pe ceilalţi trei acuzaţi.

*

In urma verdictului, dat de juraţi, curtea condamnă pe Costică Ionescu la 10 ani închisoare, pe Dumitru Ciobanu la doi ani, pe Luca Toader la 7 ani şi achită pe Ilie Toma şi Neculai Curmei.

Verdictul juraţilor, a produs cea mai bună impresie. Costică Ionescu îl priveşte cu o vie satisfacţie, căci juraţii răspunzând afirmativ că a participat la crima din Sârca, a răspuns negativ, deci în adevăr şi el a lovi

Congresul inginerilor

Bucureşti.—La prefectura din Cluj a continuat congresul inginerilor din ţară.

D. ministrn Moşoiu a ţinut un discurs, relevând importanţa învăţământului tehnic.

Tratat anglo-austriac

Bucureşti.— Ziarele din Viena afirmă că este iminentă încheerea unui tratat de comerţ între Anglia şi Austria, cu clauza naţiunei celei mai favorizate.

Cumpărăm Brilliante

Diamante, aur, argint, platină, Bijuterii şi danturi de aur uzate

Oferind preţurile cele mai mari

Ceasornicăria Fraţii TISCHLER

IAŞI — str. Gh. Mârzescu 36 etaj — IAŞI

Sulfat de Cupru

englezesc 99°

Renumita marcă „Coroana Mackesfield"

Se vinde prompt din depozit cu preţurile originale ale fabricei la

Banca Moldova Secţia Mărfuri

— IAŞI —

Becuri Electrice

TOATE VOLTAJELE

Cele mai solide, cele mai bune fabricate: Philips, Argenta, Osram, Tungsram, Westinghous. Wertaxiete. găsiţi cu preţul fabricei a depozitul general

Zaharia Welss

Piaţa Unirei Iasi

Apa minerală de Breazu

premiată cu medalia de aur la expoziţiile din Paris şi Bucureşti

este cel mai bun purgativ şi laxativ; luată în cantitate mica în vin sau apă la masă, uşurează digestiunile grele. Comenzi en gros la Dr. GROZEA, farmacia Dr. KONYA, — Iaşi.

Parfumeria „Venus"

STRADA CUZA-VODA 52

Anunţă onorata clientelă că pe lângă bogatul esortiment de PARFUMERII ŞI ARTICOLE DE TUALETA de la cele mai renumite fabrici, a asortat raionul de **VAPSELE**, cu *Lacuri engleze şi americane*, pentru trăsuri şi automobile, *ulei fiert şi crud*, precum şi tot soiul de văpsele pentru zugravi, lacuri pentru duşumele, etc.

Deasemenea posedă APE MINERALE proaspete

Sanatoriul Dr. Tzaicu

IAŞI. STR. CAROL 20, Telefon 115

Clinică Chirurgicală perfect instalată. Asepsia cea mai riguroasă. Adaptat la chirurgia de urgenţă. Mecanoterapie, Gynecologie, Ortopedie, Electroterapie.

Se primesc boli interne şi nervoase (exceluse bolile contagioase şi nervoşii turbulenţi).

Informaţiuni şi consultaţiuni între orele 2 4 p. m.

RADIOGRAFIE între orele 5 – 7 p. m.

ANUL al XX-lea No. 5695 — 2 LEI NUMARUL — MERCURI 28 MAI 1924

OPINIA

ZIAR POLITIC COTIDIAN

ABONAMENTE:
Lei 600 . . . pe un an
« 320 . . . « 6 luni
« 160 . . . « 3 luni

Biblioteca Universității Loco

„Nationaliștii poporului" la lucru

Banchetul dela Galați. — Declarațiile d-lui Argetoianu La remorca liberalilor. — D. Iorga și alegatorii.

Noul partid ieșit din combinația Iorga-Argetoianu și-a început activitatea în provincie. Actul săvârșit la București se repetă, în proporții mai mult sau mai puțin reduse, în fiecare centru politic, bineînțeles dacă e cu putință.

La Iași, de pildă, evenimentul acesta nu s'a apropiat încă: pruncul nou născut abia își caută un cap. In alte părți operația s'a făcut mai ușor, probabil nu din cauza unei oferte mai mari de capete ci tocmai pentru motivul că partizanii n'au avut de loc «l'embarras du choix». Așa s'a întîmplat la Galați: d. Toni a fost ales președinte al sucursalei iorgo-argetoianiste. De bucurie, s'a dat un banchet la care au participat și au vorbit ambii patroni.

*

D. Argetoianu, reprezintînd bossa politică (rom: cocoașa politică) a creerului partidului, a făcut declarații cu gravitate, a pronunțat sentințe și a excomunicat pe adversari. Fără prudență și fără jenă, d. Argetoianu și-a început noul rol, ascultînd cu o ureche servilă șoaptele sufleurului liberal.

Se știe că marea teamă a Brătienilor, dușmanul pe care îl urmăresc cu îndîrjire și tenacitate, este partidul țărănist. Împotriva lui s'a ridicat și șeful «naționalist al poporului», pe motive de patriotism. Incriminările sale n'au fost măcar originale: d. Vintilă Brătianu le repetă în fiecare zi prin coloanele „Viitorului". Să fie această potrivire datorită numai lipsei complecte de imaginație a d-lui Argetoianu, sau vorbele sale au fost rostite „din ordin"?

Oricare ar fi izvorul acestui discurs un adevăr neîndoios se degajă din el: noul partid iorgo-argetoianist s'a agățat la remorca liberalilor, pe care a început să i slujească, în speranța că va fi răsplătit cu succesiunea la putere.

*

A vorbit și d. Iorga, — marea bosă istorico-sentimentaloratorică a partidului și nu s'a desmințit nici de astă dată. Înțelegând să simplifice chestiile politice cât mai mult, d-sa le-a concentrat și le-a redus la una singură: chestia personală. Cu ajutorul acestei metode ingenioase, au putut fi caracterizate mentalitățile a cîteva județe.

Cu o sinceritate perfectă, d. Iorga a constatat că intelectualii Iașului l-au părăsit. Probabil că au avut motivele lor întemeiate, adăugăm noi.

Negustorii din Ploești au făcut același lucru, spune istoricul șef. Dar era fatal ca negustorii ploeșteni, oameni practici și cu simțul realității să-și caute alt reprezentant.

Numai țăranii covîrșitoului au rămas credincioși d-lui Iorga, care e foarte nemulțumit. Nu se știe însă dacă și alegătorii săi ar avea aceiași bucurie, văzîndu-l cum ține într'o mînă pumnul păros al d-lui Argetoianu, iar în alta, palma sgîrcită și neagră a d-lui Vintilă Brătianu.

Dar să mai avem răbdare: partidul e abia la începuturile sale. Cu timpul vom avea desigur surprize și mai înveselitoare judecînd după primele dovezi făcute de ambii șefi.

Cazul d-rei Ecaterina Arbore

București. — D-ra dr. Ecaterina Arbore a trimis o nouă scrisoare ziarului «Dimineața», prin care dezminte categoric afirmația că ar fi ocupat o funcție publică sub guvernul sovietelor.

Broșura la care se referă guvernul nostru nu emană de la vre o organizație comunistă, ci de la una socialistă rău informată și care a înregistrat neadevăruri.

Postul de comisar al poporului pentru sănătatea publică în Rusia de care se spune că l-ar fi ocupat d-ra Arbore — a fost în realitate ocupat totdeauna și este ocupat și acum de d. Dr. Semasco, nepot de soră al defunctului luptător socialist Plehanov.

Cetiți „Opinia"

Neprevederea diplomatică

Una din gravele neprevederi diplomatice ale guvernului Brătianu a fost și ostilitatea clar manifestată contra regimului democratic și pacifist care fusese stabilit în Bulgaria de partidul agrarian. Guvernul Brătianu s'a simțit fericit când reacțiunea militaristă a luat puterea la Sofia pentru a ucide orice aspirații de democrație, iar pe de altă parte, pentru a exalta instinctele șoviniste.

Pe când diplomatul Duca era ocupat cu îmbrățișarea reacțiunei bulgare, Mica Antantă își dădea duhul în brațele Italiei, iar Jugoslavia ne declara dușmănie fățișă în chestia diferendului nostru cu Rusia.

Diplomatul Duca s'a gândit să câștige sprijin antirusesc de la Bulgaria, în schimbul celuia pierdut de la Mica Antantă. Dar nu i-a trecut nici un moment prin capu-i... diplomatic, că reînvierea reacțiunei în Bulgaria înseamnă și reînvierea irtdentei panslave cu scopuri agresive asupra Dobrogei.

Intr'adevăr, sub regimul nesincer al d-lui Tancof s'a intensificat agitația societăților bulgare dobrogene și s'a ridicat la suprafață d. Danef cu spiritul dușmănos al anului 1913. Intr'un recent discurs rostit în Sobranie, d. Danef a precomizat împăcarea sârbo-bulgară. Or, în situația de astăzi, lucrurile acestea înseamnă reînvierea politicei anti-românești pe malul drept al Dunărei.

Incapacitatea regimului Brătianu a reușit să lege în jurul țării un lanț de dușmănii.

A.

Actualități din afară

Circulația verticală. — In New-York circulația cu ascensoarele, care sue și coboară nenumăratele etage ale construcțiilor poreclite sgârie-nouri, întrece toate celelalte moduri de transport: tramvae autoboze, trenuri aeriene, etc. Numărul persoanelor ridicate zilnic în ascensoare se cifrează la nouă milioane. Lungimea totală a drumului parcurs este evaluată la 80,000 kilometri. Numărul vehiculelor verticale este de 12.000.

Pentru buna funcționare a ascensoarelor, care merg cu o iuțeală foarte mare (cîteodată atinge 200 metri pe minută) a fost nevoe să se stabilească sisteme de semnalizare analoage cu acele dela căile ferate. Funcționarea se face după orarii foarte precise și un amploiat special asigură stricta lor observare.

*

Accidentele de automobil, — ating proporții enorme în America. Statisticile pe 1923 înumără pentru Statele-Unite 27.000 morți 675,000 răniți și 5.062,560 accidente diverse. Pagubele pricinuite ating suma de 1.113,730.000 dolari.

Abuzuri și samavolnicii

— CAZUL STUDENȚILOR FARMACIȘTI —

Presa înregistrează zilnic nedreptăți. Cetitorii trec însă prea repede asupra lor, deși sunt distruse cariere și vieți de om.

Acum ni se relatează un fapt caracteristic regimului samavolnic și huliganic în care trăim. In Rusia legile permiteau ca absolvenții a patru clase liceale să fie primiți la Facultatea de farmacie. După alipirea Basarabiei, un grup de tineri au cerut, pe această bază, înscrierea la Universitatea din Iași. Cererile studenților în farmacie basarabeni au fost admise de organele conducătoare ale Universității din Iași. Nu știm motivarea. Probabil consiliul Facultății respective și Senatul universitar s'au pus pe tărâmul drepturilor câștigate. Adevăratul motiv al acestei concesii a fost însă faptul, că Basarabenii — imediat după Unire — nu veneau la Universitățile românești. Organele Universității din Iași, făcând o concesie studenților farmaciști, vroiau să atragă tineretul basarabean spre focarele noastre de cultură. Farmaciștii au servit deci drept momâdă Universității din Iași pentru prinderea Basarabenilor.

După ce fuseră primiți oficial la Universitate pe baza documentelor lor, studenții farmaciști au audiat patru ani cursurile, au dat examene — consacrîndu-se acestei specialități.

După patru ani studenții farmaciști au fost exmatriculați ca neregulat înscriși. Cum «neregulați»? Ei doar n'au indus în eroare autoritățile școlare, prezentând acte falșe. Și-au prezentat atestatul de patru clase liceale și o dovadă dela Universitatea rusească. Perfect de cinstit.

Dar hotărârea se luase. Ministerul Instrucțiunii, în înalta-i mărinimie, le-a acordat dreptul studenților farmaciști să dea într'un an examen de întreg cursul superior. Examenul s'a dat la Seminarul Pedagogic în fața unei comisiuni prezidate de d. Găvănescul. Acest mare antisemit, care permite elevilor să poarte hakenkreuz, care — în timpul tulburărilor huliganice — a patronat molestarea elevilor evrei, dând asigurări părinților acestora... că va stărui pe lângă direcția celorlalte licee să le primească fui, care a reușit astfel să-și «naționalizeze» școala prin ajutorul pumnilor elevilor săi — acest domn Găvănescul a reușit, desigur cu toată opunerea unor profesori, să dea următorul rezultat la examenul farmaciștilor: 2 Români trecuți (din 2 prezentați); 12 Evrei repetenți (din 12 prezentați).

Acest rezultat e cel puțin suspect, având în vedere purtarea d-lui Găvănescul față de elevii și de studenții d-sale evrei. (Astfel o studentă evreică a fost lasată la examen, fiindcă în loc de «parohial» a spus «parohal»).

*

Iată deci situația studenților farmaciști. Au fost primiți la Universitate. Prin faptul primirii s'a încheiat un contract între studenți și Universitate. Ei s'au devotat carierei farmaceutice, lucrând în această direcție patru ani. Au dat examene. Ei și-au îndeplinit, prin urmare, obligațiile. Universitatea își luase angajamentul să le dea diplomă la sfârșit. De acest angajament Universitatea nu se ține — ca un însetător de rând. In plus Universitatea îi dă pe acești studenți pe mâna unui hakenkreuzist pentru a măslui un aspect legal chestiei.

In această atmosferă se ridică tineretul acestei țări lasat pradă abuzurilor și bunului plac al conducătorilor. Oare nu-i o greșală că se otrăvește astfel sufletul tinerimii?

M.

INSEMNARI

Femeile și războiul

Apelul lui Anatole France

Genialul scriitor și marele iubitor de oameni, Anatole France, a găsit prilejul să se adreseze inimilor femeești pentru a le îndemna să-și pue bunătatea și nobleța lor în serviciul păcei pe pământ.

France a trimis o scrisoare de salut unei delegațiuni de femei americane venite în Franța cu fonduri colectate pentru reconstrucția ruinelor războiului. Et le vorbește în graiul profeților:

«Sunteți femei, și femeile sunt mai nobile ca bărbații. Salvați omenirea! Voi femeile trebue să atacați monstrul care o amenință. Trebue să duceți război contra războiului; și războiul pe care-l duceți voi trebue să fie un război până la moarte! Să urâți războiul cu o patimă nempăcată! Să-l urâți să-i dezvăluiți crimele! Să-l urâți când vi se apropie în gloria izbânzii! Urâți-l când e încununat de lauri! Ura voastră să-l distrugă. Ucideți-l»!

Dacă s'ar lăsa mișcate femeile, de acest mare îndemn: dacă ar înțelege că acțiunea lor hotărâtă și directă — cu forța și prestigiul unei jumătăți de omenire — ar face imposibil mecanizmul războiului; dacă noi toți am înțelege că geniul ca Anatole France gândesc mai bine și simt mai frățește decât turma mediocră a conducătorilor și a condușilor,... atunci monstrul războiului ar cădea la pământ și nu s'ar mai ridica niciodată.

R.

— ABONAȚI-VĂ LA —

„OPINIA"

CEL MAI RĂSPÂNDIT ȘI CEL MAI BINE INFORMAT ZIAR

FIGURI INTERESANTE...

— ȘEFUL... —

de Pr. N. Hodoroabă

Aș fi în stare ca să mă iau de piept cu ceice mi-ar spune, că de la război încoace, s'au înmulțit numai bogătașii și că a crescut în mod simțitor numai numărul acelora cari fac politică sau cari vor să trăiască de pe urma acestei frumoase și... rentabile cariere. Nu. Ci eu mai constat, că s'au înmulțit și așa numiții „șefi"...

Va uitați că leul se ridică și iar scade și că stăm prost din unele puncte de vedere? Ce are a face?. Pe gresăm în schimb în alte direcțiuni!

Suntem doar în plină evoluție... Și, când e vorba de «șefi», apoi avem, slavă Domnului, berechet!... Avem șefi de partide istorice și șefi de partide în formație.

După ei viu sub-șefii, cari duc o luptă titanică de culise, făcând uz de toate armele politice, pentru a se putea coc ța colo sus în scaunul afât de râvnit, al șefului...

Dar toate organizațiunile și înjghebările politice din orașe și din provincie, își au șefii lor. Ești la o întrunire publică, la un consiliu... Așteaptă toată lumea, nu se intră în materie.

— Da, ce mai aștepți, domnule? De ce nu începeți, că pierdem răbdarea?

— Păi, nu se poate cum vrei d-ta! Trebuie să vină *șeful*. Fără el nu putem face nimic...

Ești în vre-o gară și cauți cu gura uscată vre-un strop de apă.

— Da, ce nu dai, domnule, drumul la tren, că uite, e întârziat?

— Nu se poate. Mai așteptați. Trebuie să se dea mai întâi jos de la etaj, domnul șef... Nu și-a terminat cafeaua.

Vrei să vizitezi vre-o instalație mică, vre-o fabrică poate? Ți se răspunde: — Până nu vine domnu șef, nu puteți intra.

De șefi te isbești la tot pasul. Nu poți intra în vre-un birou până nu dai cu ochi de mutra gravă a șefului bărbierit proaspăt, care-și bea tacticos țigara și carnia trebuie să-i faci un compliment urmat de: *«vă salut d-le șef!»* Altfel, stai în picioare și riști să aștepți hăț și bine! Și la universitate avem șefi. Șeful de lucrări, șefi de clinici, șefi de laboratoare... Dar *hala*, credeți că e mai pe jos? Și aci, Șeful pescăriilor, al cărnei, zarzavatului, etc. La toate instituțiile, toate serviciile au câte un șef, ca și fie-care orchestră, chiar dacă un-i simfonică.. Se ridică o casă, se canalizează o stradă, se face un pod sau vre-o altă lucrare, șeful e nelipsit. Se organizează vre-o serbare, vre-un bal, toți îl caută la urmă pe șef ca să-i mulțumească.

La circ ca și la o întrunire, la cinema ca și la teatru, la escursie ca și la jocurile de sport *șeful este indispensabil.*

(Citiți cotinuarea în pag. II-a)

SEMINARUL DE SLAVISTICĂ

B. P. Hasdeu ca istoric și filolog

Mercuri 21 Mai c., *Seminarul de Slavistică* al Facultății de Litere din Universitatea noastră, și-a ținut obicinuita-i ședință săptămânală. Au luat parte, pe lângă d. *profesor Ilie Bărbulescu*, directorul Seminarului, mulți studenți și studente. A ținut conferință d. *V. Vântu*, student din vechiul regat în anul al treilea, vorbind despre *B. P. Hasdeu ca istoric și filolog*. A spus cam următoarele ce dăm aci în scurt rezumat:

*

Școala ardeleană, născută din nevoia afirmării originii latine a neamului și a limbii, a adus reale foloase, din punct de vedere politic-național.

Având de demonstrat cu orice preț anumite lucruri, valoarea ei științifică este fatalmente scăzută. Și nu inexactitățile ar fi fost partea cea mai slabă a latiniștilor, cât metoda de cercetare, inferioară, pe care o introduceau în știință.

Acel care a reacționat cu putere contra acestei școli și a introdus metoda științifică în știința istoriei a fost *Bogdan P. Hașdeu*. Cercetând opera lui istorică putem extrage următoarele norme pe care trebue să le urmeze un istoric ca să ajungă la stabilirea adevărului:

1) Istoricul să fie liber de ori ce considerații patriotice; să fie obiectiv.

2) Nu se va grăbi în darea soluției unei chestiuni. Va merge «pas la pas» cum spune Hașdeu.

3) Explicarea unui fenomen să nu fie exclusivistă și unilaterală.

4) Toate științele pot și trebue să fie folosite pentru rezolvirea problemelor ce se pun unui istoric.

5) Pentru lămurirea unui fapt istoric se vor utiliza, analizându-se critic, cât mai multe izvoare sincronice.

6) Istoricul nu va face nici cea mai mică modificare textelor. Va căuta numai să le înțeleagă și să le armonizeze.

7) In lipsă de izvoare ori cât de mici indicii, istoricul nu va face apel la... imaginația lui. Va recunoaște, pur și simplu, că din cauza lipsei totale de izvoare e în imposibilitate de a lămuri chestiunea.

Aceste norme le urmează Hașdeu în întreaga lui operă istorică excepțând, poate, «Ion Vodă cel Cumplit» care e mai mult literatură.

Nici filologia, înainte de Hașdeu, nu sta mai bine decât istoria. Latiniștii, pentru a face mai evidentă originea latină a limbii române, se întreceau în a o împestrița în fel și chip, cu forme și cuvinte latine.

Ba unii, ca Laurian, Massim, aveau pretenția de a elimina din limbă toate cuvintele de origină nelatină și a le înlocui cu altele curat latinește. Această ideie a luat formă concretă în dicționarul făcut de cei doi mai sus amintiți.

Hașdeu înțelege a studia limba așa cum se găsește, cu slavisme, turcisme, grecisme etc. Ca director al Arhivelor Statului începe studiul și treptata publicare a documentelor, care ar fi putut ajuta la cunoașterea limbii române, din cele mai vechi timpuri, într'o serie de volume cu sugestivul titlu de «Cuvente den Bătrâni». Intre 1887 și 1898 apare dicționarul său «Etymologicum Magnum» lucrare monumentală dar din nefericire neterminată, sau mai bine, abia începută. Planul pe care îl concepuse era prea vast. Dicționarul se oprește la cuvântul «bărbat».

Aruncând o privire generală asupra întregii opere a lui Hașdeu, constatăm că introduce, ca istoric o nouă metodă de cercetare: metoda științifică; pune bazele științei istorice la noi, iar ca filolog, pe când alții ca Laurian, Massim Ciparu, Pumnul, Eli de Rădulescu își risipeau timpul și energia cu latinizarea ori italienizarea limbii, Hașdeu pe drumul cel drept, a muncit mult și cu spor. Cu o vastă cultură și înzestrat cu mare putere de muncă, Hașdeu ne-a lasat opere care ne permit a-l socoti cel mai mare istoric și filolog român de până acum.

El e mult superior nu numai celor din așa numita școală latinistă, ca Laurian și Massim, ci și celor de după dânsul, ca N. Iorga, Dimitrie Onciul, ori tre istorici, și Ovid, Densușianu, Sextil Pușcariu și altora dintre filologii de astăzi.

Cunoașterea aproape a tuturor limbilor slave, mai cu seamă — pe care n-o aveau și n-o au nici chiar astăzi mai toți istoricii și filologii noștri — i-a dat lui Hașdeu putința de a deschide drumurile noi ce a deschis în Istoria și Filologia românească.

*

In urma acestei expuneri a d-lui Vântu, s-au făcut discuții contradictorii între dânsul și ceilalți studenți.

La discuții au luat parte mai cu seamă d-șoarele Virginia Vericeanu, studentă din vechiul regat în anul al treilea, și Roșca, studentă din Basarabia în anul al doilea.

Sosirea unui oaspe belgian

București. — Astăzi sosește în capitală d. Lepreux, viceguvernatorul Băncei Naționale belgie e, pentru a trata un aranjament asupra titlurilor de rentă română.

Teatrul și GRADINA CINEMA **Modern** Incepând de astăzi în matineuri și seara

Cel mai impozant, somptuos, elegant și luxos film din lumea Capo d'operă franceză

KOENIGSMARK

filmarea și punerea în scenă de LEONCE PERRET după strălucitul scriitor Pierre Benoit. Autorul filmului „ATLANTIDA" Magistrala Interpretare a reunit cea mai minunată falangă de artiști omitați mondiale.

In rolul Prințesei Aurora apare frumoasa **Huguette Duflos**

Adaos la program EL în Virtutea rasplatită 2 Acte

CINEMA ELISABETA ASTAZI Marți 27 Mai în Matineuri și seara

EPOCA 2-a ULTIMA

CERȘETOAREA

de la Saint-Sulpice

după celebrul romancier XAVIER de MONTEPIN

Admirabila interpretare a reunit celebra trupă franceză D-l DESJARDINS din cei 3 Mușchetari VANEL din Casa Misterului ANDREE LYONEL din Gigolette.

8 Acte mari 8 — și o Comedie într'un act cu EL, lui

MICA PUBLICITATE

CAUZA MUTAREI. Vând casele mele din Botoșani, un chilipir mare.

Numai cu 20.000 lei locuința liberă la facerea actelor.

Numai cu 30.000 lei locuința liberă la facerea actelor.

Numai cu 65.000 lei locuința liberă la facerea actelor.

Numai cu 50.000 lei o grădină cu pomi fructiferi și loc mult

Vând și locul în centrul orașului langa Berăria D-lui Buca Vainsta, 29 m. fațada, și lungimea locului 69 m. Locul bun pentru orice fabrică și orice depozit. Amele sunt bune în regulă. Fac și înlesniri de plată. Adresați proprietarului M. Abramovici Piața Ferdinand 22 Botoșani târgul vitelor.

PERDUT Biletul de identitate (buletinul biroului populației) eliberat de Comuna Valcineț Jud. Chișinău Basarabia. Il declar nul și fară valoare în mâinile ori cui s'ar gasi.

NECULAI IAMANDI

INDUSTRIA LÂNEI. In str. Crucei 42 s'a deschis un atelier de scarmanat lână, cu motor.

Se cumpără și se vinde lână.

DE VANZARE una pompă de stropit în vie, pe 2 roți de purtat cu un cal, care are 6 pulverizatoare înlocuind 6 oameni pe zi 6 pompe Vermorel, la magazinul de ferarie Frații Goldenberg str. I. C. Bratianu 132.

OCAZIE RARĂ cu optsprezece mii lei se poate cumpara una trăsură doi cai aproape nouă str. Speranța 8.

CASE DE VANZARE în str. dela Sărărie 24 se vand două case bune libere, în aceiași curte, ambele cu 70 mii lei.

SE CAUTA casieriță și practicant de birou. A se adresa strada I. C. Bratianu No. 132.

TANAR cunoscând branșa galanterii și manufactura engros, cauta post sau eventual ca Platz-agent.

A se adresa la ziar sub I. C.

O BUNA RECOMPENSA dau aceluia ce-mi va aduce un geamandan mic de piele imitație broșă, mai o deschis, pierdut la Iași în drumul de la gară spre Hotel Rubin, conținând una haina alpaga neagră, o pereche pantofi galbeni, o pereche galoși, o camașă de zi, 4 gulere moi și 4 basmale.

Găsitorul e rugat a înștiința pe adresa I. Kurița Piața tunei 3 Soroca Basarbia.

AJUTOR-CONTABIL cunoscând corespondența Română și germană se caută spre imediată angajare de către firma S. KAHANE SUCCESORI, Iași.

TÂNARA PERECHE germană, dorește să primească lecțiuni de limba română.

A se adresa la ziar sub G. C.

LOCAL MARE de fabrică, de inchiriat, liber imediat.

A se adresa la ziar.

Dr. E. Gheiman

Specialisat la Viena

BOALE DE PIELE și de PAR, COSMETICA (inlăturarea desfactelor pielei fetei.

SIFILIS și VENERICE ULTRAMICROSCOPIE. Tratamentul abortiv al sifilisului; Tratamentul radical al blenoragiei acute și cronice prin vaccine și URETROSCOPIA (Luminatul canalului uretral) ELECTROLYZA GALVANOCAUSTICA.

Consultațiuni dela 2—7 p. m. Str. Gându 6 bis alături de Cinema Elisabeta

Consult. Duminică dela 11—12

Doctor L. HEITEL

MAMOȘ

De la clinicele din Berlin Viena, Frankfurt

Boli de Femei și Nașteri

Str. Săulescu 2 (alături de Biserica Talpalari)

Consultațiuni 3—6 p. m.

Pentru săraci gratis zilnic

D-r N. LAZAR

Șef de lucrări la Facultatea de Medicină și Asistent al Clinicei Dermato-Sifiligrafice

SIFILIS, BOLI VENERICE ȘI INTERNE

Tratament antisifilitic cu Neo salvarsan, Săruri de Mercur și Bismuth

Consult. 1—3 p. m.

Strada Păcurari No. 6

FIRME

cu prețuri pe jumătate

pentru comercianți, meseriași, profesioniști, bănci, birouri și autorități comandați la

I. MAX

Str. Costache Negri

Lei 3.- Kgr-ul

„CIMENT POLONEZ"

Prima calitate

Vinde Benjamin I. Kahane

Magazinul „LA SENAIA"

Str. Stihi 7 Iași

De la 5 Butoaie în sus

Lei 3.-Kgr

Accident, sinucidere sau crimă pasională?

Iată o întrebare ce și-a pus-o lumea întreagă, acum două decenii aproape, cu ocazia „cauzei celebre" a contesei Manon Moreau din Paris. Toate urmăririle dedectivilor abili ai Parisului Toate cercetările justiției nu au putut stabili dacă într'adevăr Contele Moreau și-a pus singur capăt zilelor, sau printr'unui acident nenorocit se datorește aceasta subită moarte ceea ce era greu de crezut, cu toate că mulți susțineau aceasta sau o crimă pasională, o răsbunare, o nimicire pentru vecie, ca să dispară rivalul.

Zile întregi s'a desbătut procesul, printre cari Henry Robert și-au pus talentul și tot sufletul într'o apărarea Contesei și a presupuțului complice Raba in.

Intrigile, dușmăniile și mărturisirile brodate pe patimă au influențat totuși asupra juraților și curței și parte din presupușii complici au suferit condamnări.

Justiția a mai înscris o eroare după cum se va vedea mai târziu—ca și în procesele celebre ale Josephei Gray, Stephanie Wait, Joseph Leourques etc.

Dramă toată și întreg procesul au fost reconstituite.

Dar o reconstituire cum nu ne-o poate reda pana celui mai genial autor, inscenarea celui mai bun dramaturg, chiar povestirea contiporanului în mare parte martor ocular.

Servindu-se de dosarele procesului, de toate depunerile martorilor, de marturisirile inculpaților, de pledoariile apărărei, de rechizitoriile, de însăși locuința contelui Moreau și chiar de Curtea cu Juri din Paris, totul amănunțit și meticulos studiat, ecranul ne redă astăzi faimoasa dramă cu tot adevărul ei. „Nevinovata, totuși rușinea mă alungă din propriul meu cămin, lasați-mă să-mi vad pentru ultima dată copilașul", până și cuvintele rostite de femeia nevinovată, asupra căreia totuși apasă o îngrozitoare bănuială.

Voinicul și uriașul Ombrade, frumoasa contese, o floare splendidă a buchetului aristocratic parizian, fermecătoarea Mussette ne sunt redate de un manunchi de artiști și frumuseți franceze, germane și daneze — o fraternizare artistică, o splendoare de interpretări care farmică și electrizează, iată filmul „Tragedia Dragostei".

E incontestabil că Cinema Sidoli ne dă cele mai distinse filme.

ECOURI

— Banca Dacia S. A. aduce la cunoștința onor. sale clientele că cu începere de astăzi și până la noi dispozițiuni Ghișeurile Casei vor fi deschise de la orele 9—12 a. m. și 4—5 p. m.

SOBE TERACOTA.—Cu plăcere aduc la cunoștința d-lor ingineri și antreprenori de lucrări, că în curând îmi va sosi un mare transport de sobe teracotă, toate culorile, cele mai moderne.—De oare-ce voi avea în permanență un stoc de sobe și materiale, montarea se va putea face în cel mai scurt timp.

Comenzile se primesc de pe acum în str. Sărăriei No. 12 bis.

Ioan Zlatovici

(Continuarea din pag. I-a)

Ș., cât de încrezut în sine, eșef I. în exercițiul foncțiunei sale.

Și poate are dreptate, căci șefie e loc de onoare, și cere: *capacitate, volum și... c roj!* Dar răspunderea e puțin lucru?!

* * *

Cuvântul acesta are ceva magic în sine, căci e pe bazele multora în fie-ce oră. Se întâlnesc doi pe stradă:

— Noroc, șefulo. Da dincotro?

— Șefule, intrăm la colț să luăm ceva?—Șefule, iei o bere sau un șpriț?—Șefule, dă-mi o țigară! — Ei, șefulee, à propos! Cum ai aranjat cu chestia ceia? E rost de ceva, învârteclu? — Șefule, vii de la București... Ce mai nou? — Șefule, când venim la putere? — Șefule, mă ai în vedere, că-s și eu pe listă.. Că, doar de ce suntem amândoi într'un partid?

* * *

Treceți cu atenție pe stradă, Priviți doi podari cu măturile în spate urmați de un al treilea cu... cârji în mână. Descoperiți-vă, că-i el e șef l echipei de..., doi. Ce, numai partidele să aibă șefi? Să ni felicităm reciproc, căci doar trăim în veacul «*șefomaniei*»!..

Pr. N. HODOROABA

Vizita edililor noștri la Cernăuți

— Impresiile d-lui dr. Const. Tănăsescu —

Am arătat eri că d-nii C. Toma, președintele comisiei interimare, d. dr. C. Tănăsescu, medic șef al orașului și Zippa, ajutor de primar, au vizitat Sâmbătă Cernăuțul, în scop de a se'nteresa de modul de organizare a unor servicii de edilitate din capitala Bucovinei.

*

Iată impresiile culese de d. dr. Tănăsescu, și pe care distinsul medic binevoiește a ni le comunica și nouă, bine înțeles în chip rapid.

La Cernăuți nu există o hală centrală, așa că din acest punct de vedere, nu am putut face nici un fel de comparație.

Carnea și peștele se desfac în prăvălii anume și am constatat cu plăcere, că această debitare se face în bune condițiuni sanitare. Prăvăliile sunt curate, iar alimentele sunt bine ținute și conservate.

Zarzavaturile și alte alimente se vând în cinci piețe, răslețite în diferite părți ale orașului. La ora 12, piețele se curăță și aproape nu se cunoaște, dacă a fost piață de alimente.

*

Serviciul de salubritate, se face într'un mod ceva mai sistematic ca la noi, — dar mersul lucrurilor începe să se «normalizeze» după vechiul regat, — dacă administrația nu va lua măsuri mai energice. Gunoaiele se aruncă în Prut, fără a se urma poate strict principiile sanitare, din acest punct de vedere.

Chestia apei, nu este definitiv soluționată la Cernăuți. Apa de băut provine din niște izvoare, din apropierea orașului. Apa se decantează, pentru a fi purificată de elementele feruginoase ce conține. Cantitatea de apă este insuficientă, și am avut de constatat și acolo, ca și la noi, că în multe ore din zi, populația este lipsită de apă de băut.

*

In schimb, uzinele de lumină electrică și tramvai, pot fi considerate ca uzine model. Motoarele Diesel funcționează în chipul cel mai perfect — și totul în această uzină este de admirat.

Dar rețeaua liniei electrice nu se'ntinde asupra întregului oraș, și periferia este iluminată cu niște lămpi, cunoscute sub denumirea de «lămpi sistem Washinghton».

*

Primirea făcută oaspeților ieșeni, de către autoritățile din Cernăuți, a fost cât se poate de cordială.

Rep.

ECOURI

— **Dr. Șmilovici** anunță că în lunile de vară consultă numai între orele 4-6 (în zile de lucru).

Urmăriți Premiile „Opiniei"

O comunicare a d-lui Eugen Petit

la Academia din Aix-en-Provence (Franța)

Citim în ziarul francez «L'union Républicaine», numărul din 18 Mai 1924:

ACADEMIA DIN AIX

Ședința din 6 Mai 1924

D. Lobin dă cetire unei comunicări a d-lui *Eugen Petit*, consilier la Curtea de Apel din Iași (România), membru corespondent străin al Academiei din Aix-en-Provence, ales de curând. D-sa evocă amintirea timpului petrecut altă dată la Aix în calitate de student și descrie în termeni mișcători vechea capitală a Provencei.

Atingând chestiunea literaturei franceze în România, d. Petit semnalează interesul și simpatia pe care o manifestează compatrioții săi pentru producțiunile spiritului francez. Din nefericire costul ridicat al cărților noastre nu permite ca ele să fie răspândite în toată măsura voită. Ar fi de dorit ca o reducere de preț să poată fi consimțită, asupra lucrărilor franceze destinate străinătăței.

Principiul unei dorințe formulate în acest senz este adoptat de Academie.

Acest deziderat va fi transmis comitetului local al Alianței Franceze.

Dela cercul cultural din Târgușorul Copou

Duminică a avut loc ședința culturală a Cercului Copou, ținută de către membrii corpului didactic din această comună.

Ședința s'a deschis, sub cerul liber, în frumosul Parc Sport al societăței de gimnastică Iași.

Dl. *G. N. Burdun* a ținut o conferință, tratând despre: «Vechimea Românilor». Latinitatea limbei și a neamului. Intinderea și unitatea etnică a neamului românesc.

Importanța istoriei noastre în istoria universală. Clipe de durere și de fericire și glorie din trecut. Ce ne mai rămâne de făcut după, înfăptuirea României, Mari prin jertfa atâtor generații.

Dl. *D. Ionescu*, a executat diferite cântece populare și naționale cu elevii școlii Copou — cari au recitat și diferite poezii.

Dl. *C. Dănilă*, a vorbit despre însemnătatea cercurilor culturale.

Dl. *Colonel Vieru*, a răspuns în numele cetățenilor, asigurînd școala de concursul lor. *Regretă însă că autoritățile comunale deși invitate, n'au luat parte la acest cerc.*

Publicul a fost destul de numeros și a rămas mulțumit atât de felul cum a tratat conferința Dl. G. N. Burdun cât și de felul cum micii copilași au putut să intoneze cântecele lor copilărești și să recitexe atâtea poezii.

Vizita episcopului militar la Iași

Azi dimineață a sosit în localitate, venind din Capitală, P. S. S. Episcopul de Alba Iulia, Iustinian Teculescu, inspectorul general al Clerului de armată, care are gradul de general de brigadă. In gară a fost primit de către comandantul garnizoanei, șeful de stat major al C. 4 A. și de protoereul județului. A descins la Cercul Militar, unde e și găzduit.

La ora 9 și jumătate a făcut o vizită d-lui general Zadic, la comandamentul C. 4. A. Trupele din garnizoană au fost adunate pe platoul Reg. 7 roșiori, unde la ora 10 a sosit P. S. Sa însoțit de d. general, comandant de corp. A oficiat un serviciu religios asistat de protoereul Niculea, preot N. Hodoroabă, confesorul garnizoanei, păr. Agapie și diaconul George Juberiță, secretarul episcopiei militare, care îl și însoțește.

După terminarea serviciului, P. S. Sa, în plăcutul limbaj popular a ținut o cuvântare însuflețită, plină de sfaturi părintești, lămurind scopul vizitei sale la Iași și îndemnând pe «feciori» ca să-și iubească patria, să-și țină credința străbună și jurământul ostășesc și să-și îndeplinească cu drag serviciul militar. D. general Zadic i-a mulțumit în cuvinte simțite.

P. S. Sa a dorit ca să cunoască mai de aproape și corpul ofițeresc din garnizoană și de aceea, după terminarea cuvântărilor, toți ofițerii s'au adunat în cazinoul Reg. 7 roșiori, unde după prezintări, într'o atmosferă de caldă prietenie, le-a cerut tot concursul pentru a ținea cât mai vie în sufletul ostașului iubirea de țară și de legea strămoșească. In activitatea lor preoții militari să fie secondați și ajutați. In numele ofițerilor răspunde d. general Zadic, asigurându-l de ajutorul cerut.

La ora 1 a avut loc la cercul militar un dejun intim dat în onoarea P. S. Sale, la care au participat: P. S. Episcop Teculescu, d. general Zadic, general Botez C., coloneli Tullea, Jojescu, Ionescu C., Dobrescu, Giușcă, Manolache, dr. col. Pârvulescu, lt. col. Bâgu, maiorii Andreescu și Mihăescu, preoții Niculea, Hodoroabă și diaconul Juberiță.

După masă P. S. S. însoțit de secretar, păr. Hodoroabă și căpitan Mardare, a vizitat: Spitalul Militar, Infirmeria de ochi «Frumoasa» și Inchisoarea militară. Atât la sosire cât și la plecare gorniștii au dat onorul cântând «pentru rugăciune», iar comandanții respectivi au dat raportul. A vizitat toate pavilioanele dând la bolnavi sfaturi părintești; de asemenea și deținuților de la Frumoasa. A mai vizitat apoi mânăstirea Cetățuia. Azi va vizita Mitropolia, biserica Trei Ierarhi, sf. Sava și Liceul Militar. Va face vizite de rigoare I. P. S. Mitropolit, P. S. Vicar, Prefectului, Primarului și episcopului catolic.

La ora 10 va face cunoștință și cu preoții ieșeni la cercul cultural pastoral ce se ține la mitropolie.

La ora 4 p. m. P. S. S. pleacă la Cernăuți, iar de acolo va vizita garnizoanele din Basarabia.

N. H.

Informații

x ACCIDENT — Un accident s'a întâmplat eri la orele 11 dimineața la fabrica d-lui Vizer. Pe când acesta voia să pue o curea la mașină a fost apucat de haină și tras înăuntru. Viteza mașinei fiind mică a putut fi oprită îndată iar d. Vizer s'a ales numai cu o ușoară rănire la cap.

x Aproape toți membri partidului averescan din localitate au convenit să plece la București pentru a lua parte la Congresul convocat de generalul Averescu pentru 3 Iunie.

x Fioroșii bandiți Axenti și Stoian autorii crimei din Nicolina, asasini ai cârciumarului Târziu din Sârca, și tovarășii banditului Costică Ionescu, judecat Sâmbătă de Curtea cu Juri, au fost condamnați în contumacie la muncă silnică pe viață.

Se știe, că ambii bandiți, după săvârșirea crimei din Sârca, au izbutit să se facă nevăzuți.

CINEMA MODERN

Astăzi Marți 27 Mai 1924

fenomenalul succes giganticul film

KOENIGSMARK

LE PIERRE BENOIT

cu superba

HUGUETTE DUFLOS

10 acte 10

Pentru a vă convinge de superioara lui valoare intrebați miile de persoane care au văzut filmul aseară.

x *Teatrul Național.*— Ansamblul Teatrului Mic din București (Elvira și Iancovescu) urmează a sosi în localitate în cursul săptămânei curente, pentru a juca în Sala Teatrului Național marile succese Bucureștene:

Joi 29 Mai ora 9 seara «Adriana cu orice preț».

Vineri 30 Mai ora 9 seara «Când femeia vrea».

Sâmbătă 31 Mai ora 9 seara «Un altul».

Un număr restrâns de bilete se mai pot procura la Agenția Brașcu.

Cererea de bilete fiind mare, Agenția Brașcu, roagă persoanele cari au făcut rețineri, să binevoiască a le ridica, cel mai târziu până în preziua spectacolului.

Ultimele informaţiuni

x Din Botoşani ni se comunică faptul că acolo se vorbeşte de inculpaţii din fraudele de la Dumbrăveni vor cere de la Inalta Curte transferarea procesului, din cauza atmosferei create în circumscripţia Iaşi prin publicaţiile ziarului «Opinia».

x După primele zile de aplicare a noei ordonanţe relative la extracţiunea făinei şi fabricarea pâinei, ceiace am prevăzut, s'a realizat: ambele calităţi de pâine sunt mult mai rele ca în trecut, pâinea aşa numită albă fiind cu totul inferioară.

Pe deasupra, au început să reapară tristele coade la brutării, ca pe vremea războiului. Pânea albă se găseşte pe sponci, iar cea neagră aproape de loc.

x **Piaţa valutară.** — *Leul la Paris a cotat 8.55.*

Devizele în Capitală notează: Francul francez 11.90, francul elveţian 38.90; lira engleză 955; dolarul 218.50; lira italiană 9,68; coroana cehă 6,48, Rentenmark 55.50.

x **Cazul avocatului Vasiliu din Botoşani.** — Consiliul de disciplină al baroului Iaşi, constituit în instanţă de apel, a admis în parte apelul avocatului Vasiliu din Botoşani şi i-a redus pedeapsa la 3 luni suspendare.

Acuzarea a fost susţinută de decanul baroului de Botoşani, d. Mighiu.

In timpul judecărei apelului consiliul de disciplină al baroului de Botoşani a aplicat avocatului Vasiliu o nouă suspandare de un an.

Motivul fundamental al acestor pedepse este că avocatul Vasiliu care câştigă de pe acte de notariat 40 000 lei pe lună, nu varsă sindicatului suma, ca sindicatul apoi să dee înapoi o jumătate din sumă conform dispoziţiunilor sindicatului Botoşani.

Baroul de Iaşi n'are sindicat cum are Botoşani şi alte multe barouri.

x Din cauza întrunirei de eri a Sfatului Negustoresc, convocarea comitetului, pentru strângerea fondurilor necesare instalărei postului de telegrafie fără fir, s'a amânat pentru o dată care se va fixa ulterior.

Se caută însă a se urgenta strângerea fondurilor pentru ca toate lucrările de instalare să se mai poată face în cursul verei.

x O delegaţie de membri ai Sfatului Negustoresc, în frunte cu d. N. V. Ştefăniu prezidentul Camerei de comerţ, pleacă Sâmbătă la Bucureşti. Delegaţia va lua parte la o şedinţă a Sfatului negustoresc din capitală, în care se vor discuta mai multe chestiuni, interesând de aproape comerţul.

§ Ministerul Artelor a numit ca delegat în comisiunea de examinare a conservatorului local, pe d. profesor Niţulescu, de la conservatorul din Capitală.

Comisiunea de examinare va fi astfel compusă: directorul conservatorului, profesorul respectiv, dirigintele secţiei instrumentale şi delegatul ministerului.

§ Comuna a admis următoarele sporuri pentru personalul uzinelor electrice, în urma referatului direcţiei serviciului de electricitate:

Pentru manipulanţi şi conductori s'a acordat un spor de 10 lei zilnic, pentru opt ore de lucru. Controlorilor li s'a acordat o majorare de salariu de 200 lei pe lună.

Aceste sporuri au fost imediat aplicate.

x Ministerul de finanţe a fost înştiinţat că un nou transport de monedă metalică se află pe drum şi va sosi curând în ţară.

x Automobilul comunal No. 190 a izbit şi deteriorat chioşcul de ziare din Tg. Cucului.

Proprietarul chioşcului fiind un invalid, om sărac, comuna ar trebui să-l despăgubească.

§ Comitetul Asociaţiei creştine a femeilor exprimă viile sale mulţumiri d-nei şi d-lui G. Brateanu pentru buna ospitalitate ce au dat serbărei Asociaţiunei.

Deasemenea mulţumeşte d-lor coloneli Ionescu şi Bigu pentru concursul binevoitor, precum şi d-nei şi d-lui Tacu pentru donaţia de 1000 lei, şi tuturor acelora cari prin donaţii şi muncă au contribuit la reuşita serbărei.

CINEMA MODERN

Astăzi Marţi 27 Mai 1924

fenomenalul succes gigantic ul film

KOENIGSMARK

LE PIERRE BENOIT

cu superba

HUGUETTE DUFLOS

10 acte 10

Pentru a vă convinge de superioara lui valoare întrebaţi miile de persoane care au văzut filmul aseară.

x D. Petre Berceanu, din str. Trancu 9, s'a plâns poliţiei că concubina sa, i-a dispărut din locuinţă, furându-i 3000 lei.

x O parte dintre brutari au cerut, ca repauzul Duminical, în loc de a începe la ora 6 dimineaţă, să înceapă de la orele 9, —aşa ca să mai aibă trei ore în plus la lucru.

Cererea nu e încă soluţionată.

x Un incendiu a distrus casa locuitorului Ioan Chiriac din comuna Madârjac.

Au ars toate lucrurile din casă.

Se crede că focul a fost pus.

x Graţierile şi comutările de pedeapsă, care urmau să apară pe data de 10 Mai şi care ca şi avansările în armată, nu au putut fi supuse semnăturei regale, de oarece Suveranul s'a reîntors chiar în ajun din străinătate, vor apare în cursul acestei săptămâni.

x Prin noul itinerariu al trenurilor de călători care intră în vigoare la 1 Iulie, a intervenit o schimbare în numeratoarea expresului de după amiază Bucureşti-Iaşi care în loc de 53 | 64 | 53 şi 54 | 63 | 54 se numerotează 61 | 64 | 61 şi 62 | 63 | 62.

Deasemenea acceleratul Bucureşti—Iaşi până acum 59 | 68 | 59 şi 60 | 67 | 60 a devenit 601 | 604 | 601 şi 602 | 603 | 602. Iaş-Paşcani 43 | 76 s'a schimbat în 607 | 610.

x Joi. 29 Mai, ora 8 jum. seara se întruneşte comitetul general pentru organizarea unei serate familiare ce va avea loc la şcoala de băieţi «C. Negri» în seara zilei de 15 Iunie—Duminica Mare.

Se vor lua măsurile necesare pentru buna reuşită.

Din venitul serbării se va spori fondul de ajutorare a consolidării terenului bisericei dela biserica Sf. Dumitru-Misai şi completarea mobilierului şi lengeriei băei şcolare instalată la şcoala de băeţi No. 6 «C. Negri».

In acea seară va avea loc inaugurarea băiei.

Zilele acestea vom publica lista complectă a

Marilor Premii gratuite

pe care ziarul „Opinia" le acordă tuturor cetitorilor săi

x *Starea sanitară la Liceul Internat.*—Pentru liniştirea părinţilor care au elevi la Liceul Internat, aducem la cunoştinţă că: după vacanţa de Paşti a fost izolat un elev, care prezenta urme de cojire în urma scarlatinei, de care fusese atins fără a şti; nici el nici părinţii săi, în timpul cât a fost în familie.

Un alt elev izolat de teama că o uşoară amigdalită ce avea să nu fie scarlatinoasă, nu e încă confirmat, după 10 zile dela izolare, aşa încât clasa IV din care face parte şi care era pusă în observaţie, e declarată necontaminată.

Alte cazuri suspecte nu sunt. Iată la ce se reduce «focarul de infecţie scarlatinoasă» asupra cărui *Universul*, înţelege să dea relaţiuni pe cât de uşuratice, pe atât de neliniştitoare.

Credem că serviciul sanitar al oraşului, care cu atâta râvnă a ajutat la o desinfectare migăloasă şi foarte costisitoare, va da un comunicat presei.

Ne reţinem dela orice alte aprecieri şi bănueli asupra motivelor ce au dictat o asemeni informaţiune.

x Muncitorii arestaţi săptămâna trecută, nici n'au fost înaintaţi parchetului, nici n'au fost puşi în libertate, ci continuă a fi deţinuţi la Siguranţă.

x Toţi cei cari doresc să plece în America de Sud, (Brasilia, Argentina, Uruguai, Paraguai, etc.) să se adreseze la «Hyas» Str. I. C. Brătianu 166, (organizaţia zionistă), care li va da orice informaţiune în legătură cu plecarea lor.

x Azi dimineaţă d. Zippa ajutor de primar şi d. dr. C. Tanasescu, medic şef al oraşului, au inspectat vărsătoarea, în vederea luărei măsurilor cerute de Consiliul de higienă al oraşului.

x BIBLIOGRAFIE — A apărut;

— «*Puiul Vulturului*» (L'Aiglon), celebră dramă a lui Edmond Rostand, traducere în versuri de d. colonel Const. Manolache.

Vom reveni amănunţit asupra operei meritoase întreprinse de d. col. Manolache.

x D. T. Neculau, oficiant superior în poşta locală, a fost numit pe 1 Iunie diriginte al oficiului poştal din gara Iaşi.

IN JURUL ATACULUI DELA „CAPUL DEALULUI"

Amănunte caracteristice.—Basarabia refugiu sigur pentru bandiţi.—Mersul cercetărilor

Atacul banditesc dela «Capul Dealului», aratat de noi eri, a provocat în oraş o vie emoţie. Şi e firesc să fi fost aşa, când se ştie, că atacul a fost săvârşit dimineaţa, şi în apropiere de oraş.

*

Căruţa care a fost atacată de bandiţi, a fost urmată de alte trei căruţe, în care se găseau deasemenea mai mulţi comercianţi.

Aceştia au observat de departe cele ce se petrec, şi au apucat un alt drum, înştiinţând în drum despre atacul banditesc.

Unul dintre aceşti comercianţi ni spune, că nici unul din ei nu avea o armă, pe când bandiţii erau toţi înarmaţi.

Aceasta e cauza, pentru care n'au intervenit.

*

La cercetarea diferitelor crime şi atacuri banditeşti, se observă ceva foarte curios.

Ajunge să se afirme, că bandiţii sunt basarabeni, pentru ca cercetările să se oprească la hotar al Basarabiei şi... afacerea să fie clasată. Se pare că poliţia şi siguranţa din Basarabia, are cu desăvârşire alte preocupări.

Un distins basarabean, ne spune în această privinţă.

«Şi noi am observat acest fapt, şi ni se pare foarte curios. Noi avem credinţă, că dacă ar fi căutaţi, bandiţii care se refugiază în Basarabia ar fi uşor găsiţi,— bine înţeles că urmărirea ar trebui făcută de agenţi iscusiţi, şi conduşi de un jude de instrucţie abil.

«Va'nchipuiţi ce uluire ar produce, dacă la Paris, s'ar renunţa la urmărirea unui bandit, sub cuvânt că s'a refugiat în Algeria—Şi este o oare-care departare între Paris şi Algeria,— ceva mai mult în orice caz decât dela capul dealului până în Basarabia!»

*

Eri, o poteră s'a format, în frunte cu d. Botez, şeful brigadei de siguranţă,— dar cercetările încă nu au dat nici un rezultat.

TEATRU SIDOLI CINEMA

ASTAZI PREMIERA:

Un roman de dragoste cu un sfârşit tragic, O dramă plină de adevăr,
Un lanţ de nenorociri îndurate de o familie, O luptă între dragoste şi datorie.
Un sacrificiu suprem al unei mame. — acesta e subiectul filmului

TRAGEDIA DRAGOSTEI

care se desfăşoară în palatele bogate, în lux şi eleganţă, ca şi în tavernele unde drojdia societăţii moderne, pune la cale cele mai mari crime şi nelegiuiri

MIA MAY, Emil Janings, Erika Glaessner şi Wladimir Gadarof interpretează personagiile principale ale dramei. Operă complectă 10 acte Programul este complectat cu

Charlot artist Comedie în 3 acte cu Charlie Chaplin

x In adunarea generală a institutoarelor şi institutorilor din Iaşi, ce urmează a avea loc la şcoala «Gh. Asachi», Mercuri, 28 Mai, ora 5 şi j. m., se vor discuta mai multe chestiuni importante.

Toţi membrii corpului didactic primar sunt rugaţi a lua parte.

x D. P. Fântânaru, prefect de judeţ, a plecat în inspecţiune prin judeţ.

Sinuciderea din Dorohoiu.

Un soldat se aruncă înaintea trenului şi este oribil mutilat. Mobilul pare a fi dragostea.

Dorohoiu,— Eri dimineaţă a fost găsit pe linia ferată Dorohoiu—Leorda în dreptul casei Ţimpoc. cadavrul soldatului Vasile Aghiorghesei oribil mutilat. El făcea serviciul militar la comp. 4 sanitară şi detaşat la spitalului de ochi Frumoasa-Iaşi.

Din informaţiuni culese reiesă că neferictul soldat originar din localitate, fiul lui Vasile Aghiorghescu din str. Tudor Vladimirescu, venise în concediu acasă la părinţi, urmând a se reîntoarce la corp pe ziua de 23 Maiu cor. El era în dragoste cu o servitoare. Părinţii soldatului se opuneau ferm la această căsătorie.

Duminică toată ziua el se plimbase foarte abătut pe şoseaua liniei ferate şi fuma. Seara el plănuia sinuciderea. La plecarea trenului de noapte de 3.20 el se aruncă înaintea trenului care l-a mutilat oribil. Picioarele fase-a aruncate la o distanţă mare. Mâinile deasemenea tăiate. Trenul a fost oprit şi nu au fost scoase decât bucăţi din corp.

La ora 5 dimineaţă au sosit la faţa locului D-nii procuror Botezatu, Maior Bantaş, Doctor Crivetz, Comandantul de Sergenţi Zamfirescu şi sub-comisarul Nicolau.

Asupra lui nu s'a găsit nici o scrisoare, decât nişte hârtii şi bilete de voie dela corp.

Alţii susţin că cauza sinuciderei se datoreşte iubitei sale care îl părăsise.

S'a deschis o anchetă.

Principesa moştenitoare Elena

— decorată de împăratul Japoniei —

Bucureşti. — A. S. R. Principesa moştenitoare Elena, a fost decorată de împăratul Japoniei cu „coroana sacră" cl. I a.

Decoraţia constă dintr'un medalion de aur masiv, cu email şi cu 200 perle.

Dinţi sănătoşi şi curaţi

Căpătaţi numai prin întrebuinţarea renumitei

PASTE PENTRU DINŢI

VALLON

Antiseptică şi higienică

Se găseşte de vînzare pretutindeni

Depozit general

Parfumeria Internaţională

STR. ŞTEFAN CEL MARE, — IAŞI

Hias of America

Societate Evreească Americană pentru ajutorarea emigranţilor Filiala Iaşi str. I. C. Brătianu 166 HIAS a plătit în ultimii doi ani prin sucursalele sale din Romania, Polonia, Lituania şi alte ţări milioane de dolari trimise de către rude din America, Canada sau Argentina la refugiaţi, emigranţi sau localnici.

HIAS plăteşte în dolari efectivi în aceiaşi monedă in care a depus trimiţătorul suma.

HIAS imparte informaţiuni cu privire la emigrarea în America, Canada, Argentina şi alte ţări în mod gratuit.

Prin HIAS locuitorii localnici pot să se pună în legătură cu rudele lor în mod gratuit precum şi a-şi căuta rudele lor din America a căror adresele localnicii nu le cunosc. Dacă voiţi să primiţi bani prin HIAS, scrieţi rudelor voastre din America să se adreseze la următoarele adrese.

In America la: Hias of America, 425 Lafayett St. New-York City.

In Canada la: Jewish Immigrant aid Society of Canada 725 Notre Dame Street, West, Monteral.

In Argentina sau alte ţări din America de Sud: Comite Central de socorro a Las Victimas Israelitas de le Pogroms y de Proteccion a los migrantes, Pasteur (Cuba) 533.

Biroul în Iaşi strada I. C. Brătianu 166 este deschis în toate zilele între orele 5-8 seara iar Duminica dela 2-5 p. m. afară de Sâmbăta şi sărbătorile evreeşti.

DOCTOR

Adela Naftulea

fost medic de spital

BOLI INTERNE DE FEMEI, COPII, FACERI

Consult. 9–10, 1–8

Str. Cizmăriei 39

Cabinet Dentar

I. Eichendler

Str. Lapuşneanu 36 vis-a-vis de Astoria

Metoda cea mai nouă de extracţie a dinţilor slabi şi replantaţia lor. Tratamentul special pentru boli de gură şi dinţi Extracţiuni absolut fără durere. Plombe în porţelan, aur şi amalgam. Execută prompt lucrări technico-dentară în platină, aur şi cauciuc după ultimul sistem american.

Ciment Turda

Direct fabrica, preţ redus, prompt. A se adresa la ziar sub „Ciment Turda".

CABINET DENTAR

Dr. Med. H. APTER

Specializat la Berlin în dentistică şi boli de gură

IAŞI Str. Lăpuşneanu 32

Cons. 9—12 3—6

M. SEVASTOS

AVOCAT

Biurou de Notariat

Consultaţii 6—8

Str. Cuza Vodă nr. 16 (colţ cu str. Vovideniei)

DOCTOR

A. POLAC

fost medic al Clinicelor Universitare din VIENA

boli interne, boli de femei

MAMOŞ

Iaşi Str Lapuşneanu 23 ...

Consult. 3—5 p. m.

Ultima oră

Programul viitorului guvern francez

Aminstia politică şi militară. -- Dreptatea socială. - Raporturi normale cu Germania şi Rusia. -- Complot monarhist în Rusia

Mişcări monarhiste în Rusia

Acţiunea pentru întronarea Marelui Duce Nicolae

Bucureşti. — Guvernul nostru a fost înştiinţat pe cale diplomatică, că în Rusia s'a accentuat mişcarea monarhistă în favoarea marelui duce Nicolae, care este desemnat ca viitor ţar. Mişcarea are mare voiciune în Siberia şi Caucaz.

Guvernul sovietic a descoperit firul organizaţiei monarhiste cu multe legături în străinătate. In acelaşi timp, se anunţă tulburări din cauza foametei, în unele regiuni ruseşti. Armata roşie face severe represiuni.

Institutul francez din Bucureşti

pentru înalte studii universitare

Bucureşti. Senatul Universitar a fixat data de Joi 29 Mai, când va avea loc la Fundaţia Carol solemnitatea inaugurării Institutului francez pentru înalte studii universitare.

Vor participa M. S. Regele, ministrul Franţei, membrii guvernului etc.

La 2 Iunie va avea loc la Universitate recepţia societăţei culturale „Astra" din Ardeal.

După tulburări...

Bucureşti. — Un inspector general de siguranţă a plecat la Blaj şi Cluj pentru a ancheta cunoscutele tulburări antisemite care s'au produs săptămâna trecută acolo.

Congresul inginerilor

Lucrările în secţiuni

Bucureşti. -- Ieri a continuat la Cluj congresul general al inginerilor. S'au instituit comisiuni de specialitate pentru a studia rapoartele biroului central.

Secţia lucrărilor publice a dezbătut chestia şoselelor. S'a numit o sub-comisiune pentru a studia ante-proiectul reţelei drumurilor comunale.

In secţia minelor s'a discutat asupra intensificărei exploatărei petrolului. S'a mai discutat legea asupra generatoarelor de energie şi chestiunea cadastrului.

Secţiunea învăţământului tehnic a cerut crearea unui institut superior de specialitate.

Improprietărirea

Bucureşti.-- Ministerul agriculturii a trimis o circulară agronomilor regionali care le dă instrucţii în vederea revizuirii tablourilor de improprietărire.

ORDONANŢA DEFINITIVA IN AFACEREA DUMBRAVENI

Cine sunt inculpaţi.— Cazul A. Zaharia.— Fetele de pension se pasionează pentru afacerea Dumbrăveni.—

La Botoşani au sosit doi inspectori financiari pentru a ajuta cercetările şi descoperirile. Au fost foarte amăriţi când au aflat că au sosit prea târziu, ca jandarmii lui Offenbach.

D. procuror le-a declarat că instrucţia este terminată, cu dovezi peste suficiente, că rechizitorul definitiv a fost semnat de d-sa şi azi 27 Mai va fi gata şi semnată de d. judecător de instrucţie Pelin ordonanţa definitivă.

Sunt daţi în judecată pentru falsificarea sigiliilor statului, fapt pedepsit de art. 117 c. pen. cu 5 ani închisoare corecţională, unii ca autori morali, alţii ca autori materiali, alţii ca complici: Leon Spodheim, Barat, Edelştein, Culievici, Dimitriu.

Cazul lui A. Zaharia cu milionul oferit judecătorului Pelin, se instrueşte de judecătorul de instrucţie titular d. Gorovei, şi curând se vor semna şi rechisitorul definitiv şi ordonanţa. Rechisitorul introductiv a calificat delictul trafic de influenţă prevăzut de art. 146 c. p.

*

Localitatea este continuă foarte preocupată de afacerea fraudelor de la Dumbrăveni, până şi duduele de la externat.

Intr'o zi de probă scrisă, câteva eleve au fost prinse copiind nu în cărţi ci câteva cuplete în versuri. Era o epigramă, în parte cu colorit antisemit, la adresa oligarhiei semite şi în special a lui Spodheim, iar cupletul final, o laudă la integritatea magistratului Pelin care a refuzat milionul.

Ce uşurinţă de mentalitate! Ar face serviciu ţărei elevele dacă ar face antialcooli m iar nu antisemitism.

Alcoolul este o otravă şi răspândirea lui din nenorocire se face şi de creştini şi de necreştini, prin aceleaşi fraude.

Inlesnirea consumaţiei alcoolului, fie cuşer fie trif, este crima contra căreia să ne ridicăm cu mic cu mare într'o ţară cu mase ţărăneşti bântuite de acest flagel.

Consiliul şcolar al externatului din Botoşani, a fost de părerea din urmă şi a exclus pentru 8 zile eleva care introdusese cupletele antisemite.

Cumpărăm Brilliante
Diamante, aur, argint, platină, Bijuterii şi danturi de aur uzate
Oferind preţurile cele mai mari
Ceasornicăria Fraţii TISCHLER
IAŞI — str. Gh. Mârzescu 36 etaj — IAŞI

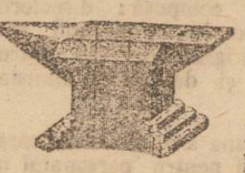

NICOVALA
Magazin cu ferărie brută şi lucrată
Sol. Boldur, - Iaşi
Depozit en gros str. Pomir 3
Magazin en detail str. Anast.-Panu 43
Posedă în depozit: Sape de oţel, tablă galvanizată, tablă plumbuită, seceri verzi, coase de oţel pietre de coase fer toate sorturile ca ele „Coroana", carton asfaltat pentru acoperiş, cuie de sărmă, sărmă aramită pentru arcuri, căldări galvanizate, ceaune de tuci, oţărie emailată, osii pentru căruţe, cărămizi zamot, etc.

Cereţi pretutindeni renumita pastă pentru ghete albe şi colorate
„MITULIN"
recunoscută prin eleganţă ce dă încălţămintei de piele şi de pânză.
Depozit general: FARMACIA Dr. KONYA Iaşi

Becuri Electrice
TOATE VOLTAJELE
Cele mai solide, cele mai bune fabricate: Philips, Argenta, Osram, Tungsram, Westinghous. Wertaxlelc. găsiţi cu preţul fabricei a depozitului general
Zaharia Weiss
Piaţa Unirei Iaşi

Atac bolşevic la Nistru

în contra unei patrule româneşti

Chişinău. O bandă bolşevică a atacat, la 3 k. m. de Bolgrad, o patrulă a regimentului 3 vânători care mergea spre Traian-Val.

Au fost răniţi 3 soldaţi, un sătean şi o săteancă!

Comandamentul militar a deschis o anchetă.

Comisia de judecată a profesorilor

Hotărîrile Senatului Universitar din Bucureşti.

Bucureşti.— Aseară la ora 6, Senatul Universitar s'a întrunit şi a luat în discuţie proectul legei pentru alcătuiaea comisiei de judecată a membrilor corpului didactic.

S'a făcut o lungă discuţiune în jurul punctului din proect care prevedea introducerea unui înalt magistrat în comisia de judecată Senatul s'a pronunţat, în unanimitate, contra acestui punct şi a propus următoarea soluţie:

Pentru toate universităţile să fie o comisie unică de judecată, alcătuită din câte un membru şi un supleant desemnaţi de universităţi, plus un membru şi un supleant desemnaţi de minister, dintre profesorii universitari.

Sentinţele acestei comisiuni vor fi date fără drept de opoziţie, apel sau recurs, întocmai ca sentinţele consiliului de reformă al armatei.

*

Tot aseară, s'au întrunit profesorii secundari şi au criticat proectul de lege privitor la comisiile de judecată.

Crimă

Bucureşti.— Din Ploeşti se anunţă că arendaşul moşiei Perovea a fost lovit cu un topor în cap de către un servitor al său.

Criminalul a dispărut, iar victima, în stare muribundă, a fost transportată la spital.

Vom recunoaşte noul regim din Grecia

Bucureşti — Ziarele greceşti anunţă că zilele acestea, Roma îla va recunoaşte oficial republica elenă.

O viaţă nouă în Franţa

Democraţia largă în mers.--Amnistia politică şi militară.--Dreptatea socială.--Raporturi normale cu Rusia şi Germania.

Bucureşti. — Ziarul «L'Oenore» anunţă că d-nii Poincaré şi Marsal, în ultima întrevedere avută cu d-nii Herriot şi Painlevé, au voit să stabilească printr'un document oficial că actualul şi viitorul guvern sînt de acord în politica financiară.

Dar d-nii Herriot şi Painlevé au refuzat să semneze documentul propus.

Consiliile generale

Ieri s'a deschis în toată Franţa sesiunea Consiliilor generale. Setiunea are o importanţă deosebită.

D. Poincaré a ţinut un mare discurs politic la Barle Dac, probabil ultimul său discurs în calitate de preşedinte al consiliului.

Cazul Caillaux

D. Joseph Caillaux a trimis o scrisoare d-lui Herriot prie care-l anunţă că nu primeşte amnistia.

Dacă se voeşte a i se face dreptate, noul guvern poate ordona revizuirea procesului.

Recunoaşterea Sovietelor

Ştirea publicată de «Chicago Ttribune», cum că un fruntaş radical a plecat la Londra pentru a urmări de cursul conferinţei anglo-ruse, se dezminte.

Este însă adevărat că d. Herriot a însărcinat pe mai mulţi amici politici să studieze chestia rusă. D-sa are de gând în mod serios, să recunoască sovietele ruseşti

Franţa, Germania şi Rusia

Intr'un interview acordat ziarului „Le Matin", d Herriot a declarat că doreşte sincer restabilirea relaţiilor normale cu Germania, dar poporul german nu trebuie să se arunce în braţele imperialismului şovin.

Deasemenea e dispus a stabili relaţii normale cu Rusia, însă cu graniţa salvgardărei intereselor cetăţenilor francezi, de tentari de titluri ruseşti.

Amnistia

D. Herriot s'a mai pronunţat pentru abrogarea decretelor-legi şi pentru aplicarea unei amnistii generoase în toate deliotele de opinii şi condamnările militare.

*

D. Herriot a mai promis reintegrarea lucrătorilor de la căile ferate; măsuri vigurosse pentru restabilirea creditului Franţei: luarea de guler a defetiştilor francului, oricât de sus puşi ar fi ei.

Amiciţia anglo-franceză

«Daily Mail» află din Paris că d. Herriot speră a putea face o vizită d-lui Mac Donald, până într'o săptămînă sau două. D. Herriot este un anglofil desăvîrşit. Marea Britanie poate conta pe faptul că viitorul guvern francez va depune toate sforţările pentru strînsa cooperare anglo-franceză.

Abonaţi-vă la Opinia

Instalaţiuni de apă şi canal
camere de baie, closete, etc. sudură autogenă execută
IOAN ZAMFIR
STRADA SEULUI No 1 (PIAŢA UNIREI)
Vinde din depozit cu preţuri mai reduse ca ori unde
Băi de fontă emaliate, sobe de aramă pentru băi, sudate autogen şi neexpuse la topire, lavoare, closete, bideuri, ţevi de plumb, ţevi de fer negre şi galvanizate, fitinguri, tuburi de bazalt tuburi de fontă şi accesorii pentru scurgere, robinete de alamă şi nichelate, etc.

Laboratorul de chimie analitică Dr. KONYA
Execută analize medicale, chimice, microscopice, bacterioscopice, analize alimentare, lapte, făină, băuturi; analize de urină, suc gastric, spute, puroi uretral, calculi biliari, etc. analize chimico-technice.
Şeful laboratorului de EMIL GROZEA, fost asistent al laboratorului de chimie analitică al Universităţii din Bucureşti.
FIOLAGE de tot felul riguros dozate, perfect sterile, absolut nedureroase.

Sanatoriul Dr. Tzaicu
IAŞI, STR. CAROL 20, Telefon 115
Clinică Chirurgicală perfect instalată. Asepsia cea mai riguroasă. Adaptat la chirurgia de urgenţă. Mecanoterapie, Gynecologie, Ortopedie, Electroterapie.
Se primesc boli interne şi nervoase (exceluse bolile contagioase şi nervoşii turbulenţi).
Informaţiuni şi consultaţiuni între orele 2 4 p. m.
RADIOGRAFIE între orele 5—7 p. m.

BIBLIOTECA UNIVERSITARĂ IAȘI

ANUL al XX-lea No. 5698 — 2 LEI NUMARUL — SAMBATA 31 MAI 1924

REDACȚIA ȘI ADMINISTRAȚIA

Biblioteca Universității Loco

OPINIA

ZIAR POLITIC COTIDIAN

ABONAMENTE:
Lei 600 . . . pe un an
« 320 . . . « 6 luni
« 160 . . . « 3 luni

Catastrofa

O groaznică explozie s'a produs la Pirotehnia armatei din București. Enorme depozite de muniții au sărit în aer. Au fost distruse sate, cătărmi .. oameni au fost răniți sau uciși. Pagubele se urcă la miliarde. .

Acest dezastru nu ne surprinde: pe lângă incendii de depozite, ciocniri de trenuri, ruperi de poduri, etc., explozia de la Pirotehnie era inevitabilă.

Aceiași neglijență mai mult: aceiași debandadă există în mediul militar, cași în cel civil. Doar toți am suflet la aceiași lupoaică...

«Greșelile» din scriptele biurocrației n'au mare importanță: un milion mai mult sau mai puțin — pe când «greșelile» în lumea mașinelor și a materialelor se plătesc, în afară de parale și cu viața de om: un pod se rupe, două trenuri se ciocnesc, etc.

Catastrofa de la Pirotehnie era, cum am spus, inevitabilă—fie că «o scânteie ar fi căzut dela o locomotivă pe acoperișul Pirotehniei», fie că «s'ar fi aprins iarba» de pe lângă șine, fie că însfârșit „o mână criminală" ar fi executat un ordin dela Moscova sau dela Buda-Pesta... Siguranța a făcut chiar o descoperire în această direcție: în cartierul Pirotehniei, poliția a prins un individ cu două pașapoarte — unul pe numele de Wili August Karl și altul pe numele Gustav Schnell (mai ales acest Schnell este suspect). De ce Wili August Karl avea pașaportul lui Gustav Schnell, —și de ce Gustav Schnell avea pașaportul lui Wili August Karl? Desigur pentru un atentat..

*

Dar alta-i chestiunea pe care o ridicăm. De ce Pirotehnia era în Capitală? De ce se strînsese acolo o cantitate atît de mare de materiale și mai ales de ghiulele, granate, cartușe? Măcar depozitele de muniții ar fi trebuit să fie făcute departe de localitățile populate—de pildă în mijlocul Bărăganului...

Dela războiu încoace multe depozite de muniții au făcut explozie, producând — pe lîngă mari pagube materiale și jertfe de vieți omenești. Pagubele le împlinim cu birurile noastre. Viețile de om însă sînt ireparabile.

Ne am plictisit. Am vrea să se termine odată cu chestia muniților.

Dacă conducătorii statului nu pot asigura neexplozabilitatea proectilelor din depozite — s'ar putea reforma armamentul: pușca s'ar încărca cu ghioaga, care nu face explozie.

Dacă însă nu se renunță la arme de foc—autoritățile superioare militare ar trebui cel puțin să desființeze fabricele și depozitele de muniții din centrele populate.

Războiul s'a terminat de mult. Ne urmăresc încă și acum nenorocirile lui. Sau, poate, acestea nu-s decît preludiul nenorocirilor viitoare.

Pe cînd noi pregătim pacea, alții în ateliere pregătesc cu frenezie cartușe granate, obuze—pregătesc războiul, pe care noi îl detestăm (Să nu se creadă că unul din noi este așa numita «mînă criminală») Noi știm că războiul se distruge, nu distrugînd muniții le (necesare numai în caz de apărare) — ci altceva..

— X —

NOTE

Excrocheriile cu briliante

Excrocheriile cu briliante false au devenit fapte curente. Ele se petrec zilnic în numeroase localități ale țării..

Excrocii nici nu se gândesc a inventa sisteme noui de operații. Același sistem banalizat este în vigoare, și reușește mereu într'un chip uimitor. Târgurile noastre sînt pline de naivi care se lasă ușor păcăliți.

Frecvența cazurilor și publicitatea lor nu parvine să deschidă mințile înculate. Și bine înțeles, pungașii nu sînt atât de abili și persuasivi, pe cât sînt de imbecili cei care se lasă păcăliți.

Pentruce cutare individ se pretează la cumpărarea sticlelor false care i se oferă? Nu-și poate face el socoteala, atât de simplă, că juvaeruri de zeci de mii de lei nu se vând pe stradă în condiții semi-clandestine? De unde are să aibă briliante adevărate ori-ce golan care bate trotuarele?

Și apoi, față de frecvența cazurilor de excrocherie—relatate amănunțit prin ziare—ce minte trebue să aibă acela care se potrivește jocului și se lasă atât de lesne prins în mreja excrocheriei.

Prostia omenească ajunge să răstoarne concepțiile morale. Ori-ce om judicios se află în starea de a condamna pe cel păcălit, în loc să condamne pe excroc.

Căci lăcomia stupidă a celor ce vor să cumpere averi în stradă, ca un rar chilipir—cu intenția de a specula latăi pe vânzătorul pe care-l crede constrâns de nevoi, și apoi pe cumpărătorul căruia îi va vinde cu preț îzecit — nu poate decât să te dezguste.

Lacomul care se lasă excrocat își merită cu prisosință paguba.

Lr.

Banchet

București.—Aseară a avut loc un banchet la restaurantul «Chateaubrian» dat în onoarea d-lui Holden, șeful biroului presei din Liga Națiunelor.

Au participat d-nii miniștri Duca și Lepădatu, mai mulți ziariști și alte persoane.

Comercializarea întâmpină dificultăți

Comercializarea în discuția Senatului.—Discursul d-lui M. B. Cantacuzino.—Rolul d-lui Tancred Constantinescu.—Proectul comercializării va fi retras sau părăsit

Proectul comercializării a fost adus în discuția generală a Senatului. Creatura ești din combinația d-lor Vintilă Brătianu și Tancred Constantinescu s'a bucurat aici din primul moment de primirea pe care o merită. Cel dintâiu care a luat cuvântul a fost d. Matei Cantacuzino. D-sa a făcut o critică severă a proectului, încadrând-o în considerații asupra politicii generale a liberalilor. A fost așa de incisiv, a lovit așa de just, încît majoritățile au rămas uluite, iar presa guvernului, negăsind alt răspuns, a izbucnit în injurii împotriva senatorului de Iași.

D. Matei Cantacuzino a arătat confuzia pe care o fac liberalii între serviciile publice reprezentând în fond însuși Statul—și exploatările particulare. În toate statele cu regim capitalist exploatarea avuțiilor constitue o boală, care însă a fost atenuată în alte țări prin instituții de utilitate socială La noi însă, exploatarea avuțiilor naționale a devenit un adevărat abuz.

*

România de azi, a spus mai departe d. Cantacuzino e stăpânită de un partid care falsifică, în folosul său, interesele neamului.

Se falsifică toate instituțiile; se falsifică mai ales viața economică, prin introducerea principiului bancar ce nu admite nimic fără aprobarea d-lui Vintilă Brătianu.

Extrem de interesantă a fost partea următoare a discursului, unde a caracterizat rolul d-lui Tancred Constantinescu. După senatorul de Iași, d. Tancred Constantinescu a avut rolul de a perverti libertatea de cugetare politică a d-lui Al. Constantinescu și a face să dispară deosebirile de vederi dintre acesta și d. Vintilă Brătianu.

*

La susținerea proectului de comercializare, guvernul a găsit un colaborator credincios în masele majorității.

Dar orice alt parlament ar veni nu va putea încuviința o lege atât de monstruoasă.

De aceste din urmă cuvinte, ale d-lui Cantacuzino se pare că au început a se convinge și o parte din liberali. «Neamul Românesc» de eri anunță chiar eventualitatea retragerii proectului de comercializare.» Guvernamentalii nu riscă nici o asigurare în ceiace privește rămânerea în cartoane a comercializării, spune ziarul iorghist. Cercurile financiare socotesc că chiar dacă ar fi votată, investițiunile enorme de capitaluri, pe care le reclamă aplicarea comercializării, nu vor fi găsite cu ușurință de d. Vintilă Brătianu și finanța partidului. Se poate ca guvernanții, înțelegând că aplicarea legii nu va fi posibilă, să se găsească mijlocul ca până în cele din urmă, ea să rămână în arhiva Maturului Corp până la vremuri mai prielnice».

Așa dar, planul d-lor Vintilă și Tancred de a îmbogăți întregul partid pe seama Statului începe să se zdruncine înainte chiar de a lua ființă. Din această formidabilă afacere nu vor rămânea decât documentele din cartoanele parlamentului și nemărginita durere a celor doi autori principali. Așa se desemnează perspectivele comercializării și așa pronunțesc toate împrejurările, care au arătat în ultimul timp incapacitatea fatală a guvernului, cu un belșug extraordinar de fapte.

—Y—

Citiți în pag. IV-a

Anchetarea dezast. ului de la Cotroceni

Traficul în numele puterei

Ziarele publică documente emanate atât din sfera partidului Iorga-Argetoianu, cât și de la partidul Averescu, în care venirea la putere este argumentul decisiv de convingere a cetățenilor și de recrutare de partizani.

Faptul este rușinos. Dar actele care prilejesc critica de astăzi a unor ziare, nu-s un lucru nou.

Îndată ce partidul poporului s'a rupt în două, fiecare fracțiune a lerga după partizani cu promisiunea succesiunei la guvern. Acesta era tot programul și toată ideologia celor două grupe de politiciani.

In asemenea împrejurări dezgustătoare a intrat și d. Iorga pe tapet. Fața bolnăvicioasă de a fi prim ministru, care amărăște viața năbădăiosului profesor, l-a făcut pe acesta să comită mezalianța cu d. Argetoianu. Pentru d. Iorga nu mai exista alegere. Dacă ar fi fost nevoe, făcea combinație și cu dracu, numai să i se poată împlini visul.

Destrăbălarea politică a pornit de aici, de la angajarea unui reclamagiu moralist în serviciul personajului sinistru al pumnului și al bonurilor de tezaur. Mișcările manevre care se produc astăzi, afișele și convocările prin care iorghiștii se recomandă cu viitori guvernanți unși în secret de Rege, nu pot să mai aibă o însemnătate oficială. Ele sunt rezultante jalnice ale unei situațiuni de rușine politică gata la orice degradări.

A.

INTEGRITATEA DEMOCRATICA

a blocului francez de stânga

D. Herriot nu face tranzacțiuni de principii.— El se ridică dârz împotriva reacționarismului războinic

In ultimul discurs ținut la Bar le Duc, d. Poincaré nu și-a ascuns sentimentul de adâncă mâhnire,—mâhnire față de manifestația corpului electoral care a respins net o politică de violență, internă și externă, dusă cu încăpățînare mai bine de doi ani.

D. Poincaré a polemizat cu viitorul guvern de stânga și parcă a polemizat cu însuși poporul francez pentrucă nu i-ar fi înțeles politica d-sale mai presus de ori ce critică.

Dintr'un regim de severitate absurdă, de falsificări morale și răzbunări învechite, d. Poincaré se trezește acuma cu oameni noui care i-au smuls puterea și care pregătesc în primul rând pacificarea socială prin amnistie largă. Vor înceta excomunicările degradatoare, condamnările militare, suspectările nedemne. D. Poincaré suferă profund și exclamă cu amărăciune că problemele curente nu se rezolvă «prin reabilitarea trădătorilor»! Iată o mentalitate foarte înrudită cu a Brătienilor. Și e destulă apropierea aceasta pentru a răsufla ușurați în fața răsturnărilor politice din Franța.

D. Poincaré ține încă ferm în mâni steagul înarmărilor și războiului. Iar deocamdată se limitează de a declara război viitorului guvern pacifist.

*

De partea cealaltă a baricadei, se manifestă mentalitatea nouă, generoasă, chiar mai practică și care a cucerit sufletul popular pentru a cuceri apoi puterea.

Din rezumatele telegrafice aflăm prea puține lucruri despre spiritul avântat al blocului de stânga. Telegramele tendențioase tind a ne prezinta un Herriot timid, nehotărât și amator de jumătăți de măsură. Dar nu este acesta adevărul.

Iată fraza exactă ale unui recent interview al d-lui Herriot:

«Vroim să apărăm drepturile Franței, vroim să-i asigurăm reparațiunile, *dar vroim ca fiecare popor să trăiască:*

«Vroim pacea! Nu dați deci ascultare reacționarilor, a căror politică duce direct la război. Ajutați-ne în lupta noastră contra reacțiunei, ajutați-ne în sforțările noastre de a da Franței aspectul bunăvoinței.

«Vă jurăm că nu e Franța adevărată aceia care se exprimă în articolele ce predică ura, care ridică baricadele nepricepere în calea progresului social.

Și în declarațiile făcute unui ziar socialist german, d. Herriot rostește aceste cuvinte mari și incomparabil de nobile:

«Ar fi cea mai mare onoare a vieții mele dacă mi-ar reuși să ating această țintă (pacea popoarelor). Eu pornesc să mă dedic împăcarei viitoare dintre cele două mai mari națiuni ale continentului european; și ar fi în acelaș timp cea mai mare onoare a tuturor acelora care ar colabora în amândouă țările la această mare misiune. Ea e îngreuiată în mod artificial de naționaliștii ambelor țări. Vedeți cu ce ură fanatică și cu ce mijloace sunt combătut de pe acum!»

Iată dar răsunând tare cuvântul împăcării și chiar al prieteniei între popoarele francez și german; — cuvânt magic care n'a mai răsunat de ani de zile,

*

Fără îndoială; noua ordine de lucruri pe care Franța a dorit-o și pe care o cucerește, nu-i un simplu colorit nou al acelniași fond vechi. Avem în față cu totul alți oameni, avem timpuri noui și avem o hotărâre de pace și libertate, exprimată cu frunteasus, cu glasul atât de puternicîncât să fie auzit de pe întreg continentut.

Stânga franceză este o forță impunatoare care nu face tranzacțiuni de principii; ea nu ezită și nu cedează. Ea așteaptă să facă și va face chiar mai mult decât îndrăznește să spere orice suflet doritor de libertate și pace.

Știe d. Poincaré pentru ce-i așa de amărît și pentru ce simte nevoia a se declara adversar activ al noului regim,

Iar noi putem fi încredințați că valul reînoirei, valul unei vieți adevărate se va rostogoli departe, peste granițe, ajungând cândva și la noi pentru a mătura gunoiul grămădit de zeci de ani de trai infect. W. Z.

Pe urmele asasinilor Doctorului Botez

Dorohoi 29 Mai. — Suntem în măsură de a anunța cititorilor, că autoritățile sunt pe urme favorabile pentru descoperirea asasinilor doctorului Botez.

Din sursă particulară demnă de încredere am aflat că au fost arestați 3 inși dintr'un târgușor au fost aduși la cabinetul de instrucție din Dorohoiu, și cercetați, întrucât există prezumții grave, că ei sunt autorii acestui asasinat mișelesc.

In interesul cercetărilor, mă mă ginesc de a nu cita nume, cu promisiunea că în curând voiu anunța lucruri senzaționale. Nepot.

Contesa din Paris
cu
MIA MAY și YANNINGS

CRONICA DRAMATICĂ

de *WRATISLAVIUS*

Turneul „IANCOVESCU"

(Adriana cu ori-ce preț)

In decursul celor trei ani și jumătate — câți au trecut decând l'am văzut pentru prima dată în Iași pe d. Iancovescu în ansamblul Manolescu, s'au petrecut multe—și profunde schimbări, în lumea teatrală; atât de multe și variate, încât cu greu le poți toate reîmprospăta în memorie.

Când — în urma incendiului de la «Excelsior», Compania Manolescu a început (silită) să vagabondeze prin toată țara, și s'a abătut pe la Iași, am făcut cunoștință cu câte-va elemente talentate, dar care nu erau din falanga vechilor «Duviliști». Ci generație mai nouă.

Și ne frapase atunci — neobișnuit, un tânăr înzestrat cu multe calități scenice, în special cu o volubilitate în vorbă... In gesturi și mimică, încât se putea întrevedea ușor că ducea cu el nucleul unui protagonist de mâna întâia. Juca se în «*Nepoftitul*». Minunat.

De atunci însă nu l'am mai văzut. In schimb *am auzit* despre multe din isprăvile sale... teatralicești.

Intre altele se spunea că și-a alcătuit o trupă (împreună cu d-na E. Popescu) — cu gândul de-a reprezenta numai comedii.

Și curând a survenit zicoase, un conflict între directorul nouei întreprinderi și între... criticii bucureșteni. Din care pricină aceștia din urmă se hotărâseră de a distruge prin... tăcere pe actorul care'i jignise.

De ce natură o fi fost conflictul, cine l'a provocat, dar mai ales de partea cui a fost (sau este) dreptatea nu știm. N'am avut putința să auzim *ambele* părți.

Nu știm de asemenea dacă anatema octroyată de organizația criticilor a fost suspendată, sau d. Iancovescu continuă a fi pus la index.

Așa că nu este exclusă posibilitatea să fim și noi anatemizați—pentru... infracțiunea ruperii tăcerii. Dar e posibil de asemenea—în necunoștința de evoluția ultimă a conflictului fiind, să nu facem aici decât puțină... istorie a mișcării teatrale din ultimii ani.

Ori cum—e indiferent.

Fapt este, că d. Iancovescu trece azi—și cu drept cuvânt, drept unul din cei mai valoroși actori comici români (deși pare să aibă o deosebită predilecție, pentru redarea de tipuri.., occidentale). Ca atare, dacă se abate pentru cât-va timp și pe la noi, e logic să ne ocupăm dacă nu atât de felul de teatru jucat, ci de modul cum *interpretează* d-sa în acel teatru.

Și nu ne ocupăm de genul de teatru jucat, pentru bunul și puternicul motiv—același motiv ca și data precedentă, (când a jucat «Nepoftitul») că e cam ridicol să vorbești serios (sau cvasi) despre fabricațiile care de multe ori nu sunt decât... simple pretexte pentru actorul protagonist, de a'și etala cu risipire însușirile sale artistice.

Ar fi cam la fel ca atunci când ai cerca să discuți cu gravitate o operă (sau operetă) destul de mediocră, dar în care cântă un tenor sau o primadonă înzestrați cu glas excepțional.

Ce interes—de pildă prezintă «Adriana»... de aseară.

Un nimic. Imposibil de clasificat. Farsă, comedie, vodevil? De toate și nici una. Arhineverosimilă (pentru a nu întrebuința adjectivele banalizate ca: stupid sau idiot). Și nu poate fi luat în nume de rău nimănui dacă cineva evită de-a cădea în doaga unui critic american (de alt-fel foarte cunoscut) care se indignase în contra autorului unui... libret de operetă, că de unde pretenția că tatăl eroinei trebue să fie bețiv și unchiul ei pungaș? Și pe această temă—o coloană întreagă.

Și de-aceia, mai bine nu. Nimic despre «Adriana»... totul despre d. Iancovescu.

Despre comicul mult talentat, plin de umor, care debitează tiradele cele mai complexe cu o non chalance și o volubilitate excepționale, cu totul excepționale. Așa fel că împreună cu gesturile sale, cu mimica să spiritoarească (honni soit...) con-

(Citiți cotinuarea în pag. II-a)

CINEMA ELISABETA ASTAZI Vineri 30 Mai in Matineuri și seara

2 serii odată - Operă complectă - 14 Acte 14

CERȘETOAREA de la Saint-Sulpice

după XAVIER de MONTEPIN — Interpretat de: D l DESJARDINS, VANEL și D-ra ANDREE LIONEL. Reprezentațiile încep fix 3 fără un sfert, 5½ și seara la 9 jum.

Programul care va urma: Impozantul succes francez

PACATUL MAICEI BEATRIX

O veritabilă Capo-d'operă de artă și frumuseță de BARONCELLI cu mareața tragediană **SANDRA MILOVANOFF**

Berăria „LUTHER" Iași, - Piața Unirei

a trecut sub conducerea d-lor

Ioan Caramalău & Pavel Apostolide

„proprietarii vechei și renumitei case Tanassache"

Excelenta și speciala Bere „LUTHER"

Bogat asortiment de APERETIVE
Restaurant de primul rang cu tot felul de mâncări calde și reci
Grătar Special cu tot felul de fripturi

Vinuri din cele mai renumite podgorii
Champagne și liqueruri străine și indigene
Muzică clasică și națională
Se serveso banchete

SERVICIUL PROMPT ȘI IREPROȘABIL

MICA PUBLICITATE

IN SEARA ZILEI de 28 Mai s'a pierdut pe strada Arcu una servietă de piele cu acte militare.

Găsitorul este rugat a aduce actele la redacție și în schimb ași opri servieta.

VAND CASA nouă compusă din două odăi, bucătărie de vară, șură, curte pavată Str. Vântu 20 (lângă podul de fier), A se adresa I. Zalman Str. I. C. Brătianu 150 s'au Str. Vântu No. 20

DE VANZARE 2 plăpomi de mătasă fină, calitate extra.

A se adresa la Administrația ziarului sub A.

DE VANZARE la D-nul Isidore Margulies str. Ștefan cel Mare No. 27 thejghele, scări pentru rafturi, un ghișeu pentru casierită, una casetă veche pentru registre sau documente și un dulap pentru registre.

DE VANZARE un loc 1750 m. p. strada Toma Cozma, peste drum de Liceul Internat. A se adresa D-lui avocat Al. P. Stoica strada Lăpușneanu 37.

DE VANZARE una casă în str. Misai No. 14, compusă din 4 camere și un antret, beci, fântână, grădină 800 m. p. cu pomi roditori, apă Timișești și lumină la poartă. Imobilul se poate ocupa imediat. A se adresa d-lui comisar Gh. Daulja strada Mutu No. 13.

SE CAUTA tineri cu școală și practică de birou, pentru corespondență și contabilitate la o instituție financiară.

A se adresa la ziar.

MOLUZ se poate ridica str. Lăpușneanu 35 curtea Berăriei Astoria.

AJUTOR-CONTABIL cunoscând corespondența Română și germană se caută spre imediată angajare de către firma S. KAHANE SUCCESORI, Iași.

2-3 CAMERE pentru birouri sau întreprinderi comerciale industriale.

A se adresa str. Cuza Vodă 13 la proprietară.

PUBLICAȚIE se scoate în vânzare casele din str. Zugravilor No. 4 prin licitație publică, termen la 6 Iunie a. c. la Trib. Iași secția 3-a, condițiunile de vânzare la portăreii Trib. secția 3-a.

AGENT DE COLONIALE rutinat și bine introdus pe piață Iași, se caută.

Oferte însoțite de referințe se vor adresa la Prima fabrică de pungi de hârtie „PUNGA" S. A. București, Calea Moșilor No. 350.

DE VANZARE o casă acoperită cu tablă zincuită compusă din 2 camere, 2 bucătării, grădină mare îngrădită complect cu pomi.

A se adresa la Petrache Pruteanu, Str. Țicău de sus No. 111,

COMPTABIL autorizat, cu practică îndelungată, bun bilanțier, a condus până acum singur comptabilitatea la afaceri mari, dorește schimbare de post. A se adresa la ziar sub M.

CAMERA MOBILATB se închiriază la o D-ră sau Doamnă bine stimată. Se predă piano la elevele începătoare.

Adresați str. Muzelor 12.

CAUZA MUTAREI. Vând casele mele din Botoșani, un chilipir mare:

Numai cu 20.000 lei locuința liberă la facerea actelor.

Numai cu 30.000 lei locuința liberă la facerea actelor.

Numai cu 65.000 lei locuința liberă la facerea actelor.

Numai cu 50.000 lei o grădină cu pomi fructiferi și loc mult

Vând și locul în centrul orașului lângă Berăria D lui Bucă Vainstain, 29 m. fațada, și lungimea locului 69 m. Locul bun pentru orice fabrică și orice depozit. Actele am bune în regulă. Fac și înlesniri de plată. Adresați proprietarului M. Abramovici Piața Ferdinand 22 Botoșani târgul vitelor.

OCAZIUNE! Se vinde un dormitor complect, din stejar masiv în perfectă stare, garderobele cu oglinzi de Cristal, lavoarul și noptierel cu marmoră fină. A se adresa numai între orele 2-4 după masă la D-l Brandes str. Palat 4.

FIRME

cu prețuri pe jumătate

pentru comercianți, meseriași, profesioniști, bănci, birouri și autorități comandați la

I. MAX

Str. Costache Negri

Contesa din Paris

cu

MIA MAY și YANNINGS

Mândria Eranului — Film clasat printre producții mondiale — Reconstituirea fidelă a procesului celebru

L'affaire Moreau

Se reprezintă astăzi la Cinema SIDOLI

TRAGEDIA DRAGOSTEI

ne redă duioasa și reala desfășurare în chiar căminul și saloanele Contesei Moreau în însuși Marele Centru european Parisul și reconsitituirea procesului care a zguduit toată lumea a fost filmata chiar sub cupola Curții cu Juri din Paris.

Artiști francezi, germani și Daneji interpretează duioasa dramă: D-ra Mia May, Emil Jannings, Erika Glaessner, Wladimir Gaidaroff au roluri grandioase.

10 acte și Charlot Artist în 3 acte, la SIDOLI

Tenorul FRIEDMAN-LWOW

Născut în Rusia la Kiew, într'o atmosferă prielnică desvoltărei aptitudinelor muzicale (tatăl său fusese dirijorul corului de la marele templu din Kiew), de mic copil el fu pătruns de frumusețea cântecilor evreești.

In curând, micul cântăreț urcă scena, și datorită talentului său extraordinar, reuși să cucerească auditoriul.

La 15 ani dădu un concert la Kiew unde asista și miliardarul rus Zaitzeff, care uimit de talentul acestui copil, îl salvă din mizerie (părinții lui Lwow trăiau în sărăcie).

Micul Lwow căpăta o educație muzicală aleasă, și după ce absolvi cu succes Conservatorul de muzică din Petrograd, plecă în Italia unde urma la „Școala" din Milano.

Sub țarul Nicolae II, tenorul Friedmann-Lwow a cântat la Opera imperială rusă din Petrograd și obținu un succes formidabil.

Totuși, neținând seamă de succesul și situațiunea ce-i oferia metropola Rusiei, Lwow se depărtă de sferele înalte ale aristocrației, apropiindu-se de masele evreești.

Lwow își dedică viața culegerei, clasificărei și răspândirei muzicei evreești.

Ceva mai târziu, el plecă printre primii pionieri spre Palestina unde creiază Conservatorul de muzică „Shamith" din Tel-Aviv (Jaffa) unde devine director, Profesorul Lwow își desvoltă uriașa lui concepție muzicală la isvoarele muzicei orientale în coloniile și orașele Palestinei.

Evreii leșeni vor avea fericitul priej de a gusta frumusețea melodiilor orientale în ebraica. ydish și araba la unicul concert ce marele miastru îl va da Dumnică seara, 1 Iunie.

—Arie—

B. 1954—1

M. SEVASTOS

AVOCAT

Biurou de Notariat

Consultații 6—8

Str. Cuza Vodă no. 16 (colț cu str. Vovidenisi)

Actualități din afară

Clubul soacrelor.—In câteva orașe din Statele-Unite au fost întemeiate cluburi ale soacrelor. Scopul acestor cluburi este să vegheze la menținerea bunului nume al soacrelor. atât de discutat pretutindeni.

*

Un mort care trăește.—Comisarul de poliție a unei circumscripții din Paris, găsi mai zilele trecute o scrisoare a unui locuitor din cartier, care îi declara că era obosit de viață, că existența nu i-a rezervat decât suferințe și că, sătul de a lupta și suferi, s'a hotărât să-și pună capăt zilelor. El preciza chiar că își va pune imediat proectul în execuție și că în momentul când magistratul va citi scrisoarea, vor fi trecut deja multe ceasuri de când el a părăsit lumea aceasta.

Comisarul, însoțit de un lăcătuș, s'a dus imediat la domiciliul indicat; dar abia ajunseso în coridor când desperatul, surâzând, îi deschise chiar el ușa și se scuză că nu s'a omorât; Aseară, spuse el, când v'am scris, eram foarte hotărât s'o sfârșesc cu viața, dar m'am gândit că noaptea îți limpezește gândurile, și mi le-a limpezit așa de bine că, dimineața, trezindu-mă. nu mai aveam de loc poftă să mor, și tocmai mă îmbrăcam pentru a veni să vă înștiințez.

Om de treabă, mulțumind chiar că s'a deranjat pentru așa de puțin, comisarul felicită pe ex-sinucis, îl sfătui să nu-și schimbe din nou părerea și so retrase, după ce cu multă greutate putu să se sustragă invitației persistente a pseudo-sinucisului de a cinsti câteva păhărele cu licheor,

Inchiderea sesiunei Curții cu Juri

Legitimă aparare originală

Seziunea Curței cu Juri, s'a închis eri. Pentru aceasta zi, urma să fie judecat un anume Neculai a Petrei, dat judecății pentru tâlhărie.

Acest Neculai a Petrea are probabil unele la activul lui, și ispășește chiar în timpul de față o condemnare mai veche.

Dar în procesul din urmă, el susține o teză, foarte originală.

— A săvârșit o tâlhărie, dar în împrejurările următoare:

Mergeam pe șosea,— spune Neculai,— și sunt întâlnit de un bandit, care mă lovește, mă amenință și îmi cere să-i dau ceasul și bani. Atunci am scos revolverul și amenințându-l la rândul meu, i-am luat ceasul și banii ce avea asupra sa».

E un fel de originala legitimă apărare, după credința lui Neculai.

Procesul s'a amânat, după cererea avocatului d. Ionescu, căci lipsea un martor principal.

*

Seziunea aceasta, s'a terminat și se pare spre mulțomirea atât a magistraților, cât și a apărătorilor, de chipul cum au judecat jurații.

In prima zi, jurații se întindeau după un pahar cu apă,— «președintele s'a scuzat, zicând că aceasta era datoria d-lui Diaconescu de a dispune ca un serviciu să fie organizat.

In cazul acesta, pentru seziunea viitoare, dacă d. Diaconescu va mai fi ajutor de primar, de sigur că lucrurile se vor schimba.

PACATUL Maicei Beatrix

cu SANDRA MILOWANOFF

„OPINIA" IN ȚARĂ

BOTOȘANI

Actvitatea culturală.— In seara zilei de 21 Mai a. c. părintele Valeriu Iordăchescu rectorul seminarului Veniamin din Iași, a ținut la Societatea d-nelor ortodoxe o conferință tratând ca subiect «Ideia de progres» în legătură cu creștinismul, care a civilizat lumea.

Sala teatrului Eminescu a fost arhiplină având peste 5000 de auditori și'n special toată pătura intelectuală preoțimea și profesorimea. Conferențiarul a fost viu aplaudat pentru reușita conferinței.

Pentru ziua de 5 Iunie, e așteptat la Botoșani d. profesor Andrei, iar pe ziua de 8 Iunie, d. profesor Eugen Herovanu, care vor ține câte o conferință în sala Ateneului de la Liceu, unde săptămânal se ține câte o conferință instructivă.

Pentru Duminecа aceasta va vorbi la ateneu d. major Serghievici, care va trata ca subiect «Spionajul în război și timp de pace».

BĂLUȘENI (Botoșani)

Boli molipsitoare. — In satul Tulbureni s'a ivit tifosul exantematic, declarându-se câte-va cazuri.

Medicul de plasă respectiv, cu agenții săi sanitari a luat imediat măsuri pentru combaterea acestei boli.

Incendiu.— Un început de incendiu s'a declarat la locuința săteanului Gh. Chelaru din Buzeni, arzând o șiră de paie ce erau puse chiar lângă casă.

Grație ajutorului dat aproape de către toți locuitorii satului focul a putut fi stins.

Focul amenința chiar un despărțământ de sat, fiind pus de către însuși copii numitului locuitor, în lipsa părinților de acasă.

Culturale. — La biserica din Buzeni, ori de câte ori se oficiază leturghia, învățătorul Apostiu D. Mina, ține conferințe cu subiect religios.

Aceasta este bine venită întrucât, prin conferințele sale combate toate relele, adăugând în schimb sfaturile cele bune.

Timpul.— Domnește o secetă cumplită, din care cauză arăturile nu s'au putut termina.

Pentru combaterea unei adunări politice.— Zvonindu-se cum că în satul Buzeni, partidul averescan secția Botoșani, va ține o întrunire publică în scop de propagandă, autoritățile din Botoșani a avut grija de a concentra o sumedenie de jandarmi și guarzi comunali.

Ei cutreeră veșnic întreg satul, controlând chiar în miez de noapte numeroase case.

In realitate n'a avut loc nici o adunare.

Cot. Kodac

SĂVENI

Activitatea culturală.—Ședințele Ateneului popular sunt din ce în ce mai animate.

Deasemenea cercul învățătoresc ține regulat ședători extrem de interesante.

Ultima ședătoare organizată în colaborare de către ambele cercuri s'a ținut la Hanești.

D-ra Aura Dăscălescu își desvoltă interesanta lucrare despre «Cultura inteligenții».

Intr'o formă remarcabilă și adequată subiectului, apreciata institutoare face o expunere amănunțită a relațiilor dintre cele 3 elemente fundamentale ale sufletului.

Inteligența, sentimentul și voința arată raportul dintre ele, susținând că trebuim să culti văm inteligența—baza vieței sufletești.

Dl. Diaconescu din Vlăsinești vorbește despre «Primejdiile Alcoolismului», tratând pe larg consecințele nefaste ale acestui flagel care bântuie în largă măsură la țaranii noștri.

Dl. Gh. Oanca cetește cu mult haz din scriitorii români și reușește să distreze publicul prin felul d-sale de a ceti bucățile vesele.

Rodis

In chestia examenelor de la Conservator

D. Zirra, directorul Conservatorului, ne trimite scrisoarea următoare:

La articolul dv. «Artă Secretă» apărut azi 29 Mai, vă facem cunoscut că, articolul 60 al regulamentului Conservatoarelor, este categoric în privința neadmiterei publicului la examene.

Acest articol a fost totdeauna aplicat la Conservatorul din Iași precum și la celelalte Conservatoare din țară.

Publicul cunoaște elemente de valoare de la producțiile școalei din timpul anului, care sunt date pentru acest scop; iar pentru angajarea absolvenților, acei interesați o pot face aceasta la producția de fine de an a absolvenților.

Vă rog d-le Director, în virtutea restabilirei adevărului, să publicați aceasta.

Directorul Conservatorului
AL. I. ZIRRA

Informații

x BIRJARII.— Chestia birjarilor a luat prrporțiile unei nenorociri. Tariful nu mai există. Oricât ai plăti birjarului, ai scandal. Mai mult—chiar dacă, trecând peste pescripțiile tarifului, te împaci cu un preț cu birjarul... când ajungi la destinație, el nu se mai ține de învoială: crezuse că drumu-i plan și nu în pantă.

Birjarii fac numai curse pe loc drept. Cum vrei să urci la deal sau să scobori în vale, trăsura se oprește. Ești nevoit să-ți iai singur bagajele în spate.

Dacă iăi o trăsură din Piața Unirii și te oprești un moment la chioșcul de ziare din Piața-Cuza Vodă și alt moment lângă Grădina Teatrului— când ajungi în Tîrgul Cucului... trebue să plătești pentru *trei* curse. Birjarul îți virâ subt nas tariful.

Dacă faci însă *o* cursă din centru în Tătarași trebue să plătești 20-30-40 lei. Altfel te expui la scandal.

Dacă ai imprudența să treci cinci minute peste bariera orașului—ai pățit-o. «Aici nu-i tarif. Tariful sunt eu!»—Îți spune cu gravitate birjarul. Socoteala se urcă la cîteva sute de lei.

D. Mancio, care cu atîta destoinicie și energie, s'a achitat de misiuni grele — oare nu-i poate pune la rezon și pe birjari?

x Autoritățile sanitare și comunale vor începe *o* serie de razii pe la toate restaurantele, bodegele și în genere localurile care debitează alimente pentru a constata starea lor de salubrîtate și modul de păstrare a alimentelor.

---

x Cine vrea să admire una din cele mai grandioase și sublime drame să vie la Cinema Sidoli pe al cărui ecran rulează celebrul proces «L'Affaire Moreau (Tragedia Dragostei) proces al cărui zvon a străbătut lumea întreagă și la care cei mai distinși avocați ai Parisului au luat apărarea Contesei Manon Moreau. Acte autentice și dosarele Curței cu Juri au servit la reconstituirea acestei cauze celebre și depunerile inculpaților și ale martorilor, însăși locuința contesei au servit la constituirea fidelă a acestei drame reconstituindu-se desfășurarea procesului chiar în vasta sală a Curței cu Juri din Paris.

Filmul acesta este o adevărată perlă a artei cinematografice și merită toată atenția din partea publicului iubitor de filme superior artistice.

---

stitue *un tot* inseparabil, *un tip* eminamente personal. Cu toate neglijențele și cu toate alurile cam... cinematice. Ce vreți? De la o vreme succesul — marele succes, tocește simțul de autocritică. Cel puțin în ce privește unele detalii.

Și cum dl. Iancovescu—o natură extrem de intransigentă, *despotică*, nu înțălege de ce creatorul lumii a creat și regisori (sau mai bine zis: alți regisori afară de d-sa) natural că totul rămâne în sarcina propriei...directive.

Și cine-i omul care să se vadă totdeauna așa cum e—fără să fie predispus—în urma succesului zgomotos, de a cădea în... auto-admirație? Ceia ce nu împiedecă pe dl. Iancovescu să jămână același actor de frunte, mult talentat, dar care cum am spus—alintat fiind, se schimbă ușor câte-odată și în enfant terrible.

Joacă *ce* vrea, *cum* vrea, *când* și cu cine vrea. In ciuda criticilor, a acelor critici care, la fel cu colegul american, se pun în ipostasul sever unde nu trebue și se indignează.

Căci dl. Iancovescu—râde, face o grimasă și... continuă mai departe—cu aceiași dezinvoltură ca și mai înainte.

Iar publicul râde și el, se amuză și aplaudă puternic.

Și aceasta este cheia succesului.

Wratislavius

P. S. Despre partenerii „nucleului" — în special despre simpatica... «*Adrienne*" data viitoare.

W.

Ultimile informaţii

x In urma instrucţiei făcute de d. general Dejoianu este probabil că, în cele din urmă, se va constata că autorul crimei de la Ciurea nu este un militar. D. general Dejoianu va întocmi un raport în acest sens, întru cât din depoziţiile rudelor victimei reesă că asasinul era îmbrăcat în haine civile şi avea înfăţişarea unui civil.

In curând, dosarul afacerei va fi restituit parchetului tribunalului, pentru ca aceasta să continue investigaţiile în lumea civilă.

x In Iaşi nu va curge lapte şi miere, aşa cum ne făgăduise d. Toma. Dar în schimb va curge alcool.

Intr'adevăr, toate pregătirile preliminare au fost terminate cu succes, aşa că fabrica de spirt de la Abator (a d-lor Şapira-Leibovici) se va deschide în curând şi va revărsa asupra Iaşului valuri de spirt.

Aceasta este cea mai mare fabrică de spirt din toată ţara.

x *La Ministerul Industriei şi Comerţului s'a pus în studiu viitorul regim al grâului, făinei şi pâinei care se va aplica după noua recoltă.*

După cât afirmă cei iniţiaţi, tendinţa este spre o cât mai mare libertate, reglementându-se numai preţul şi calitatea pâinei negre.

Se pare că cea albă se va scumpi mereu, ajungând în scurt timp la preţul de 10 lei.

x **Piaţa valutară.**— *Devizele în Capitală notează:*

Francul francez 12. francu elveţian 40; lira engleză 970; dolarul 223 lira italiană 10; coroana cehă 6,70, Rentenmark 56; zlotul 46; coroana austriacă bani 0,32.

x După ultimile rapoarte trimise autorităţilor superioare militare, situaţia la Nistru este cu totul liniştită.

Dealungul graniţei nu se constată decât efectivele obicinuite de pază.

Concentrări de trupe nu se fac, toată activitatea fiind îndreptată spre munca agricola.

x Azi are loc o consfătuire marghilomanistă la Bucureşti la care participă mai mulţi fruntaşi din localitate. Se atribue acestei consfătuiri o importanţă deosebită.

x Tribunalul a respins cererea de evacuare intentată de d. Simon Marcus şi susţinută de advocatul Veiler, împotriva sinagogii din strada Smârdan.

x Copilita Jenica Ichim în vârsta de 2 ani fiica fochistului I. Ichim din str. Podul de Piatră 3, a fost strivită aseară la orele 7 în faţa casei părinteşti de o căruţă cu sifoane condusă de basarabeanul Vasile Ioan Tarciuc.

Victima având capul complect sfărmat, a încetat imediat din viaţă.

Conducătorul a fost arestat.

x Pe ziua de 1 Ianuar 1924 desfiinţându-se posturile de conferentiar la C. F. R. Părintele Vuza a făcut o cerere, de a fi considerat mai departe ca preot conferinţiar onorific.

Ministrul comunicaţiilor şi Direcţia generală a C. F. R. luând act cu multă mulţumire de gestul Păr. Vuza, l'a confirmat din nou pe ziua de 1 Iunie a. c.

x Roadele vizitei elevilor Liceului Naţional în Cehoslovacia au început să se arate; In ultimul timp s'a constituit o «Uniune academică a amicilor României» compusă din studenţi, profesori universitari şi importante personalităţi politice. Scopul acestei uniuni este dezvoltarea cât mai intensă a relaţiunilor de prietenie între Cehoslovacia şi România.

Ca membru de onoare al acestei asociaţii a fost proclamat dl. prof. V. Teodoreanu, organizatorul excursiei.

Contesa din Paris

cu

MIA MAY şi YANNINGS

PRINDEREA BANDIŢILOR DELA CAPUL DEALULUI

Cercetările Siguranţei şi Jandarmilor.— Banditii sunt hoţi liberaţi condiţional

Am înregistrat emoţia produsă în localitate, în urma atacului banditesc, săvârşit acum câteva zile la Capul Dealului.

Se ştie despre ce a fost vorba.

Un număr de comercianţi din Sculeni, veneau spre Iaşi. Ajunseră aproape de oraş, la ora 6 dimineaţă, când fură întâmpinaţi de trei banditi mascaţi, carii îi scoborâră din căruţă şi sub ameninţări de moarte îi jefuiră de 100,000 lei. Unul dintre comercianţi a fost în acelaşi timp grav rănit.

Atacul s'a produs, chiar în vederea sătenilor, cari într'o oarecare depărtare, erau ocupaţi la munca câmpului.

*

Siguranţa şi jandarmeria fusă sesizate.

Din primul moment, d. Grigore Botez, şeful brigadei de siguranţa, bănuia că autorii trebue căutaţi printre condamnaţi liberaţi condiţional şi care lucrau la diferite vii, din partea locului.

Timp de câte-va zile cercetările nu au dat nici un rezultat.

*

Astă noapte însă d. Botez şeful brigadei de siguranţă şi căpitanul Mazere, de la jandarmii rurali, au reuşit să descopere pe hoţi.

După lungi cercetări în timpul nopţii, au fost prinşi doi dintre banditi.

Sunt în adevăr doi hoţi liberaţi condiţional din închisoarea Galata şi cari lucrau la o vie, anume fraţii Anton şi Andrei Acon.

Asupra lor s'au găsit revolvere, şi suma de 14.000 lei. Banditii au mărturisit crima lor, însă aruncă toată răspunderea asupra unui al treilea tovarăş, pe care îl totitolează şeful şi care şi-a reţinut partea cea mai mare din pradă.

După indicaţiile date,— şeful nu va întârzia să fie prins.

REP.

Chestia camionajului

Fixarea camionajului întâmpină dificultaţi

Astăzi continuă lucrările comisiunei numite pentru a fixa tariful serviciului de camionaj c. f. r. din localitate.

După modul în care au decurs eri lucrările, dezbaterile comisiunei nu vor putea avea nici un rezultat practic, astfel că negustorii ieşeni vor fi nevoiţi să ceară instanţelor judecătoreşti locale soluţionarea doleanţelor lor.

In acelaşi timp aflăm că şi comuna va lua atitudine în acest conflict, fixând pe baza drepturilor care i le dau regulamentele comunale, un tarif special la transporturile cu camioanele.

x In locul d-lui inginer Stoica suspendat în urma anchetării fraudelor de la regionala de cale ferată-Chişinău, a fost numit în comisiunea de disciplină a regionalei d-l inginer M. Cocarev de la atelierele depoului Chişinău.

x La Ministerul Sănătăţei Publice a fost convocată o comisiune de specialişti pentru a cerceta actele depuse de o serie de absolvenţi ai facultăţilor de medicină, originari din Basarabia, care au cerut autorizaţia de liberă practică.

Din această comisiune face parte şi dl. doctor Cazacu, directorul regiunei sanitare locale.

x La 7 Iunie va avea loc la Direcţia generală a căilor ferate o importantă conferinţă la care vor participa toţi directorii regionali.

La ordinea zilei va fi intensificarea transporturilor de marfă în vederea unei recolte, precum şi sporirea trenurilor de călători.

x Un concert interesant se anunţă. In adevăr, Duminică, la ora 5 seara, va avea loc la Teatrul Naţional un concert dat de orfanele de războiu. Se vor produce 80 de orfane, în vârstă de la 4—14 ani, care vor executa bucăţile cele mai alese din repertorul lui Porumbescu, Muzicescu, Gabrielescu şi alţi compozitori români, precum şi multe bucăţi din repertoriul autorilor străini de seamă. Concertul va fi condus de d. Traian Popovici, profesor de muzică din Chişinău.

Concertul se dă, sub auspiciile Principesei Olga Sturza, preşidentă generală a ocrotirei orfanilor de război.

x Comisiunile pentru judecarea apelurilor contra impunerilor fiscului, vor mai lucra până la sfârşitul lunei lunie, în conformitate cu ultimele dispoziţiuni ale Ministerului de Finanţe.

x Eri s'a semnat la comună contractul cu societăţile «Siec» şi «Edilitatea», pentru efectuarea lucrărilor de pavare obţinută în ultima licitaţie. Imputerniciţii acestor societăţi au semnat contractele redactate de comună fără nici o obiecţie.

x D-l Director General al Soc. «Sarpic» din Bucureşti Paulo Tempesto se află în localitate de aseară.

x A. S. Regală Principele Carol marele comandant al Legiunilor Cercetăşeşti, a binevoit a numi în urma recomandaţiei d-lui profesor Adam, capul cercetaşilor din Botoşani pe preoţii profesori Tomu Chiricuţ şi Cezar Vuza ca preoţi-confesori pe lângă organizaţiile Cercetăşeşti din ţară.

x In secţiunile Camerei s'a luat în discuţie proectul legii de reorganizare judecătorească.

x Eri s'a deschis în Parcul Carol din Bucureşti congresul general al Farmaciştilor din România.

Duminică Matineu Muzical pentru Copii „La Lyric“

x D. Niţescu, directorul regiunei c. f. r. a luat lăudabila dispoziţie, ca un vagon direct Iaşi-Tg. Ocna, să fie ataşat la trenul de seară via Paşcani, rezervat pentru călătoriii cari se duc la Stânicul Moldovei.

Vagonul va fi ataşat chiar mâne seară Sâmbătă, în vederea că Duminică se deschide sezonul la Stânicul Moldovei.

x *Un deces.*—Domnişoara Natalita P. Florescu, una din cele mai meritoase institutoare din ţară, s'a stâns din viaţă în ziua de 26 a. c. în Bucureşti.

Absolventă a Şcoalei Normale de Institutoare din Iaşi, şi fiind dotată de la natură cu o inteligenţă superioară şi un suflet nobil a fost apreciată de colegi şi de toţi cei cari au cunoscut-o, lăsând în urmă-i numai regrete.

A fost profesoara A. S. R. Principesa Iliana, atât aci în Iaşi, cât şi la Bucureşti. şi n'a întrerupt lecţiunile de literatura română, de cât atunci când o gripă nemiloasă a ţintuit-o în pat, Regretata era foarte muncitoare şi energică.

D-ra Florescu este originară din Iaşi, sora D-nei A. Matasariu, institutoare.

Prin moartea sa, corpul didactic perde o forţă, greu de înlocuit; iar familia încearcă o mare durere.

Fie-i ţărâna uşoară şi amintirea eternă.

x Astăzi la ora 2 p. m. a avut loc înmormântarea lui Albert Glasman în etate de 30 ani, fost funcţionar al magazinului «La Jolieta».

x Comitetul Şcoalei Primare de Fete No. 1 «Carmen Sylva» invită pe părinţii elevilor şi pe sprijinitorii acestei şcoli la adunarea generală ce va avea loc Duminică 8 Iunie 1924, în localul şcolii din Str. Ghica Vodă, la ora 3 p. m.

ECOU

— *Asociaţia Macaby* organizează în sala Teatrului Lyric, pentru Duminică 1 Iunie crt. orele 4 jum. p, m. un mare matineu muzical *Pentru Copiii*, cu concursul cunoscutului tenor d. *Friedmann Lwow*.

Bilete la comisiuni şi la Mag. Taifun str. Cuza-Vodă No. 68 şi în ziua spectacolului la Casa Teatrului.

Prima Fabrică Bucovineană de Bere şi Industria Spirtului S. A. CERNĂUŢI

S'a pus în vânzare renumita Bere „*Imperială*“ cea mai bună, cea mai nutritivă Bere din Regat. Buni cunoscători de bere cer pretutindeni numai excelenta bere „IMPERIALA“ de Cernăuţi.

Depozitul Central Engros pentru întreaga Moldova

Inginer M. Mărculescu

IAŞI, strada Lăpuşneanu No. 35 în curtea Berăriei „Astoria“

ACI SE GASESC ŞI APARATE DE BERE DE VANZARE

Concurs cu premii

pentru un proect de gheretă şi masă mobilă.

PUBLICAŢIUNE

Se publică spre cunoştinţa specialiştilor că Primăria oraşului Iaşi, scoate la concurs cu premii, proectul pentru executarea unei gherete tip şi a unei mese mobile, destinate debitării alimentelor în Piaţa Halei.

Dimensiunile gheretei vor fi 2 m. 50 x 2 m. şi înălţimea interioară liberă 2 m. 20, podeala va fi la 0.m 30 deasupra nivelului spre a se putea spala asfaltul de sub gheretă.

Ghereta se va executa în lemn iar acoperişul cu tablă solzită.

Masa mobilă va avea dimensiunele 1.50 x 0.80 c. m. şi va fi prevzută cu umbrelă (acoperiş).

Decoraţiunele şi stilul rămân la alegerea concurenţilor.

Se va prezenta în plic închis purtând un «motto» o vedere, o secţie orizontală, o secţie transversală, la scara 1 | 20 a acestora.

Termenul de predare este până la 10 Iunie a. c. la Primăria Iaşi, ora 6 p. m.

Premiul I este de lei 6000 (şase mii), al doilea de 5000 (cinci mii), şi al treilea de 4000 (patru mii).

Primăria îşi rezervă dreptul de a executa pe acela pe care îl va găsi mai avantajos.

O ice informaţiuni se pot cere direcţiunei Tecnice a Comunei Iaşi.

PACATUL Maicei Beatrix

cu SANDRA MILOWANOFF

D. Passici boicotează Mica Antantă

Bucureşti.— După ştiri sosite din Belgrad, primul ministru d. Passici nu va participa la conferinţa dela Praga a Micei Antante.

Manevre militare turceşti în Tracia

— Ingrijorarea guvernului grecesc —

Bucureşti. — Guvernul turc a hotărât să ţie mari manevre militare în Tracia Orientală. Manevrele vor dura o luna. In vederea aceasta, comandantul suprem al armatei turceşti a sosit la Adrianopol.

Guvernul grec a cerut explicaţii la Angora asupra semnificaţiei acestor măsuri.

Situaţia în Albania

Bucureşti. — In Albania continua mişcările revoluţionare. Grecii întăresc măsurile de pază la graniţă.

†

Rudele şi Prietenii anunţă cu durere încetarea din viaţă a prea iubitei lor

MARIA PETRICEANU

Inmormântarea va avea loc mâine Sâmbata 31 Mai 1924 ora 3 p. m.

Cortegiul va porni de la biserica Sf. Theodor spre Cimitirul Eternitatea.

Calităţi superioare

SAPE fason Iaşi, tărnăcoape, hârlete, oţel englezesc pentru arcuri şi scule.

FURTUNE de cănepă şi cauciuc

SULFAT DE CUPRU **marca Coroana** „Macclesfeild“

MANILA englezească veritabilă „Blue-Ball“ etc. etc.

De vânzare la

Compania Comercială Română S. A.

IAŞI, STR. V. ALEXANDRI No. 3

Kalmodon Dr. Konya

Kalmodon este un remediu specific calmant şi prin compoziţia sa specială incomparabil ca eficacitate contra *Durerilor de cap, Migrenei, Nevralgiilor, Gripei, Febrei, Durerilor reumatizmale, Durerilor de dinţi*, eât şi contra oricărei alte dureri provenite din răceală.

Kalmodon are o acţiune imediată şi este în acelaş timp tonic şi fortifiant.

Kalmodon neobosind stomachul poate fi luat de persoanele cele mai sensibile. Intrebuinţarea sa poate fi îndelungată, fără de a avea vre-o acţiune vătămătoare asupra organismului.

A se cere numai sub numele **Kalmodon Dr. Konya**

Depozit gen: S. a. r. „CHEMIX“ Bucureşti Str. Nicuicea 4 şi Farmacia Dr. Konya Iaşi.

Dr. A. TROSC

Str. Carp No. 5

Medicină şi Chirurgie Infantilă

Aparate Ghipsate

Orele de primire 1—3

Operaţii: Marţi şi Joi dimineata

D-rul Jacques Goldner

Boli Interne şi de Copii

Cons. 2—4 p. m.

Str. Gh. Mărzescu 17 (etaj)

D-r N. LAZAR

Şef de lucrări la Facultatea de Medicină şi Asistent al Clinicei Dermato-Sifiligrafice

SIFILIS, BOLI VENERICE ŞI INTERNE

Tratament antisifilitic cu Neosalvarsan, Săruri de Mercur şi Bismuth

Consult. 1—3 p. m.

Strada Păcurari No. 6

DOCTOR

A. POLAC

Fost medic al Clinicelor Universitare din VIENA

Boli interne, Boli de femei

MAMOŞ

Iaşi Str Lăpuşneanu 33 Etaj

Consult. 8—5 p. m

Dr. E. Gheiman

Specializat la Viena

BOALE DE PIELE şi de PAR, COSMETICA (înlăturarea defectelor pielei feţei.

SIFILIS şi VENERICE ULTRAMICROSCOPIC. Tratamentul abortiv al sifilisului; Tratamentul radical al blenoragiei acute şi cronice prin vaccine şi URETROSCOPIA (Luminatul canalului uretral)

ELECTROLYZA GALVANO-CAUSTICA.

Consultaţiuni dela 3—7 p. m. Str. Gându 6 bis. alături de Cinema Palace

Consult. Duminică dela 11—12

Doctor L. HEITEL

MAMOŞ

De la clinicele din Berlin Viena, Frankfurt

Boli de Femei şi Nasteri

Str. Săulescu 2 (alături de Biserica Talpalari)

Consultaţiuni 3—6 p. m.

Pentru săraci gratis zilnic

Cabinetul Dentar

S. Sirota Grosu

în strada Anastasie Panu No. 17 (Piaţa Halei)

Se execută lucrări în platină, aur şi cauciuc, dinţi albi fără placă, extracţiuni şi plombe fără durere

Consult. dela 9 jum. până la 7 seara.

PREŢURI REDUSE

Pentru săraci gratis zilnic.

Spirt Denaturat

PUR ŞI IEFTIN

se află de vânzare la Depozitul văduvei de război

Bella Feldsohn

str. Anastasie Panu 75

CETIŢI

„OPINIA“

Ultima oră

Criză de guvern în Anglia

Liberalii retrag sprijinul -Guvernul laburist amenințat de un vot de neîncredere - Mare scandal în parlamentul german - Mersul anchetei dezastrului dela Pirotehnie

Enormul scandal

din Reichstagul german

Cearta violentă dintre comuniști și naționaliști.

București. — Ședința de deschidere a Reichstagului german a dat loc la scene desfrînate, care erau o icoană a disensiunilor adînci din sînul poporului german. Comuniștii și Deutsch-volkischer s'au dedat la sgomot și grosolănii, care 'au făcut imposibilă ținerea ședinței.

*

In vederea deschiderii Reichstagului, luaseră parte în loji reprezentanții străini, în frunte cu ministrul Angliei și un imens public.

La ora 3 după amiază, au intrat pe o ușă în incintă, naționaliștii în pas mil tăresc conduși de generalul Ludendorff. In același timp, pe o altă ușă au intrat comuniștii conduși de deputatul Katz. Ei au ocupat băncile din extrema stîngă.

Amiralul von Tirpitz a luat loc pe scaunul ocupat odinioară de Hellferich. La spatele lui s'a așezat tînărul prinț Bismark.

*

Inainte de a se declara ședința deschisă comuniștii au început să ceară punerea în imediată libertate a prizonierilor politici.

Naționaliștii au început să fluere și să facă sgomot. Comuniștii au început și ei să vocifereze. Iu special femeile deputate făceau mare scandal.

Comunistul Katz a început să citească o moțiune, cerînd punerea în libertate a acelor prizonieri politici care au fost aleși în Parlament. Naționaliștii întrerupeau cetirea prin ironii și vociferări.

Comuniștii au început să strige: „Afară Ludendorff".

Sgomotul crescând, Katz a întrerupt cetirea moțiunii, iar deputații comuniști au început să cânte internaționala. Deputații din dreapta au început și ei să cânte „Deutschland über Alles". Publicul din tribune s'a sculat în picioare și s'a asociat la corul patriotic.

In mijlocul acestui vacarm indescriptibil, sala Reichstagului a fost evacuată. Cei din urmă au rămas comuniștii, care și-au terminat de cîntat internaționala și pe urmă au plecat și dînșii.

Chestia fuziunei

București.—Din cercurile bine inițiate se anunță că fuziunea dintre partidele țărănist și național va fi fapt împlinit în timpul cel mai scurt.

Întârzierea s'a datorit opunerei pe care au pus-o unii takiști în frunte cu d. Stelian Popescu, la care s-au alăturat și vre-o câți-va membri din Ardeal. Dar aceste mici disensiuni nu vor putea opri fuziunea.

Criza Guvernamentală în Anglia

Liberalii își schimbă atitudenea,—Guvernul laeurist amenințat de un vot de blam.—Criza politică deschisă

București.—Guvernul englez a anunțat că primirea moțiunei pentru dezbaterea în Cameră a chestiunei șomajului, o va considera ca un vot de neîncredere în guvern.

Atitudinea liberalilor este așteptată cu nerăbdare. Liberalii sânt adunați în congres și își vor fixa astăzi atitudinea.

De atitudinea aceasta depinde soarta guvernului.

In orice caz criza de guvern în Anglia este considerată deschisă.

*

La congresul partidului liberal, d. Lloyd George a rostit un mare discurs, relevând nevoia întinderei liberalismului în locul socialismului și a protecționismului conservator.

In special d. Lloyd George a atacat socialismul și a criticat pe laburiști care, în opoziție, se lăudau cu soluții pentru toate chestiunile, iar când au venit la guvern n'au facut altceva decât să recurgă la remediile propuse de guvernele precedente. Oratorul și-a invitat partizanii la luptă împotriva guvernului laburist.

A vorbit apoi d. Asquith care a declarat ca partidul liberal trebue să se pregătească de o nouă luptă electorală.

URAGAN

București.—Se anunță din New-York că un teribil uragan a distrus 7 sate din acest Stat.

Sunt până acum 30 morți și 80 răniți.

Contesa din Paris

cu

MIA MAY și YANNINGS

Anchetarea dezastrului de la COTROCENI

Urmărirea alarmiștilor. — Cercetările la fața locului pentru stabilirea pagubelor.—Mersul anchetei.—Declarații contrazicătoare.

București.— Din inițiativa guvernului, d. subsecretar de stat Tătărescu a invitat ieri la ministerul de interne pe reprezintanții ziarelor din Capitală și provincie, urmând a vizita cu toții locul dezastrului de la Cotroceni.

Arestarea unui alarmist

Chiar pe când ziariștii se aflau în cabinetul ministrului, d. general Nicoleanu prefectul de poliție, a ordonat prin telefon arestarea șefului gări Antrepozite pentru atitudine alarmistă. Intr'adevăr, șefal gării cu municase șefului vămei respective să evacueze personalul die birouri, în vederea unei eventuale mari explozii.

Autoritățile sânt hotărâte a proceda cu energie împotriva tuturor alarmiștilor.

Situația la Pirotehnie

Ziariștii împreună cu ministrul și cu prefectul poliției, au plecat la locul nenorocirei.

S'a putut constata că pavilioanele ofițerilor, cancelaria, sala mașinelor și diferite ateliere au fost salvate.

Atelierele din partea stînga a intrărei sînt în bună parte distruse.

Au ars atelierul pentru încarcarea cartușelor, depozitul cu încărcătoare, un depozit cu 190 mașini de cusut, atelierul de lemnărie. La extrema stîngă a Pirotehniei a fost deteriorată o mare magazie de cărămidă.

La atelierele centrale de confecții nu s'a înregistrat nici un mort sau rănit. Aici, toate instalațiile au fost deteriorate.

Atelierul de încălțăminte a fost salvat. La cantină, acoperișul a fost bortelit de obuze.

Deasemenea, au ars depozitul de capse de oțel, dormitorul trupei, corpul de gardă, depozitul de echipament.

Curtea căzărmilor este complect presărată de obuze.

Clădirile căzărmilor au fost distruse. Deasemenea și depozitul de furage al Corpului II. Ca prin minune a scăpat neatins un rezervor de păcură.

Insemnate cantități de muniții și alimente au putut fi salvate datorită devotamentului soldaților care scoteau lăzile pe brațe.

Unele magazii de confecții au putut fi salvate.

Ieri a explodat un focos, din pricina căldurii solare, și a ucis un soldat.

*

Actualmente se face inventarul materialului salvat, pentru a se putea calcula pagubele exacte. Până acum nu se poate preciza mărimea pagubelor; dar în orice caz ele sânt foarte mari.

Mersul anchetei

Parchetul militar continuă cercetările asupra cauzelor exploziei.

D. comisar regal colonel Vlădescu a interogat pe colonelii Soareo și Livezeanu, directorii Pirotehniei. Deasemenea a interogat pe ofițerii inferiori și trupa din schimbul I și II.

Declarațiile sânt contrazicătoare, și probabil va fi nevoe de unele confruntări.

Se cercetează dacă pricina exploziei poate fi o scânteie de la o locomotivă. Se știe însă că în partea locului locomotivele întrebuințează combustibil lichid care nu produce scântei.

Dacă se va stabili că — așa cum erau ordinile — nu s'a întrebuințat combustibil lemnos, atunci versiunea scânteei va fi definitiv înlăturată.

Se verifică acum și versiunea alterării pulberei

Până astăzi dimineață nu se făcuse nici o arestare.

*

Printr'un raport trimis prefecturei de poliție, se constată ca din cauza exploziei, s'au spart geamurile la 500 locuințe din Capitala.

Inspecția ministrului de războiu englez

București. — Ministrul de războiu englez a plecat la Colonia și pe Rin pentru a inspecta trupele britanice de ocupație. Ministrul se înapoiază Duminică la Londra pe cale aeriană.

Pentru mărirea salariilor

București. — La Londra s'au întrunit delegațiile minerilor pentru a lua o hotărâre în chestia revendicărilor de salarii.

Mari călduri în Capitală

București. — Căldura în Capitală a crescut în chip neobisnuit.

Ieri la ora 4 după amiază, termometrul arăta 34 grade la umbră.

Bulgarii despăgubesc pe Sîrbi

București.— In cursul dela 1 Iunie, o delegație sîrbă va recepționa în porturile bulgărești, cantitățile de cereale acordate Serbiei cu titlul de despăgubiri de războiu.

Cumpărăm Brillante

Diamante, aur, argint, platină, Bijuterii și danturi de aur uzate

Oferind prețurile cele mai mari

Ceasornicăria Frații TISCHLER

IAȘI — str. Gh. Mârzescu 36 etaj — IAȘI

Dinți sănătoși și curați

Căpătați numai prin întrebuințarea renumitei

PASTE PENTRU DINȚI

VALLON

Antiseptică și higienică

Se găsește de vînzare pretutindeni

Depozit general

Parfumeria Internațională

STR. ȘTEFAN CEL MARE, — IAȘI

Apa minerală de Breazu

premiată cu medalia de aur la expozițiile din Paris și București

este cel mai bun purgativ și laxativ; luată în cantitate mica în vin sau apă la masă, ușurează digestiunile grele. Comenzi en gros la Dr. GROZEA, farmacia Dr. KONYA, — Iași

Becuri Electrice TOATE VOLTAJELE

Cele mai solide, cele mai bune fabricate: Philips, Argenta, Osram, Tungsram, Westinghous. Wertaxlete, găsiți cu prețul fabricei a depozitul general

Zaharia Weiss

Piața Unirei Iași

Parfumeria „Venus"

STRADA CUZA-VODA 52

Anunță onorata clientelă că pe lângă bogatul esortiment de PARFUMERII ȘI ARTICOLE DE TUALETA de la cele mai renumite fabrici, a asortat rai nul de **VAPSELE**, cu *Lacuri engleze și americane*, pentru trăsuri și automobile, *ulei fiert și crud*, precum și tot soiul de văpsele pentru zugravi, lacuri pentru dușumele, etc.

Deasemenea posedă APE MINERALE proaspete

Depuratîvul Regenerator Salparili

Cel mai puternic depurativ-vegetal recomandat de toată lumea medicală contra maladiilor: guta, litează renală, boli de piele, ecseme, boli sifilitice, etc. și în orice afecțiuni ale sângelui viciat.

Depozitul general: FARMACIA Dr. KONYA, Iași